

Bourgogne

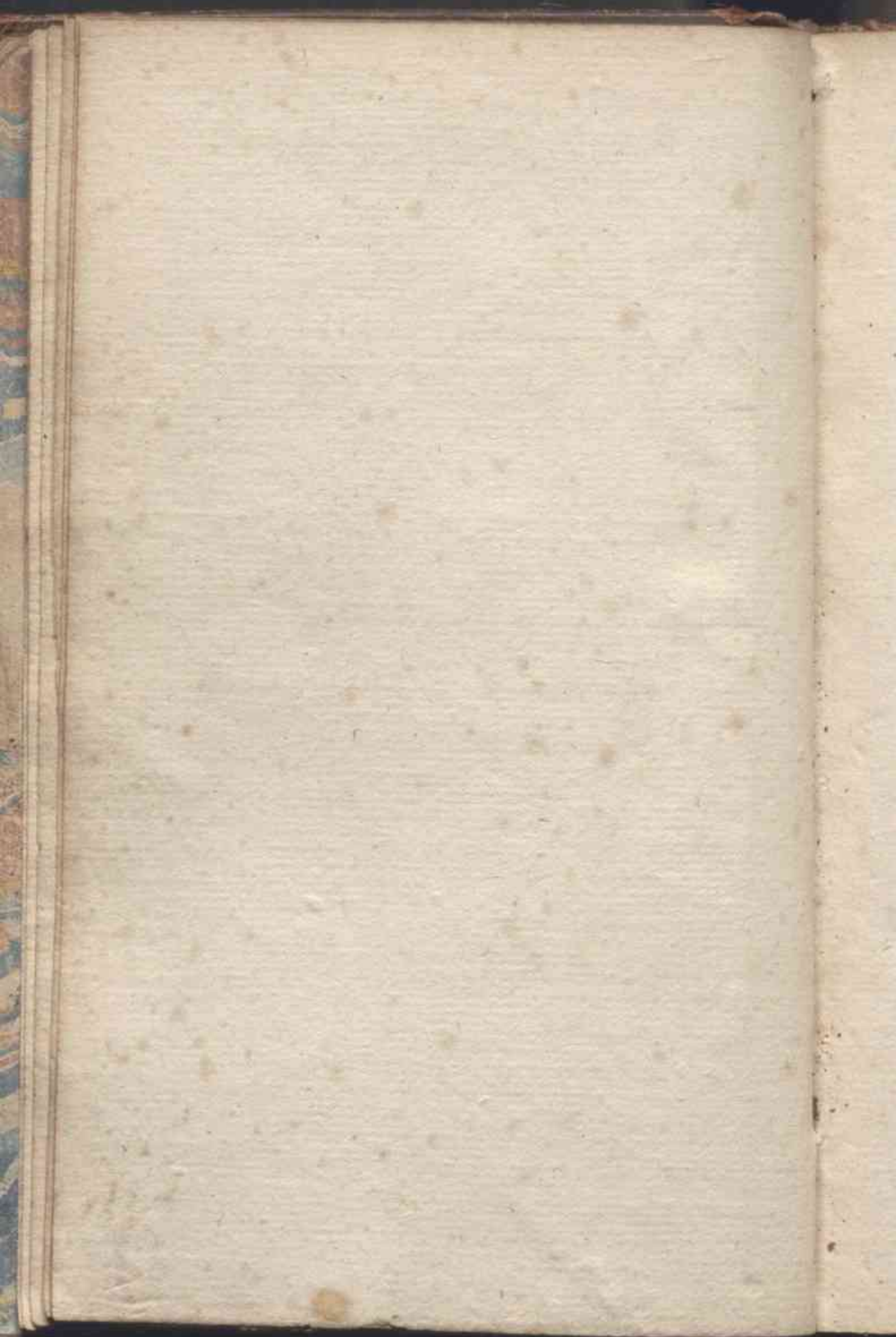

GENERALITE'

DE

BOVRGOGNE.



2

Generalite
de Bourgogne

Belley

Guy Boron, Ev.
Dor à 3 cheverons d'az.

Andre Balme S^r J^r
Julien con. Sec^r Genevieve
Du Roy au parlement de Metz
et Lieutenant General au
Bailliage de Benger Secant
à Belley. et francoise Trocut
sa femme.

Coupe au^r del. au lion le^r de
dor, au 2^e dor. à la herbe
dor liée de sa. Coupe de sa. au
rocher d'avy. parcé au milieu
de sa. accolle d'avy. à la bande
dor. Leme d'Estote dor.

Belley

2
François Barra Doyen de ³
l'Église de Belley

Charles Barra E^v. Lieutenant
Criminel de Robbecourte en
la marquette de Bugay.
D'az. à lance d'or.

Philiberto Barra, E^v. Du
Roy. Lieutenant en l'Élection
de Belley et Marquis de
Montaudran la femme.
Semaine accole d'az. à une
gerbe d'or accotée d'une grenouille
à dextre et d'un venard à senestre
semaine affronté et attaché
au lieu de la gerbe.

Joseph Anselme de Prévand
E^v. Sgt. de la Montoniere et
devant Lieutenant General
au Village de Bugay
D'az. au chevron d'or, et une
Étoile semaine posée au p^t. Canton.

anselme de Tricand, 25. ^{4.} priens
de Belmont, Chanoine d'Evray
à Lis.
demesme.

Claude Genry de Beidellet 25.
Lg. de Veliers et Claudine
augustinne de Moirias de femmes.
D'or. au lion d'or et une fleur
de lg. brochante sur le tout
chargée de 2. étoiles d'az.
auole d'or à une bande d'az.
accompagnée de lg. billette demesme
protée en orle.

Antoine Garin, Com. du Roy
maire perpetual de la ville de
Behey Docteur en medecine
d'az. au chevron de lg. accompagné
de 3. Coeurs couronnés. de
mesme.

Belly

Joseph Fabry 25. Sgr. de la 5.
Pour Lieutenant criminel au
bailliage de Buzay. et Louis
de Sui Devau, Sufenues.
Dor au Lion de la. L. et av. de
S. accole Dor à 3. Sures de
Langhet de la.

Elisabeth Olliviere, femme de
Julien de Placonut. 25. cont. de
Moy maître ord^{re} en la
Chambre des Comptes de Savoie.
Dor. à 3. Epis de mille Dor.

Louis-Bernard de Seyssel, Evr
Sgr de Creffieu.

Cristophe-Bernard de Seyssel
Ev. Seigr de Creffieu.
Gironne Dor et Dor.

Martin Curby president en
l'Electio de Buzay.
de l'aujour Dor en greffe de la

Guy de Maignien, com^e. du Roy^e.
ancien president & ontraire
au parlement de Bourgoigne.
desu. à 3. Roüles d'arg^t.

Jean francois de Seyssel, et
Marie anne de Carson, femme
comme cy dessus. aus le Par.
à 3. Carreaux d'arg^t.

Devonne de Seyssel. demourant
antoinette Davret, ve. de
Guignes de Chastellard de
Tramoulay &c.

des. à 3. Cheverons d'or
sur un drapeau, &c. &c.
d'ambleson.

des. à une bande dor chargée
d'un lion desu. L. et ar. del.
anne de Morvillart, ve. de
Philippe de Lussant &c. &c.
de Bouque baron d'Esilam.
des. à la face d'arg^t. chargée d'un
lion del. L. et ar. des. et accompagné en
pointe de 2. vols d'arg^t.

Belley

Siéant de Malinon, da 7.
Complant, E. V. et Suzanne de
Orançon, La femme.
D'arg. à 3. barres d'el. accolé
D'or à 3. faes ou de d'or.
Joseph de Mornan, Maurice
de Moyriac de Mailliat, chev.
et n. . . de Jantreau Lefèvre.
D'or à tabande d'or. auomp.
de 6. billette de mesme. 3. enches
2. et une, et 3. en pointe de mesme.
accolé d'or. à la croix d'or
Lantonne de 4. faucou d'arg.
Chaperonne grilleté et long d'or.
Marbin Luby, chanoine et
archipresbre de l'Eglise des. Jean
de Belley.
Comme ci desus.
François Carvel, Coar. du Roy
maire perpétuel de la ville de Jaisal.
D'or au cheveron d'arg. accolé de
2. etoile et d'une rose de mesme
coulonné d'el.

Jacques Du parc, Evr. 8
D'argt. à la face d'ar. chargée de
2. limbaque dor.

n Labaline de
monchalin Evr.

del. à 3. pals dor à la bande
de la brochanté sur le bout.

Pierre de Michaud, Evr. de
escelles, Evr.

Dor à 3. L'arbois del. au chef d'ar.
chargée d'un lion passant dor
L. et ar. del.

François de Montolon, abbé
Ev. de St. Sulpice.

del. à une croix d'argt. party
d'ar. au monton passant dor
surmonté de 3. roses d'argent
l'abbaye de St. Sulpice.

del. à la croix d'argt.
Guillaume Frovent, Evr. de
Sermand.

Dor à une bande d'ar. semée d'étoiles
dor.

Belley

Francois de Montfaucon, de
Angles 20. Jy. de Bayrien en
Bauger.

D'or à une montaigne de la. Somme
d'un faucon d'uneme ongle. del.

Claude de Collier, 20. Jy. de
Richemou.

D'az. à 2. lions affrontes d'or
L. et ar. del. anchef Coupu
del. chargée de 3. Croisans d'az.

albert d'or 20. Jy. de la
croix et marie claudine
Espiard Lafemme.

D'or à une bande d'az. semé
d'étoiles d'or. auole d'az. à 3.
epis d'or posés l'un contre l'autre
en Coeur.

Claude Deluyet, chanoine
archidiaque des. Jean Bapt. de
Belley.

D'az à un cygne d'az. beque et
membre de sa.

Pierre Michon Esq. Sg. de
Manuel et Louise Polozon
la femme.

Dor à une face dorée au
3. bezans d'argt. au ole' d'argt. à
une face dor. chargée d'un
soleil dor.

Adrien de Louvat de Champolon
Esq.

Dor au loir passant dor.

Jean Joseph de Bourgois, Esq.

Sg. de Billias et Marie Therese
de Alnot la femme.

Dor à un dragon ou Euphistere
dor L. et or. del. au ole' d'argt.
à 3. creffles d'esi.

Francis des grandes, Sg. de Crois
Esq.

Dor à 3. Grenades dor d'argent del.

le Chapitre ^{de l'Eglise Cathedral.} de Jean Bapt. de Bellefey

del. à une main de benediction
d'argt. en pal.

Belley

11.

Joachim de Doulan de Boua
25. chanoine de Belley.

de 9. à la face d'argt. accompagnée
de 3. annelets demesme.

Joseph de Millieret, 25. chanoine
de l'église de Belley.

das. au sautoir d'argt.

Jacques Janset. Con. du Roy
président des traites foraines en
Beugey et Gea.

del. au chevron dor, accompagnée
de 3. esiles d'argt.

Gaspard de Chornieu, 25. Lige
de Guamont.

das. à 3. sautoir dor.

albevo Eugene de Clavette, 25.
Sige de Rochefort.

das. à 2. faces d'argt. et une
bande del. brochant sur leant.

Jacques Laurent du Cros de 12
Groleé, chev. de l'ordre de St. Jean
de Jerusalem.

D'az. à une face d'or au myrte de r.
croissant d'arg. et d'une étoile d'or,
parti de Gironné d'or, et de sa.

Guichard du Cros de Groleé &c.
demême.

Pierre du Laureat, Evêque et Sgr.
du Belley, com. du Roy en ses
conseils, Doyen de la faculté de
Théologie de Paris.

D'arg. au laurier sur une terrasse
de si. au chef d'az. à 3. étoiles d'arg.

Jacques Tricaud &c.

..... de Tricaud, prieur de
Belmont, et chanoine de l'Eglise de
Belley.

D'az. au chevron d'or, et une
étoile demême au canton.

Belley

13.

Charles Billion, Capitaine
Chastelain de Cerdon.

D'argt. à 3. chiens Escotés chacun
de 3. pieces de sa.

Francis de Bouyant, Esq. de
Chastillon.

D'argt. à une croix d'antelée del.

René de Belley, Esq. de Gerland.

Catherine de Belley.

D'az. à un paon passant et volant
d'or.

Anne Philiberte de Sievresen
Danoise.

D'az. à 2. lions passans l'un sur
l'autre d'or L. et ar. del.

Jean Francis de Groslee, Esq. de
Dorien.

Gironne d'or et de sa. les 2. Girons
du chef et de la pointe chargés
chacun d'une étoile d'argt.

14

Jean Claude de Montferand, Ev.
D'or à 3. pals de sa. au chef de l'g.
anne marie de Bvuel, v. de
Claude de Montferand, Ev. Sg. de l'lieu.
D'or au griffon d'az. Ecaille de l'az
D'or et de l'g. à laigle d'az. Couronné
D'argt. brochante.

Charles Francois Marc de Montferand
Ev. Sg. de l'lieu. . . Comme ci dessus.

Antoine D'orloz, Chev. Sg. de l'lieu de l'netto
D'az au lion d'or, L. et av. de l'g.

Jean Francois de Couvines, Ev.
D'az. à la face d'argt. accompagné de 3.
Sautoirs d'or.

Martin Nicolas de Regard, Ev.
Sg. de Chanay.
D'az. à un monde d'argt. croisé et
ceintre de l'g.

Jean de Conzie, Ev. Sg. de Vaucher
D'az. au chef d'or, chargée d'un lion
naissant de l'g.

Belley

14
Jeanne Boileat, v^e. de Jean Claude^{15.}
de Villette, E^v. Syr. de la Cour et Chalay.
D^{or}. au cheveron D^{or} bordé del.
accompagné de 3. lions D^{or}.

Marié Giacintre de Villette v^e.
de francois des Bordes, E^v. Syr. du
Chastellet Dame de la Cour.

D^{or} au cheval rampant del. Coupé
del. à une molette & pointe D^{or}.

Louis de Luyset, E^v. et Laurence
de Chabignon, sa femme.

D^{or}. au cigne d'arg^t bequé et
membre de sa. accolé del. au
cheveron d'arg^t. chargée d'une étoile

de sa. et accompagné de 2. étoiles D^{or}
une en chef et l'autre en pointe.

Claude Darbamare de Sessel
E^v. chanoine del'eglise de Belley.

Gironne D^{or} et D^{or}.

16
Charles Joseph Du Glas, Esq.
D'argt. au coeur de si. Surmonté d'une
couronne fermée d'or, au chef d'az.
chargée de 3. étoiles d'argt.

Charles de Moyriae, Esq. de
Mornay. . . . Comme ci dessus

Louis Marin du Brouet, Esq. de
de Sacoray. Comme ci dessus.

N. . . . de Montgillet, Esq.
de G. à 3. mades d'or.

Marie Clement, ve. d'Etienne de
Trocot, Sg. de la Croze, Esq. Cont.
Secrétaire du Roy en la chancellerie
pres le parlement de Dijon.
d'az. à 2. clef d'or, en sautoir, au
chef d'argt. à 3. moucheture d'hermine
de sa.

Jean du Fournout de Turcy, Comte
du Fournout; et Barbe Charlotte de
Migieu. sa femme. . . . d'az. à un torseau
sur une d'or, au chevron de G. brochant.
usé de sa. à 3. étoiles d'argt.

Belley

16
17
18
19
20
21
22
23
24
25
26
27
28
29
30
31
32
33
34
35
36
37
38
39
40
41
42
43
44
45
46
47
48
49
50
51
52
53
54
55
56
57
58
59
60
61
62
63
64
65
66
67
68
69
70
71
72
73
74
75
76
77
78
79
80
81
82
83
84
85
86
87
88
89
90
91
92
93
94
95
96
97
98
99
100
101
102
103
104
105
106
107
108
109
110
111
112
113
114
115
116
117
118
119
120
121
122
123
124
125
126
127
128
129
130
131
132
133
134
135
136
137
138
139
140
141
142
143
144
145
146
147
148
149
150
151
152
153
154
155
156
157
158
159
160
161
162
163
164
165
166
167
168
169
170
171
172
173
174
175
176
177
178
179
180
181
182
183
184
185
186
187
188
189
190
191
192
193
194
195
196
197
198
199
200
201
202
203
204
205
206
207
208
209
210
211
212
213
214
215
216
217
218
219
220
221
222
223
224
225
226
227
228
229
230
231
232
233
234
235
236
237
238
239
240
241
242
243
244
245
246
247
248
249
250
251
252
253
254
255
256
257
258
259
260
261
262
263
264
265
266
267
268
269
270
271
272
273
274
275
276
277
278
279
280
281
282
283
284
285
286
287
288
289
290
291
292
293
294
295
296
297
298
299
300
301
302
303
304
305
306
307
308
309
310
311
312
313
314
315
316
317
318
319
320
321
322
323
324
325
326
327
328
329
330
331
332
333
334
335
336
337
338
339
340
341
342
343
344
345
346
347
348
349
350
351
352
353
354
355
356
357
358
359
360
361
362
363
364
365
366
367
368
369
370
371
372
373
374
375
376
377
378
379
380
381
382
383
384
385
386
387
388
389
390
391
392
393
394
395
396
397
398
399
400
401
402
403
404
405
406
407
408
409
410
411
412
413
414
415
416
417
418
419
420
421
422
423
424
425
426
427
428
429
430
431
432
433
434
435
436
437
438
439
440
441
442
443
444
445
446
447
448
449
450
451
452
453
454
455
456
457
458
459
460
461
462
463
464
465
466
467
468
469
470
471
472
473
474
475
476
477
478
479
480
481
482
483
484
485
486
487
488
489
490
491
492
493
494
495
496
497
498
499
500
501
502
503
504
505
506
507
508
509
510
511
512
513
514
515
516
517
518
519
520
521
522
523
524
525
526
527
528
529
530
531
532
533
534
535
536
537
538
539
540
541
542
543
544
545
546
547
548
549
550
551
552
553
554
555
556
557
558
559
560
561
562
563
564
565
566
567
568
569
570
571
572
573
574
575
576
577
578
579
580
581
582
583
584
585
586
587
588
589
590
591
592
593
594
595
596
597
598
599
600
601
602
603
604
605
606
607
608
609
610
611
612
613
614
615
616
617
618
619
620
621
622
623
624
625
626
627
628
629
630
631
632
633
634
635
636
637
638
639
640
641
642
643
644
645
646
647
648
649
650
651
652
653
654
655
656
657
658
659
660
661
662
663
664
665
666
667
668
669
670
671
672
673
674
675
676
677
678
679
680
681
682
683
684
685
686
687
688
689
690
691
692
693
694
695
696
697
698
699
700
701
702
703
704
705
706
707
708
709
710
711
712
713
714
715
716
717
718
719
720
721
722
723
724
725
726
727
728
729
730
731
732
733
734
735
736
737
738
739
740
741
742
743
744
745
746
747
748
749
750
751
752
753
754
755
756
757
758
759
760
761
762
763
764
765
766
767
768
769
770
771
772
773
774
775
776
777
778
779
780
781
782
783
784
785
786
787
788
789
790
791
792
793
794
795
796
797
798
799
800
801
802
803
804
805
806
807
808
809
810
811
812
813
814
815
816
817
818
819
820
821
822
823
824
825
826
827
828
829
830
831
832
833
834
835
836
837
838
839
840
841
842
843
844
845
846
847
848
849
850
851
852
853
854
855
856
857
858
859
860
861
862
863
864
865
866
867
868
869
870
871
872
873
874
875
876
877
878
879
880
881
882
883
884
885
886
887
888
889
890
891
892
893
894
895
896
897
898
899
900
901
902
903
904
905
906
907
908
909
910
911
912
913
914
915
916
917
918
919
920
921
922
923
924
925
926
927
928
929
930
931
932
933
934
935
936
937
938
939
940
941
942
943
944
945
946
947
948
949
950
951
952
953
954
955
956
957
958
959
960
961
962
963
964
965
966
967
968
969
970
971
972
973
974
975
976
977
978
979
980
981
982
983
984
985
986
987
988
989
990
991
992
993
994
995
996
997
998
999
1000

Shilibert Trocort de la Crose, Ev. 17.
D'or à la bande d'az. Semée d'étoiles d'or.
antelme Chabrier Chastelain de
Musel.

D'az à 5. tourteaux d'az. en croix.

Jean Charles des Roys de Macon, Ev.
D'az à la croix d'az. chargée de 5.
annelets d'or.

L'abbaye de Notre Dame de St
Bernard de Bon.

D'az. à une noble Dame d'or ayant
devant elle à la hauteur de 1.
genouils un escutlon d'az. au
chevron d'or chargé de 3. Coquilles
d'az. et surmonté de 3. Etoiles d'or.

Jacques Darlemare. comme ci dessus.

Joseph de Vignod de Beolea, Ev.
D'az. à une vigne sans jantes de 8.
vais pattes d'or, au chef d'az.

François S. ainte ou ont-unies
Chastelain de la ville de Seyssel.
D'az. à la bande d'az. chargée de 3.
Etoiles d'az.

17.

Marie Anne de Moirvia Dame
de Douvre et autres places, ve.
Le François Angeline d'angeuille,
Sy: de Montverant, &c.
comme ci dessus, à Moirvia.

Joseph d'angeuille.
desi: à 2. faus, on des d'argt.
la ville de Belley.
d'argt. à un toup vanissant desi.

Dijon.

Jean Boyer ^{ancien} ancien, Con-
vlevan du parlement de Dijon.
desi: à un boeuf passant desi.
Benoit Boyer ^{ancien} ancien, ancien de
la 1^{re} chapelle de Dijon... de mesme.
Pierre Braucher, Con: du Royen.
Les conseils et p^{re} president au
parlement de Dijon.
desi: au cheueu desi: auoy, de
2. croisants et d'un lion de mesme.

Dijon

18.
Dame
ville,
19
Dante de la Riviere, femme -
du dit Bouchu

desa. à tubande d'argt.

François Bernard Jacob, second
President à mortier au parlement
de Dijon.

del. à un rancobre de l'or d'or.

Jean de Berbisey, 3^e. president
à mortier au dit parlem^t.

Des. à une brebis d'argt. puissante
sur une motte des.

Jacques de Illucie president à
mortier au dit parlem^t. et
Benigne de la mare sa femme.

Des. à une croix feuillée d'or
le pied fiché dans un cœur de
mesme, accolé del. au cheuon
d'or accomp.^é de 3. coquilles d'argt.

Jean Bouchier, president à mortier
au dit parlemont.

comme ci dessus.

Estienne Bernard, president au
dit parlement. et Marie Du May
sa femme.

D'az. à une face d'or, chargée d'une
molette à 6. rais d'az. et accompagnée
en chef de 2. Epees d'argt. garnies
d'or, et en pointe d'un Estandard
d'argt. attaché à une lance d'or.
mise en bande. accolé d'az. à 3.
Sautours d'or en chef un baston
noirs de même en face et en
pointe une hure de sanglier aussi
d'or deffendue d'argt.

Francois Bernard le Compasseur de
courtisour, ch. presidt. à mortier
au dit parlement. et Therese fiot, sa femme
d'az. à 3. Compas ouverts d'or, party
d'or à un crequier de bz. l'oyse d'az.
à 3. barres d'or. accolé d'az. au
cheuiron d'or, accompagné de 3. Oranges
de même.

Dijon

21.

Jean Baptiste de la Mare
president à mortier audit parlem^t.
comme ci desus.

Dierre feuret, prestre p^r cont^r.
clerc, au dit parlem^t. Sq. d'Escrot.
d'or. à 3. bandes d'or, Escartelé d'arg^t.
à une bure de sanglier de sa. Allumé
deffendu d'arg^t. et languie d'une
flamme d'or.

Francis Joseph de Brebaigne, cont^r.
au dit parlem^t. et Marie de Brebaigne
sa femme.

D'or. à la face ondec d'or, auompé
en chef de 3. Grelots de mesme, et
d'un croissant d'arg^t. en pointe.
auole de mesme.

Benigne de Machico, cont^r. au
dit parlem^t.

D'or. au chevron d'or, auompé de 3.
fustes de per d'via de mesme.

45
Pierre Rigoley, con. audit parlem.
D'or. au chevron d'or accompagné de
2. étoiles et d'une pointe de meisme

Bernard Bernard, Sy. de
Tronhans, con. audit parlem.
et Cristine, fiol, sa femme.

comme ci dessus, auolle, comme si dessus.
Nicolas Derrenay, Sy. de Grosbois
et con. audit parlem. et anne
Quarre sa femme.

D'or. seme d'étoiles d'or. auolle
& chiquete d'arg. et dor. au chef d'or
chargé d'un lion leopardé de sa.

Philibert Jehannin, con. au
dit parlem. et Barbe feuret sa
femme.

D'or à 3. bandes d'or, au chef de meisme
chargé de 2. étoiles del. auolle d'or
comme ci dessus.

Philipes Eugene de Mongay
con. au dit parlem.
D'or. à la bande d'or.

Dijon

23

Estienne Mithier de saumaise
premier conr au dit parlement ancien
prieur commandeur et Esq
d'Epoytes chanoine et official
de la 1^{re} chapelle du Roy à Dijon.

Dor. à 3. Epie, de milieu dor, p
Escotele Dor. au chevron onde
dor, accompagné de 3. Glands demesme
et une bordure d'az.

Philipes fia, conr. au dit parlement
et magdelaine de Maie, sa femme
comme ci dessus. accolé dor à une
croix fleuronée dor au pied
fiche d'un un coeur demesme.

Jean de Brebisey conr. au dit
parlement. et nicole de la Motte sa
femme.

comme ci dessus. accolé dor au
chevron dor, accompagné de 3. Glands
demesme.

Estienne Lizeau conr. au dit parlement.
Dor. au chevron dor, accompagné de 3.
et oile, demesme, au chef dor
chargé de 3. Croix pattes d'az.

29.

Guillaume Lanquet Robelin
Sgr de Rochefort, Conr. audit
parlement. se en Marie Odette quarre
la femme.

D'or à un triangle d'or chargé de
3. molettes de g. ^{et une} Ecartelé d'or
au chevron d'or au ombré de g.
Et les memes surmonté en chef
d'un Bellier d'argt. passant dans
une nuée de mesme, au le
comme ci dessus à quarre.

Charles D'arlay Conr. audit
parlement.

D'argt. à la face de sa.

Jean Jehannin Duisme, Conr. au
dit parlement.

comme ci dessus.

Claude Joseph Guye, S. de la
bergemeule, Conr. audit parlement.

D'or à la face d'or. au ombré de
3. roses de g.

Dijon

Francis Thomas, Con. vobran
au dit parlement.

D'or à la face d'or chargée en
coeur d'une croix d'or auompé.
de 2. quintefeuilles d'or et d'un
croissant d'arg.

Georges Tolly Greffier en chef
civil au dit parlement.

D'azur au leopard d'or armé d'or.

Antoine Tolly Greffier en chef
criminel au dit parlement.
de mesme.

Jean de Compasson de
courtivron Con. au dit parlement
comme ci dessus.

Louis Gontier, Con. au dit parlement.
et Jeanne Marie de Fleury sa
femme.

D'or à la face d'or chargée de 2.
hermes de langher affrontés
de fers d'arg. Escarcelle d'or à
laigle exploitée de sa. au chef de 2.
voies d'or. accolé de sa. au chevron
d'arg. et un lis naissant de mesme.

26

Jean Baptiste Barin, con^t. au
dit parlement.

D'az. à 3. p^ou^me desin desi.

Jean Quarré, con^t. au dit parlement
à Abraham Quarré, con^t. au dit parlem^t
comme ci desus.

Pierre de Orroster, con^t. au dit
parlem^t. et Françoise Choison
sa femme.

D'azur à 3. trefles d'or. au^le
au^le desi. à 3. bandes de des,
d'arg^t. au^les d'az. d'oz. et oile d'or.

Antoine de Bretagne ancien
con^t. au dit parlement.

comme ci desus.

François Derrard, S^g. de la Vieuve
con^t. au dit parlement. et Marie

Charlotte Guillaume sa femme.

des. à une bande d'arg^t. chargé
d'un ours des. au^les d'or. au^le

des. à e. palme d'arg^t. d'ors

par le bas demesme, et en coeur
une croix d'or

Dijon

Claude Epiard, ²⁷ cont. au dit parlement.

Dor à 3. Epies de led dor rangé en pal.

Pierre-Bernard Tapin de
Bervigny, cont. au dit parlement.

Dor au cheveron dor, accompagné
de 2. Evêques et d'un pin de même.

Claude Dalamede Baudinot
cont. au dit parlement.

del. à 3. Faces dor surmontées
de 3. Evêques d'argent.

Guyon David, cont. clerc au
dit parlement.

Dor à une Serpe dor, accompagné
de 3. griffons de même.

Guyard Nicolas Quarré
d'aligny ^{par} avocat general au
dit parlement... comme ci dessus.

anne Gontier, cont. ancien au
dit parlement.

Comme ci dessus.

Claude de Thesut tresorier²⁹
de France veteran du bureau de
finances de Dijon.
Dor. à une bande de l'el. chargée
de 3. Pansiers Dor.

Benigne Bouthier, president
à mortier veteran, au dit
parlement. et Claude de la Poisson de
femme.

Comme ci dessus, au le del. à la
bande Dor, chargée d'une quinte
feuille Dor.

Jean Bouthier l'aîné cont. au dit
parlement. . . . Demesme que Bouthier

George de Brebisey l'aîné
cont. au dit parlement
comme ci dessus.

Jean Jaugue le Prelin, cont. au
dit parlement. et Claude de Chaugy
la femme.

Des. à 3. beliers Dor. les 2. d'achet
rampant et celui de l'appointé passant
accote. Dor party del.

Dijon

Estienne de Clugny, con^t, au 29.
dit parlem^t.

D'az. à 2. clef adossa d'or

Jean Baptiste Branyon, con^t. au
dit parlem^t et visule de Bretagne
Safemme.

D'az. au cheveron d'or, accompagné
de 3. mains couche d'az. accolé
comme ci dessus.

André Bernard de Chintre
con^t. audit parlem^t. et marg^t.
Bretagne Safemme.

del. à une bande d'or, chargée
de 3. roiles d'az. et accompagné
en chef d'un con d'or lié de
mesme. accolé comme ci dessus.

Philippe de la Marre, con^t.
audit parlem^t.

Pierre de la Marre, 2^e. S^g. de
Chenigny.

comme ci dessus.

Jacques Auguste Esnard, Sy.
de vennois, con^{tr.} au dit parlement
comme ci dessus.

Bertrand de la Michaudiere
con^{tr.} au dit parlement.

Dés à la face d'or, chargée d'un
levrier de sa queue del.

Gabor Bernard, Duffier, con^{tr.}
au dit parlement.

del. à un vase d'or plain de
fleurs d'arg.

Jean Baptiste LeGouy, con^{tr.}
clerc au dit parlement.

del. à une croix d'antelle d'arg.
cantonnée de 4. Les delans de
mesme.

O dette Berbis, femme de Pierre
Rigolley, con^{tr.} au dit parlement.
Dés au chevron d'or, accompagné en
pointe d'une brebis passant d'arg.

Diplom

Antoine Charvaine, veuve de
les Etats de Bourgogne, et Elizabeth
Marlond, sa femme.

del. à une tour d'or, auole d'or.
à 2. aiglons d'arg. affrontés perchez
sur une roche demesme regardant
un soleil qui est au milieu d'iceux

Francis Charvaine Sgr. de
dampierre, Com. de S. a. S. Montgr.
le Prince... demesme que Charvaine.

n... de Millet, femme de
Pierre de la Marre, Com. 2^e.

Sgr. de Cheuigney.

del. à 5. Lozanges d'or posées en
crois.

Catherine de la Marre fille.

Comme ci dessus.

Guillaume Marlond, Com. Sgr.

de Charnailles.

Comme ci dessus.

Jean Gauthier ancien, maître^{3e}
des Comptes v. devant.

D'az. au chevron dor auomp. ^{ce de}
2. Roses demesme et d'un croissant
d'arg. surmonté d'une étoile dor.

Richard, valon de Nimeuve
ancien con. v. devant au parlement
de Dijon.

D'az. à une Licorne passant d'arg.

Claude de Belin Secrétaire
prés. du parlement de Dijon
comme ci dessus.

Pierre Baillet, ancien Secrétaire
à Mortier au dit parlement.

D'arg. à 3. chardons des. fleuris del.

Philibert Bernard Lenet, con. au
dit parlement. et Jeanne Jacquelin
de chaumelis, sa femme.

D'az. à une face onde d'arg. auomp.
de 3. quintefeuilles dor. auole dor au
chef del. chargé de 3. flammes dor.

Dijon

Jacques Berbis, Esq. Sg. de 33.
Longecourt.

Dés. au chevron d'or, auompée
en pointe d'une brebis passante
d'argt.

et Catherine de Mucie, sa femme.
Comme ci dessus.

Nicolas Perronet ancien, Cont.
au parlem^t. de Dijon.

Dés. Seme d'Etoile, d'or.

Jean Morelet, Esq. Sg. de Louchev
de Loye, et de la Colonges la
Madelaine.

Dés. à une teste de more d'argt
lié del.

Jean Bernard Turrel, ancien, Cont.
du Roy Esr. receveur en la chambre
des Comptes de Bourgogne et Breche.

Dés. à une tour d'argt. sur une
terrasse des. Et Louchev de a.
lions affrontés d'or. L. et av. del.

Jean Choquet, Sy. de Gernema
vesoier de France & cleverant.

D'or à une branche de 3. Roze d'or
Poussin d'un croissant d'arg. &
et anne d'arteur la femme.

D'or au chevron d'or accompagné
3. fleches d'argent les pointes

antoinne - Bernard de Massol
M^r Sy. de Montroyen, President
en la chambre des Comptes de
Poungoyne et Brete.

D'or à une aigle Eschine de sa languis
et ongle. del. coupé del. à un
destrochere arme d'or mouant d'une
nuce d'arg. et tenant un marteau
d'arme d'or.

Gabriel Guillaume Choquet
avocat en parlement, et Esr.

del. à 2. palmes d'arg. & aub.
et ouvertes par le haut Enfermant
une croix d'or.

Dijon

anselme Bernard Piot president.³⁵
aux requestes du Palais d'apartement
de Dijon, et anne philippe valon
de Miment, Lafemme.

Comme ci dessus. auole comme ci dessus.

n. de Courcelle, Capitaine
au Regiment de Tournon.

2. à une face d'or surmonte de 3.
Etoiles le mesme revers de 2.
2. Epees d'argt. garnis d'or, les
pointes en bas, et sur le tout de 2.
et une corbeille composée d'argt
et d'or. brochante sur le tout.

Henry de la Michaudier a
brevetés de France en Bourgogne
et Breffe.

Comme ci dessus.

Francois Dasquier lepreux, Gov.
avocat.

del. au chef Cousu de 2. chargé
d'un pal d'argt.

Charles le Goua Morin, ^{2e}
Maistre ordinaire de la
Garderobbe de Madame la
Dauphine.

del. à une croix d'angle
d'or cantonnée de 4. fers de
lance d'argt. Escutelle d'argt.
à 3. murt un naturel.

Estienne Coeur de roy, ^{1er}
et Claude de Thomas la femme
d'or. à un coeur d'or, couronné
de mesme l'ourenu de 2. palmes
en sautoir aussi d'or. accolé
d'az. à la face d'or, chargée d'un
U-oidel del. et accompagnée de 2.
quinte feuilles d'or et d'un croissant
d'argt.

Benigne Berbis baron de septiers
et Margt. du fauc de Sibrac la
femme. . . Comme ci dessus. accolé
d'az. à 2. faces d'or, accompagnée de 6.
bezans d'argt. 3. 2. et 1.

Dijon

Georges Bernard Joly delia 37.
borde, Con^{tr.} au parlement.
Ecartelé sup^{r.} et q^{d.} d'or, au li^{r.}
d'arg^{t.} au chef d'or, charge d'une
croix pattée et alaisée de sa.
au 2^{e.} et 3^{e.} d'or, au leopard d'or
L. et ar. del.

Claude Maillard, Con^{tr.} au
parlement.
d'arg^{t.} à la bande del. charge
de 3. li^{r.} d'arg^{t.} et accomp^{t.} de 6.
meillettes de sa. en orle.

Antoine Bernard Comeau
Con^{tr.} au dit parlement.
d'or. à la face d'or, accomp^{t.}
de 3 Cornets d'arg^{t.}

Nicolas de la Poisson, Con^{tr.}
veteran, au dit parlement, et
marie fi^{r.} sa femme.
comme ci dessus, accolé, comme
ci dessus.

35

Jean Buvleur, Contr. au dit
parlement. Contr. aux reg^{tes} du p^{ar}l^{em}ent
d'or au chevron d'or, auomp^{te}
de 3 fleches, les pointes en bas
demerme

Estienne Devard Contr. au
dit parlement. Contr. aux reg^{tes} du p^{ar}l^{em}ent
d'or. à une bande d'arg^{nt} chargée
d'un ours d'or. au chevron d'or.

Marie Canablin, ve. de Louis
Fleuret, mesme de France à Dijon
d'or, à une bande d'arg^{nt} chargée de 3
Sautours d'or.

Antoine le Beau Contr. du Roy
et notteleur des Domaines et bois
du Roy en Bourgogne et Brese
Claude le Beau Contr. aux reg^{tes}
du p^{ar}l^{em}ent.
d'or au chevron d'or auomp^{te} de 3
molettes demerme, au chevron d'or
chargée de 2 bestes d'aigle au
naturel et

Dijon

Marie Anne Chameau ve. 39.
de pierre Loppin, Con^v. du roy
maistre des Comptes à Dijon
don. à la croix d'or.

François Chartreux, Con^v.
au parlement de Dijon.
de 2. à labour d'or.

Guillaume Goly S^v. de Noyes
Con^v. au parlement. et Marie
Anne Thesut sa femme.
comme ci dessus à l'écarbelé
accolé comme ci dessus.

Pierre le Gous Laine Con^v. au
parlement. et Denise Richard
sa femme.

comme ci dessus. accolé d'az
au chef cousu d'az. chargée
de 3. besans d'or.

Antoine de Mignien, president
à mortier au parlement.
de 2. à 3. étoiles d'or.

Jean Baptiste de Melin, Esq.
Sg^r. de St. Scigne la Tour ab^{de}.
lieutenant de M^{te} le marechal
de France en Bourgogne. Etanne
Gueviot Pafemme.

D'or à 2. lions affrontez de sa.
E. demerme, L. et av. de G.
Surmontez de 3. merlettes de sa.
et Separés des lions par une
ligne de sa. auole d'or à la
bande d'arg^t chargé de 3.
treffes de sa. en bande.

Pierre Antoine Cottin, Esq.
Secrétaire du Roy maison
couronne de France au diocèse en
la Chancellerie du parlement de Dijon
Pierre Cottin Esq. Secrétaire du
Roy controleur en la dite chancellerie
D'or à 2. pilliers d'or.

Dijon.

Jean Lanet, Ev. Secrétaire 41.
du Roy audiencier en la dite
Chancellerie.

Dés. à 5. Canes d'argt. volante
posées en bande.

Jean Leaulté, Ev. Secrétaire
du Roy audiencier en la dite
Chancellerie.

Dés. à une foy d'or en face
Pouenant un cœur de g. auompé
exjointé d'un Croissant d'argt.

Subberit-Lucot, Ev. Secrétaire
du Roy, contrôleur en la dite
Chancellerie.

Dés. à une face d'or surmonté
d'un Escy de meisme dont les
pieds sont perdus derrière la
face, et auompé & exjointé d'un
Croissant d'argt.

Jacques Belletier, 90^e Secrétaire
du Roy contrôleur en la dite
Chancellerie:

D'arg^t à une rose del^e. cantonnée
de 4. moucheurs d'hermine del^e

Marie de Giffey Dame d'atueu
et de Benoiry. fille.

Elizabet de Giffey, fille.

D'ar. à 3. chandeliers d'arg^t.

Surmonté de 3. Etoiles d'or.

Claude Milletot, ve. de Jacques
Richard, Con^s. au parlement. Commissaire
aux requêtes du Palais L^g exposité
de Bligny sous Beaune.

D'ar. à 3. Soutiers d'or, au chef de
mesme, chargé de 3. tourteaux
del^e. accolé d'arg^t au lion de sa.

L. et ar. del^e. Soutenant de sa
patte d'ore une rose bigée et
feuillée de mesme.

Dijon

Jean Bernard Gontier, 2^o 1/2 43.
de Chastelgontier en Charollois.

D'az à une face d'or chargée d'une
Etoile del. accolée de 2. Guises
desanglier de la. deffendu d'arg.

Estienne le Belin, con^o. du Roy
ancien maître des comptes vebrant.
comme ci dessus.

Jacques Barbier, 2^o 1/2. d'autre deux-
monts.

D'az. au chevron d'or accompagné de
3. roses de mesme, au chef
d'arg. chargée d'un lion leopardé
de sa.

N. de Bequeleyne, con^o. au
parlement. commis^o. aux requetes du
palais

D'az. à 2. Etoiles d'or en chef et une
meé d'arg. en face d'ou grand une
boison d'or.

Jacques Maltette, docteur des orbonne
docteur de la chapelle du Roy. a Dijon.
del. au croissant d'arg. au chef d'or.

+ Chaingey d'or marié anne femme
de s^r. Colombet de Giffes
Cesard Millotet. Esc. des s^r.
D'az. au sautoir d'or auomp. en
chef d'une croix ete d'arg^t.

Pierre Millotet, ~~Esc. des s^r.~~ Le même
Jean Baidet p^r. presid^t. de la
chambre des Comptes de Bourgoigne
et Brese.

Comme ci dessus.

André Bernard Bonnardon 2^e.
President de la dite chambre.
D'az. au sautoir d'antonne d'un
croissant et de 3. estoiles le tout d'or

Garard Tachet, president de la
dite chambre.

D'az. à un baston brisé en 2.
pieces parties en bande d'or.

Michel Badoux, president en
la dite chambre.

del. au chevron d'or, auomp. en
de 2. estoiles d'arg^t. et d'une voie
d'or

Dijon

Jean Baptiste Gagne, presid^t 45
en la dite chambre.

D'az à 3. molette, à 7. vaiz d'or.

Jean Bapt^e de Massol, presid^t
en la dite chambre.

Comme ci dessus.

Guillaume Bernay, president
en la dite chambre.

D'az. Peme d'etoile d'or.

Jean Barthelémy. Taly,
president en la dite chambre.

Comme ci dessus le Leopard.

Claude de fils Jean, s^{te} Colombe
con^{tr}. du roy maître ordinaire
en la dite chambre.

Comme ci dessus.

Jean fils Jean de Mimande
M^e. des Comptes en la dite chambre.
demerme.

Antoine de Mucie, Maistr^e de
Comptes, en la dite chambre.

D'az à une croix fleuronnée d'or

le pied fiche dans un Coeur de
mesme.

Benigne de Bequeleine, Baron^{46.}
de Longepierre Sg^t de la Villeneuve
et de Champagnon, maître des
comptes en la dite Chambre, et
Benigne de la Michaudiere, sa
femme.

D'az. à une nuée mouvante de 2.
angles du chef et perie en demy
cercle d'arg^t à laquelle est
attachée avec une chaînette
d'or une toison de même et de
laquelle tombe une pluie aussy
d'or, accolé comme ci dessus.

Bonnaventure Remond, S^r. Sg^t.
de Chauvrey, de Beuilhon, et du
fief de Verneuil, maître des
comptes en la dite Chambre.

de 2. à 3. roses, d'arg^t. Escartelé d'or
à l'aigle desarmé de sa.

francois Cocur de voy. maître des
comptes en la dite Chambre.

D'az. à un coeur couronné d'or
et 2. palmes, de même en sautoir.

Dijon

Jacque Mochot Coppin Syr. de 47.
Montbeliard, de Montentot, et
Vvly, M^e. des Comptes en la dite Chambre.
Escarleté auy. et q^e. D^{or}. au croissant
D^{or}. duquel. Portem 3. roses tigees
et-feuilles D^{or}. au 2^e. D^{or}. à 2.
lions affrontes D^{or} soutenant une
pomme de pin D^{or}. au 3^e. D^{or}.
à une licorne passant D^{or}.
Pierre Thomas, Esr. Maistre des
Comptes en la dite Chambre.
D^{or}. à la faie D^{or} chargée d'une
estole dely. et-aucompée de 2. quinte-
feuilles D^{or}, et d'un croissant D^{or}.
Francis Goly, Maistre des Comptes
en la dite Chambre.
D^{or}. au cheuevon D^{or}, auompée de
2. Estoles demesme, et d'une teste
d'Enfant D^{or}. soutenu d'un
croissant demesme.
Marc Antoine Jacob, Esr. Maistre
des Comptes en la dite Chambre
dely. à un rencontre de ces D^{or}.

Philippe de Chauvenant Conseiller
du Roy Maître ordinaire en la
dite chambre. porte d'azur a
une tour a cinq niveaux d'or
surmontée d'une étoile d'argent.

Claude vitte conseiller du Roy
maître ordinaire en la dite
chambre. porte d'azur un
lautoir d'or accompagné en
chef d'un croissant d'argent.

Julien Lucot esquier conseiller
du Roy maître ordinaire en
ladite chambre. porte d'azur
une fau d'or surmontée d'un
coq de même les pieds perdus
derrière la face et accompa-
gné en pointe d'un croissant
d'argent.

Guillaume Grillot Conseiller du
Roy maître ordinaire en la dite
chambre. porte d'azur a trois
grelots d'or deux en chef et un
en pointe.

Dijon

Anthoine Cortois Con^{se} du Roy 49.
Maitre ordinaire en lad. chambre
Porte coupé au premier d'or
auv aigle esployé de sable au
second d'argens avec branche
de laurier de sinople, a trois
feuilles de mesme.

Jean Baptiste Canablin con-
seiller du Roy maitre ordinaire
en lad. chambre. porte d'azur
avec fau d'argens chargé de
trois merlettes de sable.

Claude Chapot maitre ordi-
naire en lad. chambre. porte
fauc d'or et de queues de six pie-
ces et un chef d'argens
chargé d'une croix de sinople.

Claude Lebelin Con^{se} du Roy
maitre ordinaire en la dite
chambre. porte de sinople a
trois beliers d'argens deux en
chef rampans et affrontés et
un passant en pointe.

Jean de Linc maître ordinaire
 en la dite chambre, porte d'or
 avec charroi égualé accompagné
 de trois roses de mesme a
 en chef et au point de

François Baudot conseiller
 du roy maître ordinaire en la d.^e
 chambre. porte d'azur avec
 ancre d'argent sur un pat et
 une face en dentelle de queue
 brochante sur le tout chargé
 de trois étoiles d'or.

Philippe Baudot con.^{se} du Roy
 maître ordinaire en la d.^e chambre
 porte de mesme

Nicolas Simon con.^{se} du Roy M.^{re}
 ord. en la d.^e chambre porte d'azur
 avec montagne a six coupeaux
 d'or.

Barthelemy Jonard con.^{se} du Roy
 correcteur en la d.^e chambre.
 porte d'azur avec face d'or ac-
 compagnée en chef d'un croissant
 d'argent a costé de deux étoiles
 d'or et en pointe de trois roses
 d'argent posées deux et une

Dijon

51.

Louvan Bernard Joly Con^{se}
du Roy correcteur en l'ad^{me} cham-
bre. pierre d'azur avec bande
ouïe d'or accompagnée de
deux lis d'argent liés de
mesme pierre en pal avec
chefes l'une en pointe et un
chef d'or chargé d'une croix
avec de queues.

Bernard Carvillet Con^{se}. du Roy
Correcteur en l'ad^{me} chambre.
pierre d'or avallion de table
l'apostrophe et au me de queue et
un chef d'azur chargé de trois
lozanges d'or.

Mammes Chevalier Con^{se}. du
Roy correcteur en l'ad^{me} chambre
d'azur avec chevrons d'or accom-
pagné de trois étoiles de mesme
deux en chef et une en pointe.

Charles Livel Con^{se}. du Roy Cor-
recteur en l'ad^{me} chambre. Pierre
apostrophe d'argent ouverte et
apostrophe de sable et maillon
de mesme soutenus de deux lions
approuvés d'or.

Nicolas Joly Con^{se}. du Roy Contr^{ol}.
leur en la d^{ic}te chambre. porte
d'azur avulsi de trois fleurs
d'argent.

Philippe de Reyquebaine con^{se}.
du Roy auditeur en la d^{ic}te chambre
porte d'azur a 2 montons
passans et affrontés d'argent
a compaignes en pointe d'un
croissant de mesme et un chef
cousu de meule chargé de trois
etoilles d'argent.

Pierre Gauthier Con^{se}. du Roy
auditeur en la d^{ic}te chambre. d'azur
aux croissants d'argent et un
chef cousu de queues chargé
de trois roses d'argent.

Bernard Morelet, auditeur en
la dite chambre.

d'or à une bande de gy. auomp. de
2. vairins de sa.

Claude Brondeault, Maistre des
Comptes en la dite chambre.

Devant à un arbre sur une terrasse
des. au chey d'az. chargé de 3. Etoiles d'arg.

Dijon

53.

ambrose finet; auditeur en la
dite chambre.

des. à un venard passant dor, accomp.
de 3. roses d'argt.

Edme Denisot, auditeur en la
dite chambre.

des. au cheveron dor accomp. de
2. roses à S. feuille de merne, et
d'un croissant d'argt.

Philippe Gaudet, auditeur en
la dite chambre.

des. au cheveron dor surmonté
d'un croissant de merne.

Leon aimery, auditeur en la dite
chambre

des. au Griffon dor, accomp. d'argt
chargée de 3. merlettes de sa.

Edme Carnot, auditeur en la
dite chambre.

des. au cheveron dor, accomp.
de 3. canes d'argt.

Nicolas Minard, auditeur en ⁵⁴
la dite Chambre.

D'argt au point de 3. arches del.
massonne de sa. au point de 6.
ou ouche sur d'hermine de meisme
3. enches et une entre chaque arches.

Cesar Turain, auditeur en la
dite Chambre.

Dor. à la gerbe d'or

Bambero chartin, auditeur,
en la dite Chambre.

Dor. au cheuon d'argt. au point
de 3. aiglettes dor, au cheu de
meisme chargée d'un lion passant
de sa. L. et av. del.

Jean Quarré, ancien Maître
des Comptes en la dite Chambre
comme ci dessus.

Edme Lamy cont. d'oursy receveur
des Droits et Epices de la dite Chambre
D'argt à 3. Le rois d'argt

Dijon

Paul Brunet, con. Secrétaire^{55.}
du Roy pres la dite Chambre.
D'or à la face d'or chargée de 3.
vanets d'arg.

Claude Thiery, Secrétaire du
Roy pres la dite Chambre.
terce en face d'or, d'or. et del.

Charles Petitjean, Secrétaire
du Roy pres la dite Chambre.
del. à une tour d'or ajouré de
sa. Supportant un vol d'arg.

Pierre Toly, con. du Roy Secrétaire
en la dite Chambre

Jean Pierre Toly, con. du Roy
Secrétaire veteran en la dite Chambre.
comme ci dessus le li de 3. lige.

Louis Diere, con. du Roy, Secrétaire
en la dite Chambre.

D'or. a lion d'or, auomp. de 3.

pierres precieuses traitées à facettes
d'arg.

56.
François Guibaudet Cont. Du Roy
Secrétaire en la dite Chambre.
D'az. au chevron d'or, accompagné
de 3. étoiles d'argy.

Melchior Tolyot, Cont. Du Roy
Greffier en chef de la dite Chambre.
D'az. à une aigle d'or tenant en
son bec une plante de 3. li, d'argy.

Jean Thibert, Cont. Du Roy
Greffier en chef de la dite Chambre.
D'az. au croissant d'argy: dont sort
un rosier de 3. branches d'or, et
surmonté de 2. étoiles d'argy.

Marie Comen ve. de Jean
Claude Jacob de Charnetien
Cont. au parlem. de Bourgogne.
Comme ci dessus. aude' Comme ci dessus.

Germain Richer d'Eleu sur
Etat de Bourgogne.

D'az. au chef coupé de 3. charges
de 3. besans d'or.

Dijon

56.
Nicolas Coeur de roy, Con. du 57.
roy maitre des Comptes à Dijon.
Comme ci dessus.

Vincens Chifflet, maitre des
Comptes en la dite chambre.
D'or au cheueson d'or, au comp. ^{ages}
quinte feuille d'arg. et surmonté
d'un queue traingle dor, Pouruante
3. quinte feuille d'arg.

4
Claude Noiron, maitre des
Comptes en la dite chambre.
D'or à une teste demaure de sa.
boudel d'arg. au chef d'or chargé
de 2. Etoile d'arg.

5
Jean Bernard fils Jean de Prele
maitre des Comptes en la dite chambre.
Comme ci dessus.

6
Pierre Geafrean, Correcteur en
la dite chambre -

D'or à un tournesol ligé et feuillé
D'or tourne vers un soleil demeyne
mouuant de l'angle deatre duchef

Louis Remynet, correcteur en
la dite chambre.

Dor à un navire dor Equipé d'arg.

Abraham Caillet, auditeur en la
dite chambre.

Dor au chevron dor, accompagnée

2. étoiles et d'une Colombe d'arg.

Gerard Perrot, auditeur en la
dite chambre.

Dor à la face del. accompagnée

de 2. perroquets passant au-dessus

la teste d'un tourterelle adaire del.

beques del. et en pointe d'un
rocher del.

Bernard de la Motte, ancien

correcteur en la dite chambre.

del. au chevron dor, accompagnée

3. besans de même.

Nicolas Richard, con. au parlement

et Geneviève Lubier sa femme.

comme ci dessus, au dor au

chevron dor, accompagnée de 2. étoiles

et d'un vase de même.

Dijon

Benigne le Gou^{verneur} Mairnard 59.

Con^{seiller} au parlement. et Anne
Berthier sa femme.

del^à une croix d'antel^{le} d'or
contournée de q. fert de lance d'arg^{ent}.

Escartel^{le} d'or au cheveron d'or
chargé d'un lionceau de sa.

Sur chargé d'une croix d'or, et
accompagné de 2. quinte feuilles et

d'une étoile de même. au col^{le}

d'or. semé de besans d'or au boeuf

sur le d^{extre} chargé de 3. étoiles d'or.

Pierre Geureau, procureur.

General de la Chambre des Comptes.

comme ci dessus

Jeanna le Boeuf, ve. de Jacques

Richard Con^{seiller} au parlement.

D^{extre} à un boeuf d'arg^{ent} accompagné
en pointe d'une étoile d'or.

Henry Debit, Con^{seiller} du Roy antier

Contr^{ôleur} des deniers de Bourgoyne

D^{extre} au lion d'or.

Pierre de Mirie, Esr. Secrétaire⁶⁰
Du Roy, contrôleur en la chancellerie
du parlement de P. sargoyne
comme ci dessus.

Pierre Blancheton, Esr. Secrétaire
Du Roy, au sienier en la dite
chancellerie.

D'or. au lion d'or tenant un espy
deble d'argt.

Estienne Veu Con. Secrétaire Du
Roy en la dite chancellerie.

D'or. à la face d'or chargée d'une
croix deely. et auomp^{ee} de 3. quinte
seuilles d'argt.

Gabriel Bouscaut, Esr. Secrétaire
Du Roy en la dite chancellerie.

de sa. à la bande d'argt. chargée
de 3. coquilles deely.

Philibert Laurencey Esr.
Secrétaire Du Roy en la dite
chancellerie.

D'or. à la face auomp^{ee} de 3. molette
d'argt. et enpointée d'un chat-courant
deme, me ongle deely.

Dijon

Estienne Milliet, Evr. Sy. de St.
la Chapelle &c. Maître des Comptes
et Jeanne Boulier sa femme.

D'az à 3. Epis de Millet d'or, accosté
d'az à la face d'or, accompagné de
3. bezans d'emesme.

Antoinette Morisot, ve. de Paul
de la Michaudière trésorier
de France à Dijon.

Comme ci dessus à la Michaudière.

Asielme des Barres, Evr.

D'az à la face d'or, chargé d'une
croix de del. et accompagné de 3.
croissans d'emesme. D'or.

Claude Gumbert, ve. de Jean
Louis Troent, Sy. d'Alley, Maître
des Comptes à Dijon.

D'az à une bande d'or senée
d'ivoire d'az. auole d'az. à 2.
lions affrontés d'or, accompagné en
pointe d'une croix d'or.

Jean Benigne Milletot Cont.
veteran au dit parlement.
del. au lion d'or, Escartele. de
si. à 3. portes d'argt.

Jacques Guillaume de Francey
Eol. Sig. de Turcey et St. romain
en portie, et Pierrette de
Courvaux la femme.
d'or au chey del. au ole d'az.
à 3. Coquilles d'or.

antoine de orizot, Cont. au
parlemt. Commissaire aux req.
d'argt. à une quinte feuille del.
acompeé de 3. murs de sa.

Louis Jannot, Cont. au parlemt.
Commissaire aux requestes.
del. à 3. quinte feuille d'argt.

Simon Guyet Cont. au parlemt.
Commissaire aux requestes Duprel
d'az. à 2. cheveron d'or acompeé
en pointe d'un croissant d'argt.

Dijon

antoinette Emouin, femme de
Jean Conet, G. M. Secrétaire du
Roy audiaucien en la chancellerie
de G. à un linged'or assis sur
une terrasse de si. tenant dans
la main une trofle d'argt. au
chef de mesme chargé de 3.
merlettes de sa.

Jean Barbis, Ch. J. h. mineur
~~au parlement.~~ à la chambre des comptes
comme ci dessus.

Jacques Lambert, Secrétaire
du Roy honoraire au parlement
parly aux. dar. à un élan passant
d'argt. au chef d'or chargé de 3.
étoiles de G. au i. dar. à la face
d'or accompagné de 3. Arabes d'argt.
peris en face.

Guillaume Galoche, Cressier
et Chanoine de l'us. Chapelle
de Dijon.
dar. à 3. faces d'or.

64

Guillaume Blagnin
Cristine Le foul, femme de
Etienne de Clugny, Con.^r au parlement
D'or. au cheveron d'antèle d'or.

Jacques ellochot Coppin, Sgr.
de Montbeliard vrsy et
montculot, maistre de comptes
del. à une cour d'or, d'antèle
d'or. à 3. hommes de pin d'or.

Vincent Lambert, Con.^r. au
parlement.
comme ci dessus.

Jean fourneret, Sgr.
d'or. au croissant d'or, au comp.
de 3. mures au naturel.

Claude Davison, procureur
General au parlement et cour des
aydes de Dijon.

del.; à un p. esquet d'argt. le pic d'or
lenc.

Catherine Nicole Seuvant la femme
d'or. au cheveron d'or au comp.^r del.
vofes d'argt.

Dijon

Nicolas Toij, Cont.^e du Roy 65.
Contrôleur general du Tailleur
en Bourgogne et Bresse.
Comme ci dessus les 3. lijs.

Nicolas Fournereb, Cont.^e du
Roy president au bureau des
finances de Bourgogne.
Diz. à une Croissette d'argent
au comp.^e de 3. vaissins d'or.

Jacques de Belin, Tresorier de
France au dit Bureau.
Comme si dessus.

Claude Guesné, Tresorier de
France au dit Bureau
Diz. à 3. Croises d'or, posé en
bande, au chef d'oyt

Pierre David s.^r de Vilart
tresorier de France au dit Bureau.
Diz. un Soleil d'or au comp.^e de
3. harpes de mesme.

Francois Joseph de Requiey
tresorier de France au dit Bureau
Comme si dessus, les Croises.

Melchior Couchet, ⁶⁶trésorier
de France au dit bureau.

D'or à la croix ancrée del' au
chef d'or. chargée de 3. étoiles d'or

Pierre Paignon, trésorier de
France au dit bureau.

D'or. au chevron d'or, accompagné
de 2. parties d'arg. et d'une rose
de même, et surmonté d'une

traverse d'or surmontée de 3. étoiles
rayonnantes de même.

Charles Garnier, ⁶⁷trésorier
et du ~~de~~ L'ouviol, trésorier de
France au dit bureau, et Anne
Garnier sa femme.

del. à 3. pigeons d'or sur les
2. du chef affrontés, accolé d'or
à 3. merlettes en face de sa. Coup
d'or. à une rose d'arg.

Dijon

François Bichot, tresorier de France
audit bureau

Dés. à une biche d'or, passant
deuant 3. arbres d'ayr.

Guillaume Cointot, tresorier de
France audit bureau.

Dés. à une aigle d'or, et un soleil
de mesme au costé dextre d'icelle.

Blanc Turvet, tresorier de France
audit bureau.

Dés. à une tour d'ayr. maçonniee
de sa. Sur une terrasse de laquelle
sont deux lions affrontés d'or
L. et ar. de sa.

Esaye Granier, Sy. des angles et
des. Vincent le brayny en partie
tresorier de France audit bureau.

Dés. à 3. cannes de sa. tenant
chacune en leurs bec un brin de
roseau de mesme.

68

Blaise Chemignard, tresorier
de France au dit bureau, et Marie
Reyne de Combaert, sa femme
d'or à un vaisin bigé et feuillé
de 2. feuilles des. au chef d'or
chargé d'un Soleil d'or. accolé
d'arg. à la face d'or. entouré
de 3. Gues des angles des. des.
et alume d'arg.

Jean Chemignard, tresorier
de France au dit bureau.
demême.

Jean Prapst Monchevaine
tresorier de France au dit bureau.
d'or à 3. mouche d'or, au chef d'arg.
des. chargé de 2. Etoiles d'arg.

Jean Gault, tresorier de France
au dit bureau.
d'arg. à 2. pals d'or. entouré de 3.
molettes des. en face. au chef d'arg.
chargé d'un lion naissant des.

Dijon

François Genvion, tresorier de la
France audit bureau.

D'az au croissant d'az et au
chef d'or chargé de 2. étoiles d'az.

Jacques Charrenault, tresorier
de France audit bureau.

D'az. à une tour d'or surmontée
d'une étoile d'az.

Antoine Devrier, tresorier de
France audit bureau.

D'az. au chevron d'or, accompagné
de 2. roses d'az et d'un rochet
de même.

François Guibaudes, tresorier
de France audit bureau.

D'az. au chevron d'or, accompagné de
3. étoiles d'az.

M. Vanhier, tresorier de
France audit bureau.

D'az à 2. étoiles et une croixette d'or.

Seny Quirou, Greffier en 70
chef au dit bureau
D'az. au chevron d'or accompagné en
pointe d'un pelican les ailes
étendue, et se becquetant
l'estomac d'azur sur une motte
d'az. au chef d'az.

Marie May delaine en ardenne
vs. de Thomas Berthier 20.
Livrebaire du Roy à Dijon.
comme ci dessus, au vol d'az
à la face d'or accompagné de 3.
martinets de même.

Pierre de la Verne, Ev.
D'az. à la rose d'azur accompagné
de 3. demis vols d'or.

Pierre Berruchot, Mesurier de
France à Dijon. D'az. à une bache
accompagné de 3. abeilles de même
marquées de la. les 2. Duches
descendants.

Dijon

antoine - Benigne, Duvend 71.
Grossier de France au dit bureau.
Dés. à un aigle d'or sur un d'argent.
Sur un rochet de même, regardant
un soleil d'or, à l'angle de la
Duchey.

Francis David, Grossier de
France au dit bureau.

Dés. à une harpe d'or.

Pierre Tervand, Con. du Roy
et son procureur au dit bureau.

Dés. au chevron d'or, auompé.

Dés. Et-ils et d'une mouche de même.

Jean Moucheraive, Con. et
avocat du Roy au dit bureau.
comme ci dessus.

Pierre Tardy, Greffier en chef
au dit bureau.

Noel Tardy, Greffier en chef au
dit bureau.

Dés. à 3. Noies d'argent.

francois Voruelle, Contr. du⁷²
Roy Grenobles et president au
Grenier à Sel de Scurra dit
Bellegarde ancien maire de
la dite ville.

D'az. à la bande d'argt chargé
de 3. molettes de sa. et accompagné
de 2. nouvelles d'argt.

D'ailibert Guyet, prestre
Pierre Guyet, prestre Doyen de
l'Eglise collegiale des^s. Estienne.
Comme ci dessus.

Claude Guquette de Chaumelle
ve. de Claude de la Coste, Contr.
au parlement de Dijon, Baron
de Brandon et de Chaudée
D'az. à S. bande d'or, accolé
d'or au chef de guentle chargé
de 3. flames d'or.

Dijon

Jacques Servot, Conseiller du Roy 73
Historien des Fortifications de
Bourgogne et Bretagne.

Comme ci dessus.

Nicolas Larcher, abbé et General
de Cîteaux, 1^{er} Conseiller au Parlement
de Bourgogne.

D'az. à 3. faces ondes d'arg. surmonté
d'un arc en ciel au naturel.

Antoine Tolly. Comme ci dessus le Leopard

Marie Tolly, fille.

Comme ci dessus le Carreau.

Marie Charlotte de Mongey
femme de Guillaume d'Espringly
Est. Sgr. de Varenge, et ancien
Greffier des Etats de Bourgogne.
D'az. à une bande d'or.

Anne Battois ve. de Jean
Louis de Mongey, Conseiller au
Parlement de Dijon.

D'az. à la bande d'or.

Dijon

anne Cheuanne, femme d'Etienne 75.
vestu, Es. Secretaire du Roy.
Controleur en la chancellerie de Dijon.
d'ar. au lieu d'or 2. et ar. d'or.
à la face d'argt. brochant le heurton

Pierre Goiran, Es. et desir
de la Motte la femme.
d'ar. à un quartier d'argt. les deux
marqués de la laiguille de même
pointe sur les 7. fleurs. au lie d'ar.
au cheuon d'or au omph. sur or d'ar.
d'argt.

Philibert Bernard avuiset, Es.
d'ar. au cheuon d'or, au omph. sur
2. larmes d'argt. et d'une et d'or.

Nicolas Lomeau, Es.
comme ci dessus.

Pierre Bourcè, Es.
d'ar. à la face d'or, au omph. sur
lestes de beliers d'argt. et d'or
y relot de même.

Estienne ~~de~~ subier, chanoine 76
de la ~~ste~~ chapelle de Dijon.
D'az. au boeuf passant d'or.

anne Augustine le Belin, v^e de
nicolas Bourdier, ~~et~~ de forges.
D'az. à une bande d'argt. chargée
de 3. molettes de sa. auole, comme ci dessus.

René de Bourbon, ch^e. de Nante,
commandeur de Robecourt, en Lorraine.
D'az. au Boeuf passant d'or.

francois Binouard, ~~et~~
D'az. à 2. cheverons d'or, au comp^e en
pointe d'un lion d'or.

Marie Elizabeth Perbis, fille.
Comme ci dessus.

Engelberte de Vador, v^e d'antoin
en Moritot, ~~et~~ de Tanis en
Bourgogne.

D'argt. à 3. murres de sa. et une
quinte feuille de quenelles en
abisme.

Dijon

Bernard David, Secrétaire du 77.
Doy à Dijon.

D'az. à la face d'or auompé de 3.

Corr de chasse de meisme.

Françoise Devard, ve. de Barthelemy

Toly, avocat General de la chambre

des Comptes de Dijon.

D'argt. à un arbre de sapin de finople

et un ours de sa passant devant le pied.

Jeanne Toly dit Devard, fille

comme ci dessus de carlele de la spon

aupt. quartier.

Ecceille Surmain, ve. de Jean Prapte

du May, Corredeur de Comptes.

D'or à un arbre de si. Soutenu d'un

croissant de si.

Claude Gvillet, femme de Bonnaventure

Remont, Es. 14. de Chamuivy de

Beuilhon et du fief de venneub, Comr

Duboy, maître des Comptes à Dijon.

D'az. à la face onde d'argt. auompé

enches de 3. Gvillets d'or, et en pointe

d'une tour de meisme.

Jean Bonnier, cont. clerc au
parlement de Dijon.

D'or au croent passant d'or.

Marie Brunton, femme de Paul
Francois Brunet Secrétaire de
Roy à Dijon.

D'az. au chevron d'or, auompée de 2
Etoile demesme et d'un croissant d'az.

Charles Armet, ancien Capitaine
d'Infanterie.

D'argt à 3. Coques de sa.

Francoise de la Harre, femme
de Jean Bonnier, president au
mortier au parlement de Dijon.
D'az. au chevron d'or, auompée
de 3. Coquilles d'argt.

Benigne Lutetot, fils, cont.
au parlement de Dijon.

D'argt. à 3. treffles de sa. au chef
de guentles chargé d'un soleil
d'or.

Dijon

Pierre Simon, Con^t. et avocat 79.
du Roy à la table de membre du
parlement de Dijon.

D'ar. à 6. monts d'or joints les uns
sur les autres.

Theodore Chemigard, ancien Con^t.
et procureur du Roy au bailliage
et chancellerie de Beaune, seruaire
de feu M^r. le prince de Condé.
Comme ci dessus.

Pierre Lequenois, Con^t. du Roy, et
son avocat général à la chambre
des Comptes de Dijon.

D'argt. à 3. eroia d'ar. Antoine de la

Jean Marie de Breceigne, Ev^l. d'ar.
de Nanzouty, Con^t. du Roy receveur
général des finances de Bourgoyne.
et Breceigne veteran, et Catherine
Berard, sa femme.

Comme ci dessus, avoie del. à
la bande d'argt. chargée d'un ours
de sa. au chef d'or.

Claude Tricot, Cont. d'honneur au
parlement de Dijon, Comte de
Moisjean abbe de St. Etienne de Dijon
Comme ci dessus

antoinette en orison, ve. de paul
de la michaudiere, memoires de
France à Dijon.

Comme ci dessus, à moirion.

Jean Baptiste Milliers, Ed. Sgr.
d'aireray, et Marie David la femme
Dar. à 3. Epies de blitles d'or, acoli
Dar. à 3. Garpe d'or.

Barbe de Berbisey, femme de
Jean Baptiste de Maffol, president
en la chambre des Comptes de Dijon.
Comme ci dessus à Berbisey.

Element Regnier, Sgr. de Busy, Cont.
d'honneur veteran de la chambre
des Comptes de Dijon.

Dar. à 3. palmes d'or.

Henry Petit, Gensilhomme, serua
de la Reine Mere.
Dar. au lion d'or.

Dijon

Françoise Mouchevaire, ve. 71.
de Jacques Blanche, tresorier de
France à Dijon.

D'az. à une manchette d'hermine
d'or, au chef d'hermine chargé de
3. roses d'az.

Jacques de la Chaume, Comte d'uroy
Contrôleur general des finances
du taillon en Bourgogne et Prestre
d'argt. au lion de sa. L. et az. d'az.
tenant de sa patte dextre une
rose d'hermine. Travertine d'az. à 3.
peignes de cheval d'or, et sur le
tombé d'az. au roc d'argt. au chef d'or.
nicolle le Compasseur ve. de pierre
d'oly, tresorier de France à Dijon.

Comme ci dessus à le Compasseur
Philiberte Bourée ve. de N. . . .
valon, 95.

D'az. à une licorne passant d'argt.
au chef d'az. à 3. gerbes d'or.

Philiberte Bernard, femme de
Georges Bernard Tolly, cont. au
parlement de Dijon; del. à la
bande d'or chargée de 3. étoiles
d'or. et accomp. en chef d'un col
de chasse d'or lie' de mesme.

Françoise Comeau, v. de Barthélemy
Tolly, maître de comptes à Dijon.
Comme ci dessus le Leopard, accolé
Comme ci dessus.

Pierre Morel, cont. du Roy à la
table de marbre à Dijon.
D'or. à un murier de si. fusté de
sa. au chef d'or, chargée d'une tasse
de manure de sa. bandée d'or.

Jeanne Bernard, v. de Henry de
viennne, ch. Comte de Commarin
baron de Châteauneuf ancien
Lieutenant pour le Roy en Bourgogne
del. à l'éclyse d'or, accolé, Comme
ci dessus. la face.

Dijon

anne Charanon, femme de 83.

Guillaume Grillot, maistre de
comptes à Dijon.

D'az. à un chevron d'or, au chef d'az.

chargé de 2 molettes à 3. vais de sa.

Guillaume Bonillet, E. r.

Etienne Bonillet, E. r.

D'az. au chevron d'or accompagné de

3. herans d'az. au chef coupé

d'az. chargé d'un croissant d'az.

accosté de 2. étoiles d'or, escartelé

d'az. à la face d'az. chargé d'une

fleur de lis de sa. accompagné de 3.

testes de leopard d'or.

Jacques Julien, Com. du Roy, E. r.

Secrétaire en chef de l'abbé de

Bourgogne, et Jeanne Theroz

vittel. Sa femme.

D'or. au lion d'or, ar. et d. d'az.

auole d'az. au chevron d'or, accompagné

de 3. hommes de pin de sa, au

chef coupé d'az. chargé de 2.

croisettes d'az.

Catherine de Teant, femme
d'Antoine Bernard Comen
cont. au parlement de Bourgogne.
D'or. au chef d'or chargé de 3.
merlettes del.

Philiberte du Roy, femme de
François Solly maître des
Comptes, à Dijon.

Desa. à un rocher d'arg. surmonté
d'une croistette de même.

François de Polin, S^r. de Villere
et prieur de Montier en Ouche,
del. à un arbre dor, soutenu d'un
croissant d'arg.

Marie Joseph Magnin, femme
de Claude Joseph Guye, S^r. de
la Bergement, cont. au parlement
de Dijon.

del. à 4. besans d'arg. 2. en 2. au chef
cousu d'or. chargée d'un lion naissant
d'or regardant un rayon de soleil
de même montant du costé de sa
du chef.

Dijon

Estienne Trilsjean Escr.

85

comme ci dessus.

Catherine antoinette Fleury
femme de Pierre Bernard Topin
con^t au parlement de Dijon.

deh. au chevron d'arg^t accompagné
en pointe d'un lis de même.

Elan de Gaudelot, ancien
correcteur des comptes à Dijon.

d'az. au chevron d'or surmonté
d'une croix d'arg^t

Philiberte Evenseault, ve. de
Jean Plutelot, con^t au parlement
de Dijon.

comme ci dessus. au vol d'arg^t à
la face dentelée d'az. accompagné
de 3. merlette de sa.

Diernette Vallot, femme de
Nicolas Coeur de roy, maître
des comptes à Dijon.
deh. à 2. palmes passées en sautoir d'or
accompagné en chef d'un rocher, et en
pointe d'un croissant d'arg^t

macon.
antoine, des Bois Ch^e. Grand
baillif d'Esce de maconnois et
Capitaine Du Chateau de Macon
et vrsule de la Martiniere
femme.

D'arg^t. à un chevre sur un étoupe
desi. en glante d'or, parti desi. au
lion d'or. accolé desi. à 2. faces
à 2. faces d'or, au omphale en
coeur d'une treffle de meisme

Jean Baptiste de la martiniere Es^t.
Con^v. au baillage et presidial
de macon.

de meisme que la martiniere.

Pierre Chapard S^g. de Jalonnay
Colonel de la milice bourgeoise
de macon

D'arg^t. à un chevre desi. en glante
d'or et ardent desi. sans au fait des
qua la racine accolé de 2. loupes
desi.

Salomon Chevard S^g. de St. Legor
faise, Con^v. du Roy lieutenant
General et presidial de macon, et
antenne de la ville. La femme.

Dijon macon

demesne, point de treffles mais un 84.
chef dor. à 3. coquilles dor auole
dor. au cheuon dor, au ompe de
2. roses et d'un croissant d'argt

antoinne francois seuer, auole
au presidial de macon, pieux
des. andre le Defert.

D'argt à 4. Coeurs appointe en
croix des. au chef dor, chargee
de 3. bandes des.

francois, Bernard, de Chatenay
gentilhomme dans la grande
faucouerie de France et d'Philippe
le Grand La femme.

des. à la bande dor, chargee de
3. Esiles dor et au ompe au par
canton d'un cor de cheu, lie dor.
auole d'argt. au cheu des. en flate dor.

Catherine de Fontanes, ve. de Jean
Bapt. de Chambes, Es. Capitaine au
Regiment d'Esbrades.

Escutels d'argt. et des. à une bande
des. brochante sur le tout.

Jean Bernard; Py. en parcie de 88.
Loche; con. au pres de la de Meun
et Philiberte Morel femme
comme ci dessus. auole d'or, au
cheuon d'or. acompé de 3.
testes de mauve de sa. l'oitille d'oy.
Claude Bernard, con. du Roy
Licutenant particulier au pres de
de Meun. et Claude de Meun de
femme.

Lemorne, auole d'or. au cheuon
d'or acompé de 2. et oiles et d'un
brefles Lemorne.

Claude Bernard de Montvougé
Et. Gentilhomme de la chambre
du Roy.

Comme ci dessus le chef

Philiberte Blanchard ve. de Claude
de la Roche Et.

D'or à la bande de l'oy. chargée de 3.
voisins d'oy. et accompé de 2. flamp

Elizée de la Roche Et.

D'or au rocher d'oy. surmonté de
2. molette Lemorne.

Dijon Macon

Moise Barjot, Cont. au presidial de
de Macon.

de sa. au Griffon dor. beque lempasse
et arme' del. et une croix dor, au
1^{er} Canton.

Sieur de Cole, Cont. au presidial
de Macon. et auoye des boyes femme-
dor. à 3. bandes del. au chef de
mesme chargee de 3. annelets dor.
auste' comme ci dessus.

Michel Laffaguet de Tilladet
Eueque de Macon.
dor. à la bande dor.

Charles Synace de la Rochefoucault
Gouras, Chanoine de St. Pierre de
Macon.

Carrelé dor. et dor. à 3. cheuons
del. brochant sur le tout.

Philipes Cousineau grand vicairo
de ch. l'Eueque de Macon.
dor. à un cerf couche' dor, Carrelé
dor. à 3. bestes delions dor, L'empasse
de sa.

aynae Salornay et Champagny 40
gentilhomme.

5. points deq. Equipolé à 4. dor.

Jean Thibaud de Paulon Chanoine
de l'Eglise de Macon.

Philibert Joseph de Thibaud de
Noblet despres gentilhomme.

D'arg. Equipolé à 4. au chevron dor
en chef et un sautoir de même
en pointe.

Claude Francois Charpy, Chanoine
et archidiaque de l'Eglise de Macon.
Dor au chevron dor, accompagné de
3. Evvils de même.

Philibert Morel Doyen de l'Eglise
de Macon.

D'arg. à un cheval Echape de sa.

Paul Vigcon, Chanoine de Macon
deq. à une croix ancré Dor cantonné
de 4. roses Dor et surmonté

D'une 5. de même.

Dijon Mueun

Philibert Chemard, Chantre 91.
et-chanciere de l'eglise de Macon.
comme ci dessus, leches.

Salomon le Jay, Con. au
presidial de Macon, et Marie
des bois sa femme.

Var. au pal, d'arg. chargee d'un
croissant d'or. auole comme si Jay.

Catherine du Crochet, veuve
d'Alexandre de Durval, Con.
Var. à la bande d'arg. chargee
de 3 roses d'or.

Jean de camp, Chansine et
archidiaque de l'eglise de Macon.
Var. à la face d'or auomp. de 2
boudes et d'un lion d'or.

Claude Joseph de Chevrier, Con.
Mauris.

Var. à 3 chevrons d'or à la
schiere Enyrolée d'or.

Francois lebovier, ancien, Con. au
parlement de Dombes.
d'or à la face d'arg. chargee de 3
cozanges d'or.

Charles de Rimond, Esq. fr. de la ye.
en suñtievat.

D'az. à la face d'az. Charge de
3. aigles des. et au ompe. de 3.
Voile d'or.

Charles de Meana, Esq. de N.
chenon de Salornay.

D'az. au chevron d'or, au ompe.
de 2. Voile a d'un bresser de meisme.

André de Meana, Esq. de
Chanana, De meisme.

Henry de Macet, Esq. fr. de
Damae, Comm. Eleu de la
noblesse de Bourgogne.

De la. à la face d'az. au ompe.
de 3. bestes de belier de meisme.

Henry de la Guiche, Esq. de
Sinnignor.

De sinople au sautoir d'or.

Henry Laborier.

Comme ci dessus.

Dijon unum

Philippus Bernardus, p. de la 93.
vernette, l'ouv. au pres: dist de
macon;

Comme ci dessus

Alexandre de Chauvigny, l.
macon, tres v. de p. pierre de
macon.

Comme ci dessus.

Francis Barthelemy, p. de la 94.
94.

ouv. au cheueu en dor, auongee
de 3. onces de vermeil.

Philippus de la Martine, l.
95.

Sy. Barigny. Comme ci dessus.

Jean Baptiste de la Martine

96. p. Barigny, de vermeil

antimoine et Rabubin, v. de la 97.

de Chigny Champier.

ouv. à une once de pour Chigny.

et pour Rabubin ouv. à une

once de vermeil, l'ouv. de

5. points de l'equi, de la 98.

Jean Bapt. Michon, Chev. Sgr. 94.
de Diarredan Bussie Bussiere
et la varenne, et Gabriel
charrier Safemma.

Dor. à 3. besans d'argt. et une
lorange dor. encoeur, acole
dor. à la voie dor.

Jean Joseph Berchel; Ev.

Dor. à 3. Evis Dorge dor.

Pierre Desvignes, Com. du Roy
Maire perpétuel de Chacon.

D'argt. à un Sep de vigne dor.
fruité de 3. voisins de si.

Philiben de Charley, Chev. Sgr.
de Guoy. de sa. Penet de fleurs de
lis dor. au lion couronné de sy.
brochant sur le tout.

Pierre Chenard anocat.

Comme ci dessus les Coquilles.

Dijon enuon

Jean Dorguy Dorigny, vicomte 95.
de Chably 147. D'Anglure et 82.
Ex. d'ord. du Roy de France.

Dely. à la face d'or, accompagnée de 3.
alerions d'argent.

Claude de Bellac, gentilhomme
du Massinois.

D'or au lion de sa. L. et or. dely.

Philibert de la Halmardière
président aux traités forains
de Macon, et Marie de son épouse.
Dely. à la croix d'or, au vol de
G. au sautoir d'or.

Claude Hypolite Dama, 147.

D'andour, et Dompierre.

D'or à la croix ancrée dely.

Philibert Bernard de Noblet, se
chevalier 147. de Montgesson, et 82.
et Jeanne Dorguy, sa femme.

D'or au sautoir d'or, au vol, comme

ci dessus.

Bernard angelique, de Cremeaux⁴⁶
d'Entraygue, ancien preuost de St.
Pierre de Mueon.

Dos. à 3. Sautoir dor, au chef se
même. chargé de 3. Sautoir dor
maria angelique Cheualier, V.
de Jean Baptiste victor amede
de Cremeaux d'Entraygue Lieutenant
General pour le Roy en Bourgogne
Escorte au 1^{er} et 2^e del. à 3.
croix fleuronnes au pied fiché dor
au chef dor. chargé d'une fau
cette dor. au 2^e. et 3^e del. or dy.
et sur le tout comme ci des et à
Cremeaux d'Entraygue
N. la 1^{re} Anne Montrevel et Scoute
Chorbin Montrevel, Juannes.
Dor à une bande viure d'azur.
auole d'azur au lion dor couronné
Lampasse et arme de
Gueules.

Dijon nouveau

Maria de Primont, ve. de 97
Thibaut Boutelet, P. de
Ambuleau Lieutenant de Roy
de Bourgogne au département du
Maconnois.

Dor. au cheveau dor, au omphal
de 3. creffles demesme. accole
comme ci dessus

Constance de Primont, femme
de Claude Guichet, Ev. de
Lenevaire du Roy.
demesme.

Maria Grolieu du Soleil, femme
de Claude Joseph de Chevrière.
Dor. à 3. besons dor, sur montés
de 3. Er. de demesme.

Maria angelique Chevrière, ve.
de N. V. de Envaques.
Dor. à une beste et Col de licorne
d'aroytanches demesme chargés de
3. Demis-vols dessus

Louis Chemard, Chanoine de St.
Vincent de maison -
comme ci dessus le chef

antoine de Monchanain, de
la Garde de Malsac.

del. au chevron d'or.

antoine d'Amance Chofailles
del. à 3. Coquilles d'or.

Etienne Demeaux, 1^{er} président
au Bailliage et Siège présidial
de Mâcon, et Suzanne Demeaux
sa femme. Comme ci dessus,
accablé comme ci dessus.

Madelaine de Belouse, veuve
Louis Briard, E. S. de demourant.
d'or. au chevron d'or, accompagné
de 2. Coquilles de même, et d'un
belier d'or. Surmonté d'un
croissant d'argent.

François du Pouppet, E. S. de
Malfontaine en Maconnais
d'az. à 2. Cheuevons d'or, auomp.
de 3. molettes d'or.

La ville de Mâcon.

del. à 3. annelets d'argent.

Semur

Semur en aucois

Philibert du Croisier, Es.^r 99
deste. Scyvaud et Sauley.

del. au Sautoir d'arg.

Jacques de Thoisy, Es.^r Confg.
de Tovey.

d'ar. à 3. Glands d'or.

an doche de la Loge, Es.^r

d'ar. à un ours d'or surmonté
de 3. pommes de pin demesme.

Raphael Damoiseau, Es.^r

d'ar. à un aigle d'or, becque et ongle
del.

Jacques d'omas, Es.^r de la
Briere.

d'ar. au cheveron d'or, au omph.^r de 3.
etiles demesme et en pointe d'une
coquille aussi d'or.

Francis de d'aspenne Es.^r de la
Loge.

d'ar. à une gerbe d'or sur laquelle
passe un levrier accolé demesme
surmonté d'un croissant d'arg.

Jean de la Roche, Es. Cap. ne 100.
au Regim. d'auvins Infanterie.
d'az. au cheueron d'or auompée de
3. r'arres d'argt. celle de la
pointe soutenu d'un cors couru
demesme.

Jacques Badier, Es. Sgt. de
Tullenay.

d'az. au cheueron d'argt. auompée de
3. Etoiles demesme.

Etienne de Badier, Es. Con. du
Roy maire perpetuel et baillif
de flaigny.
demesme.

Claude Couhier, Ch. Marquis
de Souhey.

d'az. à la face d'or, auompée de 3. r'arres
de regards demesme ouverts d'az.

François le Coisquind, Es.
d'az. au cocq d'or, auompée de 2.
Etoiles et d'un croissant d'argt.

Jemur

Nicolas de Branches, Esq. 101.
del. à la face d'argt.

Denis de Desperre, Esq. f. de
Baillly.

Comme ci dessus.

Claude de Bien, Esq. f. de la
vallée.

del. à 3. faces on des d'argt.

Claude Du perveau, Esq. f. des
Buissons.

del. au cheveron d'or, au omph. de 2.
molette, et d'un gland demesme.

Alexandre de Repas, Com. du Roy
mairre perpetuel et Baillly de Viteaux.

del. au cheveron rompu, au omph.
en del. d'une étoile et en pointe d'un
croissant surmonté d'une croix de le
tout d'or.

Jean Du Conroy, Esq.

d'or au cheveron de sa. au omph. de

3. molette demesme.

anne de Tivres ne v^e de 100
Royer de Furnes, c^{iv}. xv. de
Cheviry.

desi. aulion d'arg^t C. d'or L. et av.
del. le cartele p^r apogay, desi.
becque et membres del.

Denis Langnet, c^{iv}. 1^{er}. Ducholles.
del. à un triangle cleché d'or
charge sur les pointes de 3.
m. olette, de sa.

Salomon D'huissier, c^{iv}. 1^{er}.
d'argencourt vis baillie d'ausois
d'az. au chevron d'or, au omph.
de 3. Uoilles demesme.

nicolas de Badier, c^{iv}.
comme si desus.

Jeanne Baptiste Jacobe, v^e de
francois Bretagne, Com^{te}. du
roy Lieutenant general du
Bailliage d'ausois.

Comme ci desus, accole del.
à un chataigne de lev^e d'or.

Semur

100
103.
Charles de Chaugy, Esq. S^r de
Lantilly, Capitaine de Dragons
au Regiment de Poitiers, et
Marie Dama sa femme.

Escutell' aux^r et 4^e contrel'anteld
D'or et del' au 2^e et 3^e D'or à une
croix D'or cantonnée de 20. Croix
demeeme. au cle' D'or à la croix del'.

Jean de Velon, Esq.

del' à la bande d'arg^t au ompee
en chef de 3. Croix et en pointe
d'un lion demeeme et or. D'or.

Jacques Blano ancien Cond^e
au parlement de Bourgogne S^r
de Drejailly.

D'az. à 3. Esqis de ble d'or mouvant
d'un croissant d'arg^t.

Peser de Fresme, Esq. S^r de Drey.

D'or au lion le queue de sa L. et
av. del'. coupe D'or à 3. Coquilles
d'arg^t à la face demeeme brochant
sur le coupe.

François de Veron, Ev. Conſg^r 104
Dannoua.

Comme ci deſus.

Jacques de Tromayer, Ev. ſ. de
Grand preſy.

face d'arg^t. et del. Coupe d'or à 3.
Dauphins d'arg^t.

Claude de Collombet, Ev. ſ. de la Brode
Comme ci deſus.

Jean Baptiſte de Riſlet, Ev.
del. au cheveron d'or, au comp^{te} de 3.
Etoiles vermeille.

Jacques Davay le Vangy, Ev.
originnaire de Niernois
d'or. à 2. faces d'arg^t. au comp^{te} de
6. besans vermeille. 3. et 1.

Jeanne Moingon, ve. de Denis
Champagnon, Ev. Conſ. du Roy
Contrôleur des augmentations de
guyes de la capitale. à un cheveron
de France.

d'or. au coeur d'arg^t. au comp^{te} de 3.
Etoiles d'or.

Jemur

Francis Edme Daurout Esq. 108.

Claude Daurout Esq.

Nicolas Daurout Esq.

Claude l'abbé, ^{fr.} de Jacques

Francis Daurout Esq.

deg. à la croix d'or chargée de 5.
molette de su.

Francis du faux de Sibrac

Comte de Marigny.

Daz à 2. Laes d'or accompagnées de 6.
herans d'arg. 3. 2. et 1.

Francis Collombes, Esq. ^{de} de l'Espe

le viel Lieutenant Colonel du

Regiment d'Anjou Cavalerie.

Daz au Sautoir d'or accompagné de 9.

coquilles d'argent.

Alexandre de Collombes, Esq.

d'argent.

Ayme Bernard Filjean Esq. ^{de} de l'Espe

le 1^{er} Collombes. . . . Comme l'Espe

Philipe de Jarry, 1^{er} de la Jarrie.

Esq. ^{de} de Grandprey.

Daz à la croix d'or accompagnée de 6.

deg. d'or, et en pointe d'un oiseau

de l'ennemi coupé d'arg. accolée de su.

et bouclé de si.

Jacques de Georges, E. S. S. de
Roumanay et de Villiers d'Amplé.
Capitaine au 2^e. bataillon du régiment
de la Marine Infanterie.

Ecuarte aux^{es} et 4^e. de G. à la face
d'or, chargé d'un cœur de G. rempli
d'arg. au omph. de 3 Etoiles d'or au
2^e. et 3^e. d'arg. au dragon contour
de si. la queue brisée et bordée
d'un bordel allume lampette et
arme d'el.

Jeanne Desmarvins, ve. de France
du Bois chef gouverneur de
Drebourg S. S. d'air.

Ar. à la face d'arg. au omph. en
chef d'une étoile au omph. de si.
Fleurs de lis et en pointe d'un porc
Épi le tout d'arg. au omph. de si.
à un agneau pascal d'arg. sur une
levraie de si.

Antoine de Gand E. S. S. de la Rochelle
d'ar. au chef d'arg. à 2. merlette de si.

Jemur

Claude de Fauvrière de la 104.
bottière, Es.

D'argt. au drapeau de sa charge
de 5. coquilles d'or.

Catherine de Montagu, v. de
Charles de Comigant, Ch. Sg. d'Ardenay.

de sa. à un pèrle alaise d'argt.
Surmonte d'une étoile d'argent.

Charles de Domecourt, Es. Sg. en
justice de Villiers le Gault,
Lieutenant Colonel du régiment
d'Infanterie d'aligny.

D'or à l'ours passant de sa

Jean de Morot, Es. Sg. de Chevignay.

D'argt. au chevron d'az. au ombré
de 3. molette del. parées de sa.

au chef d'az. chargé d'une

Leurette passante d'argt. au del. del.

Morie de la fosse v. de François

Domine, Es.

del. au lion Leopard d'argt.

Michel Dubois, Contr. du Roy¹⁰⁷
maire hereditaire de la ville
de Senlis en auchois.

202. à 3. potons d'argt. 2. p. p. en
Saulois et un couche en chef.

Nicolas de Villiers la faye
Ch^{re} S^g. du Chouillet.

203. à la face del.

Eustache de Villiers la faye, Ch^{re}.
S^g. d'alleroy.

demesme.

Annet de Coustin du Manseau
abbé de l'abbaye Commandataire
de Notre Dame de Fontenois.

D'argt. action de sa. l. et av. del.

Jean Marc de Coustin du
Manseau prieur du Chalard.
demesme.

Charles de Senouoy, Ch^{re} S^g en
partie de Visermy;

del. à la bande d'or au chef d'argt.

Sennur

Antoine Guillaume, Es. Antien 109.
Lieutenant Criminel au Baillage
d'auallon.

Das à la Croix passée d'or en
coeur accosté de 2. palmes de
mesme d'or les biges sont
passés en hautoir de la pointe de
l'écu.

Estienne Champion, Es. Con. du
Roy Lieutenant particulier aux
Baillages et chancellerie d'auallon.
Das à un champion ou homme
passé de profil armé de Casque et
Cuirasse tenant de sa main droite
une Epee levée et de sa gauche, un
bouclier letour d'or.

Philippe Geny, Es. Con. du Roy
Lieutenant general es baillages et
chancellerie de Sennur et auois.
Das au chevron d'or, accompagné de
2. demis oranges d'argt. et d'une
orange entiere de mesme.

Benigne Genry Cont. du Roy
Controleur au grenier à sel
de Senlis en ausois.
demourant.

Anne Gabriel de Conclays, Cont.
Simon de Changy, Cont. de Senlis.
de la facade d'or.

Philippes Languet Cont. du Roy
Lieutenant civil et bailliage et
Chancellerie d'Orléans le due.
Charles Languet, Cont. du Roy
Lieutenant criminel au dit siege.
comme ci dessus.

Claude Bonnard avocat au
parlement de Paris.
D'or. à une fleche d'or.

de . . . du voisin, Cont. de
Chastillon.

D'or au fautoir d'arg.

Jean Breauvin, Cont. du Roy
President grenier au grenier
à sel d'Orléans le due.

D'arg. à un pin fruitte au naturel

Semur

Michel de Velle, Comte du Roy III
maire Syndicaine de la ville
de Saubliou.

D'az. à 2. anevs, d'argt. passées en
saubois surmontées de 3. étoiles de
même.

Rene. Francoise Despiennod, E. V.

Sy. de Vassy et Maria

Brevayne La femme.

D'az. au chevron d'or, accompagné de
2. quinte feuilles et d'une pedvia
demême. auole comme ci desus.

Anne Coeur de Roy, ve. de Jacques
Languet E. V. Secetaire du Roy en la
Chancellerie du Parlem. de Dijon.

Ses. au triangle d'or chargée sur
les pointes de 3. molette de sa. pour Longues

Jaquette de Courvois damoiselle.

comme ci desus.

Jeanne le Tellier ve. d'André de
Guillon, E. V.

D'argt. à 3. bastes d'ourt de sa. arrachées
et Enmuselées ses.

Jean Bonnard, Cont. du Roy
Receveur au grenier à sel. Darnay
le Due.

Benigne Bonnard avocat en parlement
D'az. à un arc bande d'eschant
un fleche letrou-d'or.

André François, Dansville, Ev.
Sgt. de Bienvy.

D'argt. à 3. Emmenchure, delg.

Charles de Vichy Ev.

de vair.

Marie Thérèse Viart, femme
de M^r. le Comte de Grignon.

D'or à un phénix de sa sur son
bucher delg. au chef d'or. chargé
de 9. Coquilles d'argt.

Crispophe de la Baume, Ev. Sgt.
d'Estay.

D'or à une bande vivre d'or.

Giviel d'Genay Ev.

D'az. à 3. manneaux d'armes d'or.

L'abbaye de Marcilly.

de sa. à la bande d'or, parry d'az. à 3. ronds
d'argt.

Jemur et Andere

L'abbaye de Notre Dame de 113.
Fontenec.

del. à 3. bandes d'or, cor. barbeaux
adossés au naturel brochans
le tout surmonté d'un fleur de
lis d'or.

la ville de Montbard.

Var. à 2. barbeaux adossés d'arg.

Luxere.

André Marie président et lieutenant
général au bailliage et siège présidial
d'auvergne en N. . . . nigot Lafemme.

Var. à la bande d'or. chargée de 3. fers de
dards d'arg. et accosté de 2. têtes de
coqs d'elg. de profit. accolé d'or. à 2.
fais d'or, surmontés de 3. étoiles de même.

Dierre-Daut Coignet de la Truillière
Ch. d'arg. Conte de Courson & d'ailly
d'auvergne et genevois nigot Lafemme.
Var. à 2. Epees d'arg. garnies d'or en
sautoir, et accompagnées de 3. croissants d'arg.
accolés comme li. dessus.

Claude Briand de Trobois
President au Presidial d'Anvers
d'or au chevron d'or chargé de 3. roses
d'or. accompagné de 2. roses et d'un
croissant d'arg. et 2. bruiants d'or
affrontés et portés sur le chevron.

Claude Marie Conr. au presidial d'Anvers
comme ci dessus.

Jean Marie Conr. audit presidial
de mesmes.

Nicolas Francois de la Tourelle
de Lengny et Louise Marie Anne de
vayes sa femme.

d'or à 3. tours d'or, maffonnées de
aurole d'arg. à la croix de sa charge
de 3. besans d'arg. Escartelé d'arg. à 3.
chabots d'or.

Jean Proudeston Maire perpétuel
de la ville d'Anvers.

d'or à une branche de laurier de fin
chef d'or chargé de 3. roses d'arg.

Jean Richer 1er garde du Corps de
M^{te} S^g. du Monchet les Evants
d'or sur un chevron d'or, accompagné de 3.
roses, de mesmes.

Auxerre et Bourgy en Bresse

114.
Michel de Grimandot, Esq. de 115.
col. heu.

Dor à 3 lions dely.

Eugenie Baltazar, ve. de Felix
Boucher Esq. preuost d'Auxerre.
D'argt. à 3. hermines dely.

Bourgy en Bresse.

Maurice de la Tapie, Esq. lieutenant
pour le roy au gouvernement de
Bourgy en Bresse.

Dor à une Tante de si. éclairée d'argt.

Jean Joseph de Jacob, Esq. de la
Cottiere en Joinvilles et de Denessuy
en Bresse.

D'az. au chevron on de d'argt. au omphé.

3. testes de leopards dor.

Jean Cabin, Esq. Conff. de Genoux.

D'az. au casque d'argt. bare de front
au chef de meisme. à 3. me. lettres de sa.

n. . . Barthod, Esq. commissaire
au logement des Troupes.

D'az. à une croix dor cantonnée de
4. lions de meisme. L. et av. dely.

Charles Chaunoy president au
presidial de Bourg en Bresse
D'or au chevron d'or, accompagné de 3
roses d'arg^t.

Joseph de Seyvert, Esq^r de la veine
d'arg^t à 3 bandes de l^y.

n de Macet, Esq^r de Jarsy.
de sa . à la face d'arg^t accompagné de 3
testes de belier demesme.

Victor Christophe le Loup president
en l'election de Bresse.

del'antoup passant d'arg^t au chef demesme
Jean Pierre de Montferand, premier
de villette en Bresse
palle d'arg^t et de sa au chef de l^y.

n de Serbines, Esq^r.
del' au chevron d'or accompagné de 3
croisants d'arg^t.

n du Jugot gentilhomme.
D'or à 3 pals de l^y au chef d'arg^t
chargé d'un aigle de sa.

Claude Francois de Jolly de Choin
Proron de langes grand Bailly de
comme li apres l'etoile.

Oruy. en Orroye

Joseph de Guiliens de latta. 20. 117.

1^{re} de Montjassin et de la Chossagne

1^{re} d'argt. au volier de h. flouy et boutonné

de h. et une bordure d'az. chargée

de 7. étoiles d'or.

Jean Machet, 20.

de la. à une triangle d'or, au chef

coufu d'az. à 3. étoiles d'or.

Remond de Mont chat, 20. 117. de la

Chapelle et francoise Baconier, la

femme.

d'or à 3. faces ondes de G. firmontes de

d'une teste de lion demesme. au vol.

d'az. au chevron d'or auomp. de 3.

estiles demesme.

Jean pierre de Scylurier, 20.

d'az. à 2. fans d'argt. emmanchés d'or

passés en sautoir et adobés.

Francois Melchior de joly de choin

chev. Baron de Chailouure et de f.

Romain Gouverneur de la ville de

Oruy en Orroye, et Marie Anne de

Guillier sa femme.

d'az. à une étoile rayonnante d'or, au

chef demesme chargée de 3. pipes de h.

ou boutonnés d'or, au vol d'az. à 3. étoiles en

chef d'argt. et 3. besans en pointe d'or.

Jacques du Tour vulliard, Es. 170
cond. Du roy lieutenant general
au bailliage de Brese et presidial
de Bourcy. et anne Devieux, sa
femme. D'argt. à 5. cheuesons delg.
accompagné de 3. courbeaux de sa. Ecartele
de sa. au lion d'argt. au ole. D'az. à
l'aigle d'or, au chef d'argt. chargée
de 3. moucheurs d'hermines de sa.

Pierre Deserues, Es. St. de Chilly,
et Claudine de Trochefallon, sa
femme.

D'or au pal delg. chargée de 3. croissons
d'argt. delg. au chef coupé d'az. bande
d'hermines.

Jean Bapt^{te} Garçon Baron de
Chatenay de launet, Sg^r de Combray
Covant, Brochet, Montigny, et la
Tour de Chales, cond. au parlem^t. de
Bourgoigne, et Jeanne Gaillard sa
femme.

D'az. au besant d'or, au chef de femme
chargée de 3. croix ancre delg. au ole
d'az. à 2. Sabres recourbes passées en
Sautoir d'argt. garnies d'or.

Boury en Brose

ant helme charbonnier de 119
Corangee.

desa. ausd'ou dor.

Joseph de Seriniena, E. S. de
Chamillat.

l'oyt. au cheveron de G. au omph. de
3 palmes des. en pal.

Ferdinand de Duval, E. S. de
Francheu.

l'oyt. à une mouche d'hermines desa.

antoine aymon de Montepin
E. S. du Bois d'ostant.

des. à un desan dor.

Jean Joseph de Seybuvier, E. S. de
de Lionnieres.

comme ci desus.

Philibert de Charbonniere E. S.

S. de la Tour journalier ancien

president enlection de Brose.

desa. ausd'ou dor, au omph. en chef
d'une voile et en pointe d'un croissant
de mesme.

François Regnaud E. S. de
Maspillat.

des. à 3 cheverons dor.

Jean Baptiste de Malheroy ad.^{at} en
la Cour, Con.^{te} du Roy president en
l'eteeption de Mars sur Seine.

D'az au cheveron d'or, au comp.^{tee} de 3.
Tourterelles d'argt manbrees dely et
couronnee d'or.

Nicolas Lennequin, ad.^{at} en la Cour
vaine d'or, et de 3. au chef dely.
Chargez de 3. aiglette d'argt.

Chalon sur Saône.

Mathieu Martelot, Sg.^{te} Doyenay
et Lieutenent de Roy des villes
et Citadelle de Chalon sur Saône
et Marie Diancelle sa femme.

D'az au cheveron d'or, au comp.^{tee} de 3.
brefles de mesme. au vol coupe dely
dely et de sa à un tronc à cote d'or
mis en face.

Nicolas des Champ, Sg.^{te} de Nial
dessus.

D'az. a 3. chardons d'or luyés de mesme
rangés en pal celui du milieu
luyé plus haut que les 2. autres.

Chalon sur Saône et Bursur Seine
Jeanne Catin, ve. de Claude.^{121.}
Garron, com.^e au parlement de Dijon et
Président en l'elay de Dombes.
Commencei desus à Catin.

Estienne Prachet, Ev.^e Com.^e du
roy p.^r président au présidial de
Moung en bresse.
Des.^e à un triangle d'or, au chef
cousu d'az. chargé de 3. étoiles d'or.

Bar sur Seine.

Antoine de vienne, Ev.^e de Nancy.
Nicolas-François de vienne Ev.^e de
de Moncaens, Noes, Baron de
Fontelle, com.^e en roy Président et
lieutenant General Civil et Criminel
comm.^r enquesteur et examinateur
au bailliage et siege royal de Bar sur Seine.
D'arg.^e à laigle de sa.

Marie de anclon, ve. de Gabriel de
vienne com.^e de Buzerolles, Prailly
d'éc.^e des villes et Comte de Bar sur Seine.
D'az. à un croissant d'arg.^e au omphé
de 3. treffles d'or. les liges en haut.

119
M. de Ludre
commandeur de Bellevois.
D'az. à 3. bande d'or à la bordure
engrelee del.

M. de Vandremont commandeur
du Temple de Chalon sur Saône.
D'az. à 3. teste de Chevalier de profil
d'az. accornée d'or.

Gumbert Hyancion, Sgt. de
Vizargent, et Madelaine de
Sergere, sa femme.

D'az. à 3. faces en d'az. d'or, auole
d'az. au lion passant d'or. L. del.
Surmonte de 3. estoile d'or, en chey

Chavotte.

Jacques du Bois de la Rochette
Sgt. d'oul d'ry, de masonete, et de
montier, et Marie Petronille
michon sa femme

D'az. au sautoir d'az. au chef d'az.
D'az. chargée de 3. Colonne d'or.
auole d'az. à la lorange d'argent
accompagné de 3. besans d'or.

Charolle, et Dijon

Pierre Quarré, Con^{se} du Roy ^{123.}
Maire perpetuel de la ville de
Charolle et Lieutenant au Prévôt
du Comté de Charollois.

Comme ci dessus.

Guillaume de la Roche, Con^{se} du
Roy Maire perpetuel de la ville
de Paray.

Dés. à un vol d'or surmonté d'une
Étoile d'arg^t. et soutenu d'un
croissant demesme.

Dijon.

Pierre de la Loge, E^{cu}
Dés. à trois passant d'or surmonté
de 3. pommes de pin demesmes.

Claude de la Loge, E^{cu}
demesme.

Benigne Bernard de Trarain E^{cu}
Dés. au cerf passant de g.

Claude de Saumaise, E^{cu} de Bourze
et Marie Mag^{te} des^{se} Ligier, sa femme.
Dés. au chevre en or de d'or au ombré de
3. glands demesme. auole d'arg^t à la base
de g. frette d'or, au ombré de 3. molettes
de g.

Jean de Gentot, Esr.

Dés. au lion d'argt. L. et or. del.

anne Lantin, ve de Pierre Filgean
Sgt de Presse, M^e des Comptes à Dijon.
Comme ci dessus; auole. dés. à une
Coulouure d'argt. au chef d'or.

Jean Bernard de Blandot, ch^{er} de St.
Lacare de Jerusalem, Sgt de Charronnet
et de Berrinay Commandant le premier
Escadron de la noblesse de Bourgogne
dés. à 3 Epies de blez mouvant d'une
meisme bige d'or soutenu d'un croissant d'or

Chovley de Bequelayne prieur de Tholloy
Comme ci dessus.

Claude de Champot, ve de Georges
Assurcé Secrétaire du Roy.

dés. à la bande de sa. chargée de 3.
beuz d'or auasté de 2. Crois pattés d'or.

Marguerite de Brebaigne, femme de
Pierre Brillet, président à mortier
veterant au parlement de Dijon.
Comme ci dessus à Brebaigne.

Joseph Gaspar de Pras, de Brulay
Lieutenant de Roy de la ville et chateau
d'Auxonne.

del. à la bande d'argt. au ony. de 2. Coz
de chasse demesme.

Dijon

Henry de la Forest, Est. Con. du Roy 125.
au Presidial de Dijon.

Dor au chevre des.

Claude Pi. l'estre de la Forest, Est. de
Maison de Badien, Est. Con. du Roy
Lieutenant general au bailliage de Dijon.

Dor au chevron dor auomp. de 3. Etoiles
dememe.

Gabriel des. Babin de Malain;

Comte de Bielle, et Mademoiselle

D'Oruche son Epouse.

Dor. à 3. bestes de brachier d'arg. auornes

Dor, party Dor. au saunage dor tenant

la masse Gauche d'une main, et de

l'autre son bouchier dememe, party

D'arg. au lion del. auole D'arg. au lion

des. C. L. et ar. del.

Jean Christophe Tilsjeun Chanoine

des. Estienne de Dijon.

Comme ci desus.

Charles Raymond, Est. Chanoine des.

Estienne de Dijon.

del. à 3. roses del.

Alphonse Obudier de Reul.

Dor à un sanglier des. Coeffe d'un

Leuette del.

Claude Charpy, Maire perpetuel 126.
d'Arville.

Dés. à 3. Epi: d'or mouvans et soutenus
d'un croissant d'argent auomp. en chef
de 2. Etoiles d'or.

Jacques Perbis, Cont. au Parlement de
Dijon.

Dés. au chevron d'or, auomp. en pointe
d'une croix d'argent passant.

Jean Baptiste Tervoy, Gouveneur
des Pages de la Chambre du Roy.

Dés. à la face d'or auomp. de 2. Etoiles
et d'un lion leoparde de sinisme.

Gaspard François de la Glue, G.
s^r de Chany.

Dés. à 3. Sures de sangliers de sa.

Marie de la Glue, v^e de Jacques de la
Page G.^r s^r de Clairmont.

demême

Marie Anne de la Page fille.

Dés. au lion d'or L. de G.

Margite Boillaud, v^e de Louis Davollet
s^r de Grandchamp, premier Cap^t dans
le 2^e bataillon de Poitiers Etranger.

Dés. au chevron d'or auomp. en chef de 2.
Etoiles de sinisme, et en pointe d'un lion d'argent
dans lequel il y a une corne d'or surmonté
d'une étoile de sinisme.

Dijon

anne de la glace fille de pierre. 127.
Comme ci dessus.

Pierre Perbis, Ev. cont. au parlement
de Dijon.
Comme ci dessus.

Louis le Compasseur Ev.
Dés. à 3. compas ouverts d'or.

Claude de Nequeleigne, Ev. cont. du
Roy coneur. ord. des guerres. et
marie de la grande Lardouille, la femme.
Dés. à une boison d'or pendante d'une
nuee d'argt. à la quelle est attachée,
et une pluie d'or tombante de la nuee,
au chef d'argt. à 2. étoiles d'or. au de
d'argt. L'annee se fleche les pointes en
haut de sa en pennis. Des. au chef
d'or chargé d'un soleil d'or, entouré
des. à un arbre d'or soutenu d'un
croissant d'argt.

Jeanne Genellois, femme de Jean de
Thesut, Ev. Ev. de Ragny
D'argt. à un olivier des. fruité d'argt.

Guy Bernard de Montebut, Comte de
Quilly. Ev.

Dés. au chevron d'or au comp. de 3. étoiles
d'argt.

Jeanne Tappin, ve. de Benoist
 Julien, 2^o Secrétaire anches des
 Estats du Duché de Bourgogne.
 Dor. ancien dor L. et ar. del.

Nicolas de Thebut, femme de Guillaume
 Coimont, trésorier de France à Dijon.
 Dor à la bande del. chargée de 3 sautoirs.

Gabriel Porebis, Sy^o en parties de
 Mailly.

Comme ci dessus.

Antoine Petit, 2^o
 Dor. ancien dor.

Vue de la Loge de N.

Villars la Hay, Comte de Roussel.
 Dor à la face dor.

François de Monnet, 2^o Sy^o Datté
 D'arg^o anches dor. chargée de 3
 sermeaux dor.

Marie Languet, ve. de Pierre de
 Masol, président de la Chambre de
 Comte de Dijon.

Comme ci dessus auole dor. à un
 Triangle renversé Dor, chargée sur
 chacun des angles d'une molette del.

François de Mucis, ancien trésorier
 de France à Dijon
 Comme ci dessus.

Dijon

Claude Charpy, Maire perpetuel. 129.
dest. Jean de laône.
comme ci dessus.

Jean Baptiste Nicole Est Maire
et Bailly de la ville d'Arnay le Duc.
Vas. coupe d'argt. au dessus de la en
l'autre couronné d'argt. sur son
buche d'el. regardant un soleil d'or
naissant du costé de arbre buche.

Margt. Jacquinet, ve. de Philippe de
Defflers, Est. de Flammaron.
Vas. à une grise passant d'argt. au
chef d'or chargé de 3. touches d'or
à hermines de sa.

Margt. le Compasseur de Torbay, fille.
Vas. à 3 compass ouverts d'or.

Claude Gontier, femme de N.
Dorreney, president de la chambre
des Comptes de Bourgogne et Brese.
Vas. à la ~~table~~ ^{face} de d'or, chargé de 2. figures
de sanglier affrontés de sa defendus d'argt.

Madelaine Papin. ve. de Joseph
Orenier, Contr. au parlement. de Dijon.
comme ci dessus; au colé d'or au
cheveron d'or, au comp. de 2. étoiles
et d'un pin de meisme.

Ju dith de Orillon, ve de l'eres
 de Chaplain Comte de Chateaux
 p. Chanoinne Hereditaire de
 l'eglise Cathedrale d'auvergne
 d'az. a une bande d'or, auompé de 4.
 billetes demesme q. en chef et 3 en
 pointe, accolé d'az. au cheuon
 d'or auompé de 2. Coquilles et une
 rose demesme.

Blaise Lovanchet, receueur
 general des finances de Bourgoigne.
 Comme ci dessus.

Pierre au Doula, advocat en la
 Cour Directeur general des Domaines
 du Roy en Bourgoigne et Preve, et
francois le Tellier son epouse.
 d'argt. au fautois d'az. accolé d'az.
 a 3. L'az. d'argt. vangees en face au
 chef coupu de 3. chargee de 3. boiles.

Francis Edouard de Chiscul, Cher
 1y: comte d'Equilly, et Eleonor de
Tribault de jupey, son epouse.
 d'az. a luevia d'or, cantonnee de 17.
 billetes demesme 5. a chaque canton
 du chef subair et 4. a chaque de la
 pointe accolé d'az. a 3. cours d'or, massone
de la.

Dijon

130. 131.
Jeanne d'Orroult, ve de François
de Thibault de Jussey, Ev. gentil
Monsieur de la Grue de Vannerie du
Roy Sg. de Lannoy.

des. à 3. Cour d'Or, massonnées des.
Claude de Thibault de Jussey, Ev.
Sg. de Lannoy, Grand p. reuss
General des, sur, yonne et Orre.
seme me.

Gabrielle de Charault, ve de Noel
de Paula Marquis de Saunnes.
d'argt. à la croix de sa. Chargee
des. Coquilles d'Or.

Benigne le Bstlin, de Dantoir
Guillard, Com. Secrétaire du Roy
en la Grande Chancellerie.
d'az. à une croix d'Or bordée et pointée
d'Étoilles, et assés à 3. des Entremées
de 3. Étoilles 2. en face et une en pointe.

Louis de Nivier Ev. Sg. de Ternant.
d'az. à un aigrette d'Or, au chef d'argt.
Chargee de 3. manchets d'hermine de sa.

Antoine de Guynant, Ev.
d'az. à 3. Coquilles d'Or.

132.
Jacques de Forcay, Ev. Sgr. de
Mercey, et Louise de Bouilly,
S. m. épouse.

D'argt. à une croix del. chargée de
S. Protes d'argt. et d'un petit lion
dameine chargée de 3 faces ondes
d'or. auole d'argt. au lion de la L. et de la M.

Claude d'Anchemant, S. y. de
Chambant.

D'or. au chevron d'or, au omphale de
3. anneles d'argt.

Jeanne Girardouan, ve. de Jean
Jaquet, con. du Roy en 2. ordre
en la chambre des Comptes de Bourgoigne.
D'or. à la face d'or, au omphale de 3.
anneles d'argt.

Philippes du Marche, S. m. de nosse
party d'or et d'or. au soleil de la en l'air

Henry Joseph de Jarry de la
Jarrye, Ev. Sgr. de Lessey.

D'or. à 3 glands d'or. et en coeur un
lion coupe d'or. et dec. par une
face d'argt. l'air chargée de 3. anneles
d'or, et del. chargée de 3. anneles d'or
d'argt. auole de la.

Dijon

Sumberve Janon, v^e de Leury 133.

Pierre de Chailot, S^r du Gros just

Lieutenant de Roy des villes et

Chateau d'auonne, M^e d'hostel

ordinaire de sa Majeste.

d'az à un pannage de sa main

droite appuyé sur une masse

d'^{or} d'az à 4. d'elles d'az

posés en sautoir.

Claude Languet, Religieux prêtre

de l'ordre de St Jean de Jerusalem

Commandeur de Gellaucourt en

Lorraine.

Comme ci dessus au chef d'az à la

croix d'az.

Marie Gbotten, v^e de Jean Bapt

Lambin, Com^e au parlement de Dijon

d'az sur l'espant d'az au chef d'or.

Jeanne Jacquinet, v^e de Pierre

Martenot Coracteur en la chambre

des comptes de Dijon.

d'az à 3. Et voles d'or en chef et une

main mouvante d'un anage d'az

en pointe.

Francois Millet, E^v.

d'az à 5. Lorange, d'az en croix.

134.
Louise Rey, ve. de Theodocte de
Monyinot, Evr.

del. à un cœur d'argt. Don fori
une croix d'or.

Louis Charpy, Con. et procureur
du Roy de la ville d'Amurville
comme ci dessus.

Marguerite des Bois de Mareby
dame des^{te} vrage.

d'argt. au chevron del. accompagné
de 2. voiles d'az. et d'un cœur de
mesme.

Subate Rousseau, ve. de Louis
Perbis advocat à la cour antique
de la ville.

comme ci dessus.

Bertrande Aubun.
Bérôme de Ganay, Evr.

d'or, à laigle des armes de sa.

Basile Helemy d'Arlay Evr. L'ye de la
Boulaye.

d'argt. à la face de sa.

Denis Champoux, Evr.

d'az. à un cœur d'argt. accompagné de 3.
voiles d'or.

Autun

Nicolas de Chaugy, Ev. Sg. de
Rouillon.

Lionel d'or et del.

Michel de Chaugy, Ev. Sg. en partie
d'anci et Bernard de Cleron, Sa
femme.

demerme, auole del. à la voie
d'arg. cantonnée de q. crois trefflées
demerme et chargé en cœur d'un
Euseu del. Sur chargé de q. aiglon
d'arg. posés en sautoir.

Philiben Pillot, Sg. de Fougere
et Gentilhomme de feu Madame
la Dauphine;

Par au loq d'or regardant une
Etoile demerme sur. Canton.

Jean de Chauigny, Ev.

D'az. au lion d'or L. et av. del.

appuyant son pied deatre de derrière
sur un croissant d'arg.

George Buffot, Ev.

d'arg. à la voie del. cantonnée de

9. un oncheturs d'hermine de su, au
chef d'az. chargé d'un lion rampant
d'or, av. et L. del.

Gabriel Buffot, Ev. ... demerme

136

Gabriel Cartier, Ev. Ly. de la
Principale 1^{re} Gentilhomme de la
Grande fauconnerie du Roy.
D'or à 3. L'orange d'or

Marie de Sevots, ve. de Louis
Prinquier, Ev. abp. Capitaine au
Regiment de Turenne.
D'or à la bande d'or chargée de 3.
Ecuisses del. possede en bande, et
accomp. de 3. Heuile d'or, 2. en chef
et une en pointe.

Francis de Changy, Ev. Cy deuant
Marschal des Loys de la Comp.
des Gendarmes de Mg^{te} le Dauphin
present pensionnaire de Roy.
Ecuille d'or, et del.

Joseph Laguelle, Gentilhomme de la
Chambre du Roy.

D'or à la bande d'arg. chargée de 3.
Ecuilles del.

Jean Louis de Colasson Ev.
D'or à un gantelet possede en fau d'or
accomp. de 3. bresles de même.

Jacques Darlay, Ev.
D'arg. à la face de fa.

Autun

137.

Louise de Rouville, ve. de Proyer
de Rabutin chev. Comte de Brussy
Lieutenant general des armées du
Roy et Maître de Camp general
de la Cavalerie légère.

D'az. à 2. bars adossés d'argt. au comp^{te}
de 13. billette d'or, 2 en chef & en
pointe et 4. à chaque costé.

Louise françoise de Rabutin, ve. de
Gubben de Rangchac, chev. Marquis
de Coligny.

D'or à 3. pals d'or, auole de 5. points
d'or équipolé à 4. deg. Cartels d'az.
à la croix d'antel d'or.

François Comte de Toulonjon, et
Bernarde de Dernes, sa femme
del. à 3. faces ondes d'or, Cartels de
G. à 3. fumelles d'argt. auole d'or
à un pal d'az. chargé d'une croix
ancrée d'argt.

Jean de Pramilly, chev. de Malthe
Claude de Pramilly, procureur de l'église
cathédrale de Notre Dame d'Autun
D'az. à 3. bandes d'argt.

Louis Mignot, 2^e Sgt. de Beclennes.
 d'or au chef de sa. chargée de 4^e
 manchets d'hermines d'arg. pollesse
 Antoine Rolland de Sercey sire
 d'Arcancey, Sgt. de Feu et de la vau
 et Marie Perard sa femme.
 d'arg. à la croix del. chargée de
 7. roses d'arg. une à chaque bras
 et encœur un écuson d'arg. chargé
 de 3. fleurs on des. des. auob. de
 9. à la bande d'arg. chargée d'un
 ours de sa. au chef d'or.

Claudine Roue, ve de R.
 Sumbelot, 2^e Sgt.
 del. à 3. bandes d'arg. au chef d'or.
 chargée de 7. roses d'or, pour Sumbelot.
 Anne Kiburger, ve de Mauvrie
 de Herbis, Che. Sgt. de Evome.
 del. au lion couronné d'or, au chef
 de 3. Ecusons de même.

Saint de Loviot, Sgt. de Digoin
 Capitaine de Dragons au Regiment
 d'Alsace.
 d'or à une tour semestre d'un avant mur
 d'arg. le tout masonné de sa.

Autun

139.

Catherine de Jam, v. de Charley
de Alroy, et
del à un d'angstun la queue tortillée
d'or pole en face.

Claude antoine D'adalin de
Dys, Comte de Montmorcy et Eleonore
de Bravy du Maine sa femme.
Face d'or et vier auole. del à un
fleur de lis d'or, au chef d'argt.

Vernor alexandre de la valade
Che. Sgt. de Gilly, capitaine de
chevaux dans le Regiment de
Montprouva, et Marguerite de
Chaugy, sa femme.
d'az. à 3. pots de vair d'argt.
auole & corlele d'az, et del.

Philibert François de Lusigny.
Sgt. de Viange, et Frequette du val
sa femme.
del à la face d'argt. chargée de 3.
Lions d'az. auole d'az. à la courbe d'argt.
Gene' Madelon de Bravy, Et. Sgt.
de Charancy Gendarme du Roy.
d'az. d'un mouton passant d'argt.
couronné d'or et surmonté de 3.
Etoiles de vermeil en chef.

Jeanne Michelle Jirier, ve. de
Joseph Damas, Sg^t de Vivier,
Capitaine de Cavalerie.

Vo à la Croix anevée del. pour Dang.

Lazare Dupelin, ve. de Tugues de
Chenigny, Et

vo à une bande d'or chargée de 4.

Tourneaux d'or et accompagnée de 2.
Cœurs d'or. pour Dupelin.

Jean Maurice Durand, Cont. du

Roy Contrôleur des payeurs des
augmentations de la g^e de la Cour

des Aydes de Paris et receveur du

Grenier à Sel du Mont St. Vincent

Vo à la face del. chargée de 3.

lettres d'or, à la bordure

Engoelée del.

Pierre Berbis, Et. Sg^t de Drupey

Prailly d'Épée d'Autun, et Marye de

Clevon Saferme.

Comme ci dessus. accolée del. à la Croix

d'or. Cantonnée de 4. trebles d'or

et chargée de 2. Couronnes del. à 3.

arçons d'or posés en sautoir.

Pierre Challemons, Sg^t du Mont St. Vincent

et de la Saferme.

del. à 3. Gerbes de froment d'or liées, safa

Autun

141.

Pierre de Charvax, ch. de l'ordre
des^t Lazare Sy^t du Breuil et de
Cerdic.

D'az. au lion Leoparde d'or, surmontée
de 3. treffles d'arg^t.

anne Bernard de la Madelaine
Agnay, Es. Sy^t d'Espary, et Marie
antoinette Damas Marsilly, la femme.

hermines à 3. bandes del. chargées
11. Coquilles d'or, posées, 3. 4. et 3. au d^e
d'or à une croix ancrée del.

Marie de Ganay, v. de Charles
Damas Marsilly, Es. Sy^t de Marsilly.
d'or, à la croix ancrée del. au d^e
d'arg^t à la face del. chargée de 3.

rose d'or à une anosté de 9. coquilles
semees, et surmontée d'un sigle d'or.

François Ballard grand archidiaque
et chanoine de l'église d'Autun.

d'or à un sigle Eploie^t de sa. chargée,
d'un Escalon d'az. à 3. quintefeuilles d'or.
N... Dupuis, Dame des^t Gavaais,
d'az. à une tour d'arg^t maçonnée de sa.

andré au Breuil, chanoine de l'église
d'Autun et archidiaque de Flanigny.
d'or au cheval effaré de sa au chef
d'az. chargée de 3. Hoils d'arg^t.

142.

Dierre Quarre Du Chastel de
comte d'aligny, Brigadier de armées
du Roy, Chef des. Louis, Gouverneur
d'Antun, et de Dierre Chapel, et Grand
Baillif du Charollois, et Colombe
d'austrude sa femme.
Comme ci dessus, au d'É Emmanche
d'argt et del.

Claude Danchemant, et ancien
chevalier de la garde du Roy,
et Marie Gondouyn sa femme.

D'or au chevron d'or, au omphale de 3.
Tierce de moulin d'argt. au d'É del.
à 2 mains rangées en face d'argt.

Marthelemy d'arlay, E. M. de Montevant
ci devant Lieutenant general à d'antun
d'argt à la face de sa

François Saladin de Montmorillon
E. M. des sentes et Lusinie.
D'or au aigle le vol abbaissé del.
Chevalier Florian de Granval, E. M.
Antoine Florian de Granval, E. M.
D'or à une beste de leopard d'or, au omphale
de 3. Coquilles d'argt.

Melchior de Bueil, de Grimaldy
Comte de Basse et de Breceard
de Gianni.
fuselé d'argt et del.

142.
143.
Clairvin et Chalon sur Saône

Claude de Cussyngy. 90^e.

Comme ci dessus :

Charles François Dormay, ch^e S^g de Vincelle et Beauchamp, et r. . . .
Joseph Ville, sa femme.

Dangt au cheveron del. Supportans 2
personnes affrontes et montans de
li. et auompel en pointe d'un tourteau
del. auole d'or. à 3. bandes d'or.

Pierre Joseph de Montande, 90^e
d'or. au cheveron d'or, auompel de
2. billetes et d'un lion demesme. 2. et del.

Chalon sur Saône.

Louis Liardot, com^e du Roy ancien
lieutenant general en la cour de la
chancellerie de Chalon.

Comme ci dessus.

François Tornot. Adevant, 90^e. de la
Grande Escuie S^g de Malherre
d'or. à un navire équipé dangt
au chef coup del. chargé d'un
soleil d'or, auole de 2. billetes demesme.

Jacqueline de Vidal, ve^e de Jean
deiffat, 90^e. S^g de Aloron, Ev.

D'or. au cheveron d'or auompel de 3.
billette demesme; pour deiffat.

144.

Clou de Tu dit de l'Espille, ve de
Ostaise Jolly mairre d'h. s. de l'ill.
le Brine.

Comme li dessus le cheveron et la teste
d'enfant. auole d'or, à tabande de
g. chargé de 3. croifette d'or.

Guillaume Mailly, Com. du Roy
Tresorier de France Honorable en
Bourgoyne et Bernard de Guillard
la femme

de l'archevon burele onde d'argente
de. au comp. de 3. lis d'arg. tiger d'or
auole d'or. à 2. Contelas d'arg.
Emmanche d'or les pointes en bas
pattées en sautoir.

Philibert, Chiquet, Es.
d'or. au cheveron d'or, au comp. de 3.
chafes d'arg. au chef Echiquete de
g. et d'arg. de 3. traits.

ad am Jolly avocat.
comme ci dessus tabes d'enfant.

Fran. sire le Clerc ve de Leonard
venant Es.

de. au sautoir d'or cantonné de 4.
croissants d'arg. auole d'or. à 2. clef
pattées en sautoir d'arg. au comp.
en chef de 2. voiles et en pointe d'un
croissant le tout d'arg.

Chalon sur Saône

144.
145.
Philiberte, Guiller, ve. de Jacques
de Maie, cont. au parlem. de Dijon.
D'az à une bande d'azurle d'or, pour
guiller.

Gaspard de Beaurepaire Sy. dudit
den 82.
D'arg. au chevron d'az.

Jeanne Prampor, ve. de francois de
Gulley 2^o Sy. de Brigny.
D'arg. à la face del. accompagnée de
meubles de même, 3. rangés en chef
et 2. en pointe 2. et une.

Antoine Thes d'edward, advocat
comme ci dessus.

Francois de la Roche, ve. de
Francois de Chastillon, 2^o Sy. de
Cercy.

D'arg. au lion de sa. pour la Roche.

Jeanne Mailly, ve. de nicolas maître
Sy. de varenne et Fromenard, cont. du
Roy lieutenant particulier au baillage
et Charollerie de Chalon sur Saône.
comme ci dessus à Mailly.

Gabriel du Monteil, Sy. de vidier grand
82. et Genevieve de Breuil les uns sur l'autre.
D'arg. au chef d'az. chargé de 3. pommes
d'or, au le d'or au chef de sa.

Louis de Nouvres, ch.
d'az. à 3. faces d'argt.

Pierre vacher, com. du Roy et son
president au grenier à sel de Chalon
et chambre de Louhans.

d'az. à une vache passant d'argent
surmonte de 3. étoiles d'or, demesme.

Francoise Champy, ve. de Jacques,
Oueuvrand, etc.

d'az. à un bœuf passant d'or, couronne
demesme, auole et clavine d'argt
pour Oueuvrand.

Claude de Grain, etc. de St
marceau.

d'az. à 3. demivolts d'or.

Nicolas du Puget, etc. de
Chardeuons et du Vin.
bande d'or et de sa.

Charolles.

M... de vichers dans etc. de
la Chapelle.

d'az. à un cors de chasse d'argt. l'el en sautoir

M... d'arlay de... de
etc. ci d'... au Regimt. de Bourgogne
d'argt. à la face de sa.

Jean Quarré, auocat.

Jean Quarré auocat, greffier en
chef du bailliage royal de Charolles.
comme ci dessus.

Charolles

146.
Francoise de la Cour, Duchesse de Montfort 147.
Damoiselle.

D'arg. à 3. bande de sa. celle d'un hien
chargé de 3. étoiles d'arg.

Jeune de Sriezac de Choleux
Damoiselle.

de l. à un aigle d'or à l'aigle de
même poste au p. Coulon.

Etienne Dagorneau, Ch. Sgr. de
Tuchaud, Com. Secrétaire du Roy
en la Chancellerie Supérieure de
Bretagne; et Marie de Boherian
sa femme.

D'or. au chevron d'or, au omph. de 3.
rotes de même. au vol face d'or et
d'or. de 8. pièces au chef de l'arg.
de 3. croicette d'or.

Etienne Dagorneau, 9. Sgr. de
Mancilly lieutenant General au
Gouillage et Chancellerie du Charollois
de même que Dagorneau.

Etienne de Ganay, 9. Sgr. de
Genelard et de Belfond, et
Jacqueline de Montebert, sa femme.
comme ci dessus la face et l'aigle
d'armes au p. d'or. au chevron
d'or, au omph. de 3. étoiles de
même.

Francoise de lauz y Relicté
 d'Eleonor de Vallerol, Ev. 17. de
 Opus desiro.

2. au chevron dor, accompagné de 3.
 étoiles demeurées.

Givard Bezerat, Ev. Secrétaire du Roy
 en la Chancellerie du Parlement de
 Grenoble, et Edmée d'Ammon sa
 femme.

D'arg. au chevron del. accompagné de
 2. roses et d'une feuille de l'herbe
 demeurée; au vol d'or au cœur del.

Francois de Rochenc, Ev. 17. des
 veyards de Chevalier de Louis
 Capitaine au Regiment de la marine.
 dor à 3. Cheverons de sa auom, de
en chef de 2. Crois pattés demeurés.
 une cinette d'herbe, et de Jacques
 Quarré avocat.

Comme ci dessus à Quarré.

Duques malhier, Ev. 17. des
 seigns et Champigny.

del. au chevron dor accompagné de 3.
 croissants d'arg.

Jean Quarré avocat. et Philiberte
 de Brestes, sa femme.
 comme ci dessus dor à un cœur d'arg.
surmonté d'une étoile demeurée.

Chastillon.

Henry Lesnes, abbé commendataire^{149.}

de Notre Dame de Chastillon.

Dés. à la face on de d'oyt auquel

de 3. quintes parties d'or.

Charles le Grand, Ev.^e

vaine d'or, et d'ely.

Madelaine de Villedes la faye, veuve

de Roland de Messey, Syr. de

Mannilly, Dame du dit lieu.

Dés. au fautoir d'or, accolé d'or à la

face d'ely.

Henry Remond Ev.^e ancien receveur

des Ecl.^{es} au Bailliage de la Monnoye.

d'ely à 3. Profes d'oyt

Daniel Remond, Ev.^e Receveur de

Estats au bailliage de la Monnoye,

et Guignette Tolly sa femme

de mesme accolé Dés. à une plante

bellis au naturel fleurie d'oyt

et garnie de Montony de mesme.

Nicolas Vieste, Ev.^e d'Abroy prenost

de Marechaus au Bailliage de la

Monnoye et Comte de Bar sur Seyne.

Dés. à une croix patriarchal, petite

d'or, party d'ely à une main de la main

de la bonte d'uno nuée d'oyt mouvante

selon la bibe et tenant une Epée

flamboyante d'oyt.

Joseph Francois Demond Esq. 150.

Lieutenant general au bailliage de
la montagne

del. a 2. Rois, d'Argy

Jeanne ve. Din, V. de Charles le
moysant Esq. du Breuil, et du
chateau de Breuil.

del. au cheveron d'Argy, auole del.
au cheveron d'or, au chef comte d'or.
chargé d'un croissant ^{d'Argy} aliste de
2. Evêques d'or.

Charles vaillants, Esq. Smilly
Lieutenant general au duché de
Langres.

d'or au cheveron d'or, au comp. de 3.
Tournevettes, demesmes.

Jean Francois Tonard, curé
Perpetuel de la ville de Chastillon
sur Seine.

Alexandre Tonard, prestre vicair
de l'eglise des St. Jean de Chastillon sur
Seine.

d'or au chef del. à la bande
composée d'Argy et de sa. Crochant
sur le tout

Chastillon et Dijon

151.

Marie Demieux, ve. de N.
Vaillant Secrétaire du Roy et
des finances.
Comme ci dessus à vaillants.

Marie Remond, ve. de Marc
antoin La font Lieutenant general
au bailliage de la montagne
des. à 3. copies d'arg. pour Remond.

Guillaume Doulain, Es. p. de la
Coutume
des. au subois d'or, chargé en coeur
d'une et vide de G.

Simon Nielle, Es. Cont. du Roy
Preuss des Marchandises françoises
au bailliage de la montagne et
Conté de Mars sur Seine.
Comme ci dessus.

Dijon.

Claude de la Poisson, Cont. au
Parlement de Dijon, es. Marie
de Garnier Liobard femme.
des. à la bande d'or, chargé d'une
quinte feuille d'or. vide de G. à la
bande d'or.

Jean Bayle de la Mare, Es. Lieutenant
general et Criminel de Beaune.
des. au cheveron d'or accompagné de
3. Copies d'arg.

152.
Jacqueline ~~Wolter~~ ^{Wolter}, femme de
Nicolas Comeau, ^{l'or.}
Dés. au chevron d'or, au omphale
3. fleches, demesme.

Jean Louis Guyot-des-arennes, ^{l'or.}
in Roy maire perpetuel de la ville
de Tournai, et Jeanne Denise
Dacard, sa femme.

des au lion d'or appuyent sa pte
gauche sur un bambou, et un
qui d'or pose en barre derrière
le lion. au ole, Dés. au chevron
d'or au omphale de 3. coquilles d'or
andré Fubelot, ancien Con^t au
Parlement de Dijon.

D'argt à 3. bressles des. au chef des.
chargée d'un soleil d'or.

Subert Guyard, Con^t au Parlement
de Dijon, Dés. à une crois dentelée
d'or sur une traverse des. et à l'aise
des autres extrémités au bout de
chacune desquelles il y a une étoile d'or.

Marie Espiard, femme d'Hubert
Bernard Poutier, Con^t au Parlement
de Dijon.
Dés. à 3. Epis d'or.

Dijon

Reneé volulle Schannin, ve 253.
D'antoine cornuier, Esr. Syr de
Montcornier.

Diz. à 3 bandes d'or au chef demesme
chargé de 2. estoiles d'ely.

Marie Cochard, femme d'antoine
de Mucie, Com. du Roy en l'ord.
en la chambre de Comptes de
Bourgoigne et Orrepe.

Diz. à 2. especes passé en faubois
les pointes en haut d'argt. garnis
d'or, au ombré au chef de 2. estoiles, et
en pointe d'un loey demesme.

Catherine Françoise Trucet, ve de
Pierre le Goua Morin, Com. au
Parlement de Dijon.

ely. à une croix canelée d'or, cantonnée
de 4. fers de lance d'argt. Ecartelé
d'argt. à 3. cheues de pourpre. Tige
de sa. au do. Diz. à 3. bandes de sa.
Ecartelé d'argt. à une hure de sanglier
de sa. allumée et defendue d'argt.
Lampassée d'une flamme d'ely.

Jacques des Barres. Esr.
Diz. à la face d'or chargée d'une estoile
d'ely. et accomplée de 3. croistans d'argt.

154.

Claude de Therat, ve. de Jean
François de la Motte, Cont. au
Parlement de Bourgogne.
D'or à la bande dely. chargé de 7.
Pauoir d'or.

Eugene Drouot, ve. de R.
Blancot, Cont. au Roy. Supplément à Dijon
D'or. au chevron d'or au omphale
3. fers de piques d'argent au chef d'or
chargé de 3. molettes dely.

anne de Bretagne, femme d'ayme
Gontier, Cont. au parlement de Dijon.
veteran.

Comme ci dessus à Brebaigne.

Magdelaine Mairie, ve. de Jean-
Christophe Bernard, maître
des comptes Sgr. de chintre.
D'or. au lion d'or adestre à la
pointe d'une voile de vermeil
pour Mairie.

Marie Mairie, ve. de Pierre Tassin
Sgr. de Designy Cont. au parlement de
Dijon commissaire aux requestes.
de vermeil.

Louise Charlotte Poisson, ve. de
Pierre Mairie Sgr. de Blancey
cont. des comptes à Dijon.
D'or à 3. voisins de sa.

Dijon

155.

Dierette Bouchard, ve de
Charles Prevoyne receveur general
des finances de Bourgogne et de
Paris. avec ses sons d'argent surmonte
de croix de demerme. pour Bouchard.

Catherine Bouchard, fille
demerme.

Cristine Nicolardot, ve de Charles
Benigne valot, correcteur en la
chambre des Comptes à Dijon.

del. à 2. palmes passées en sautoir
par le bas, et ornée par le haut
d'or et un rochet aussy d'or, en chef
à en pointe un croissant d'argent.

accote d'or au chevron del. au comp.
de 2. trefles et d'un loez de sa. au
chef del. chargé d'un lion couché
d'or regardant un soleil demerme
naissant de l'angle de saire.

Judith, Toly, ve de Claude
Duffoy, che des Comptes à Dijon
comme ci dessus. recarrelé à Toly.

auy delaine de la Tison, femme
de maron Bernard Jacob. second
President à mortier au parlement
de Dijon.
comme ci dessus.

156

Marie Therdorine Richard, ve
de nicolas Richard m^e. des
Comptes à Dijon.

D^{es}. anches d'or, chargée de 3. sous
dey.

n Fils Jean, ve de Claude
Grenier m^e. des Comptes à Dijon.
comme li desus à Fils Jean.

Jacques Gaumain, m^e. des Comptes
à Dijon.

dey. à un paon rouant au naturel

Henry Petit v^o. fils.

dey. à une gerbe d'or surmontée de
3. étoiles d'arg^t

n Glau, ve de N.

Bouillet, m^e. des Comptes à Dijon.

D^{es}. anches d'or, accompagnée de

2. étoiles de même et d'un
croissant d'arg^t.

andré Lesco, ve de Silaire Bernard
de Monty, Com. du Roy Tresorier
de France à Dijon.

D^{es}. anches d'or, accompagnée de

3. branches d'arg^t. accolée. D^{es}. d'une
montagne d'arg^t. anches d'or, chargée
de 3. roses dey.

Dijon

Marie Morisa, femme de 154.
Gabriel Guillaume 2^e. et advocat.
D'argt. à une quinte feuilles del.
au myrte de 3. mures de poutre.
Claude Benigne Floris de Fleury
Cot. au parlement de Bourgogne.
del. au cheveron d'argt. au myrte
en pointe d'un lis sur une rivière
de mesme.

Jean Nicolas de Juligny Dumas
E^e et Cistine Charlotte de Bot
de Rochechouart, sa femme
Dor à la croix aneée de sa charge
del. Ecussons d'argt. bordés del.
sur le dor à la face dor.

Guy Charvraire, Cot. au parlement.
de Dijon aua regte du Palais. et
Claude Gabrielle Dorant sa femme
del. à une tour dor. auole d'argt.
au Lantoir del.

Marie Charvraire, ve de Jacques
Pierrotme David Cot. Lieutenant
particulier au bailliage de Semur
en auxois.
de mesme que Charvraire.

Jean de Servey, Cont. Sec. Sec.
du Roy en la chancellerie par
departement de Bourgogne
d'arg. à labande onde dely.
Chargé de 3 livres d'or, et au comp.
de 2 testes de loup de la.

Maria-anne de Damas de Marilly
abbesse des Julien de Brugesmont
de Dijon
d'or à talvois ancré dely.

Claude Antoinette Digeon ve. de
Guy David tresorier de France à Dijon
d'or à 3 f. arpes d'or; pour David.

Jean-Baptiste Bernard de Saque Comte
de Thil ch. d'honneur au parlement
de Bourgogne

d'az. à labande d'arg. chargé de
3 sansues dely.

Jacqueline Lambert ve. de Jean
Robert, Cont. du Roy auditeur en
la chambre des Comptes de Bourgogne
d'az. au cheveron d'or au comp.
de 2. Esotels et d'un croissant d'az.
pour Robert.

Dijon

Marie Providence Petit-ve. de 154.

Pierre Jean de la Motte, ch^e. S^g.
dizant Lampet &c.

D^{or} à 3. chiffres de si. vauys sur 3.
mottes de la. accolé. D^{or} au lion
D^{or}, L. et ar. de s^e.

auvoine Guise, S^g. de Verney, Cont^e
au parlement de Dijon et plus
ancien Comm^e. aux req^s. de laulais.

D^{or} à la face de la charge d'une
broche D^{or}, et au ombré de 3. quinte
feuilles de s^e.

Claude Joseph de Tully, S^g. de
Lilly et Ferrigny.

D^{or} à la face de s^e. au ombré de
merlette de la. 3. en chef et 3. en
pointe et courne.

Marie Bernardon, femme de Nicolas
Derrenay, Cont^e au parlement de Dijon
D^{or}. au fautois D^{or}, au ombré d'un
crois tant et de 3. broches de meisme.

Jean Tolly, E^l. S^g. de Cubigny
et de Verroy.

Comme ci dessus Pécardele.

160.

D'or liberte Turpin, ve. de Claude
Murgat, ve. de Comptes à Dijon.
D'az. au chevron d'arg. au chef d'or
chargé de 2. branche de laurier
desi. passé en commun, pour Margot
marguerite le Belin fille
comme ci dessus.

Jacques Brebaigne Che. d'honneur
à la Chambre des Comptes de Dijon.
Comme ci dessus.

Estienne Moreau, Cont. du Roy et
advocat general à la chambre
des Comptes de Bourgogne et Brese.
D'arg. à 3. besces de More de sautoilles
d'or.

anne de la Mare, ve. de Claude de
Louvet, President à mortier au
Parlement de Dijon.

del. au chevron d'or, accompagné de
3. coquilles d'arg.

Esienne Thomas Esq. d'Island.
D'or. au la face d'or chargée dans
voile del. et accompagné en chef
de 2. quinte feuilles d'or, et en pointe
d'un croissant d'arg.

Dijon

Denise Debouche de Jacques Leuocel¹⁶¹
cort au parlement de Dijon
d'or au lion d'or.

Jean Baptiste Giovanni, Esr.
D'or à la face d'argt. accosté de 3.
croisants en chef et en pointe d'un
Bouc rampant, comme bordure le
tout d'argt.

Ellyngte de Gand, fille Dame de
Fontaine près Dijon.
D'or au chef d'argt. chargé de 3.
dextelles d'or.

Antoinette B. surrée, ve de Jacob
de Touches Esr.
D'or. à 2. lions affrontés d'or
rampants contre un pin de même.

Jean Tannon, Esr. Receveur des
cens au bailliage de Dijon.
d'or à 3. quintes feuilles d'argt.

Philibert Germain de Varignoles
Gentilhomme serviteur du Roy.
D'or au lion leoparde d'or, L. en ar
des. surmonté d'un croissant d'argt.
accosté de 2. croixes d'or.

Gabriel Brusseau, Evr.
desa. à la bande d'arg. chargée de 3.
Coquilles desa.

Benigne de Curey, Evr. Sg. de Magny.
desa. à 2. Lenciers vumpan et
affrontées d'arg. auothes del. Clai
et-boude d'or.

Bernigne Delletier, ve. de N...
vallon, Evr. credeur de compte
à Dijon.
Comme ci dessus; à vallo.

Jean de Thesut, Evr. Sg. de Rayy.
d'or à la bande del. chargée de 3.
Surois d'or.

Marquerite Goullis ve. de
Philippe crebis, Evr. Sg. de villy.
d'arg. à un olive des. fruité
d'arg. pour Gerallois.

Charge de Saulta, ve. de Louis Lussade
de Marion major general de Ger. d'or
d'or au chevre des. le artele d'or. au
voitant surmontée d'une étoile d'arg.
artele des. anti. me. ou. ou. d'or. L. de ar. des.
Marie de Requeleigne, ve. de Gaspard
millstel, Evr. Sg. de vignoles.
des. au. ou. vis d'or, au. ou. se. et. chef. d'or.
~~certains~~ d'arg. pour millstel.

Dont Marc arboine millstel
vignoles che. Sg. de villy.

Dijon

D'habillement Cambré en, res. de 169.
Benigne de orau, tres, res. de France
à Dijon.

D'archevêque de Dijon, au sujet de 2
meurs, au naturel, et d'un lion d'or.

D'habillement de Trarant, de de Pierre
Fournier cont. au parlement de Dijon
d'or à la cour d'or.

Claude Bernard Maillard, d'or
à Roziere, atou court, aison, le
Guy et Marilly; et anne Reyne
de Maillot d'or. Bons quel l'apenné.
D'or à la face d'or, chargé d'une
molette de or. les pointe ensanglanté
de or. au sujet en chef de 2. Epées
passés ensuivois les pointe en bag d'or.
garnis d'or, et en pointe d'une lance d'or
mis en bande à laquelle est attaché
un estandart d'or party d'or à un
chevron d'or. chargé par la pointe d'un
Tourteau de or. sur chargé d'un croix
d'or, et au sujet de 2. quinte feuille et
d'une etoile d'or. auote d'or à un
Lunage de la pesant une masse
de or. party de or à 4 usel d'or.
posés ensuivois.

Jean Seguerot, ¹⁶⁴ pe. a duocat general
à la chambre des comptes de Dijon
D'arg. à 3. Sans de sa.

Claudine Tabouret, ve. de Benigne
aveclo, Secrétaire du Roy en la
chancellerie du parlement de Dijon.
D'or. à un aigle d'or sur une motte
d'arg. au chef coupé del. chargé
de 3. voiles d'arg. pour aveclo

Marie Chouard, ve. de Claude
Morelet, cond. du Roy auditeur en
chambre des comptes de Dijon.
D'or à la bande del. auost de
2. murs de pourpre

Jean Baptiste de Livey, es. 8^e de
Gervans.

Comme ci dessus.

Claude Terrion, ve. de N.
Migoley, cond. au parlement de Dijon
D'or. au chevron d'or, au myse en
pointe d'une branche de broche
fleury de 3. roses d'arg. au chef
de même au lion tenant de sa. à patz
un lambert et auost de 2. voiles de sa.

Claudine Gueland, ve. de N. Loyrot, es.
D'arg. à la bande d'or. chargé de 3.
pies de ble d'or. pour Loyrot.

Dijon

Catherine Morelet, veuve de Jacques, 166.
Garde les Cont. du Roy correcteur
entel nombre des Comptes de Dijon.

Comme ci dessus à Morelet.

François Durand de T. Beauvais, et
Lieutenant pour le Roy au Gouvernement
du Chateau de Dijon et Commandant
en la dite place.

Comme ci dessus.

Claude Guillaume, femme de
Prestand de la Michaudière, Cont.
au Parlement de Dijon.

Comme ci dessus à la Michaudière

Marie Charlotte D'ambertou, femme
de Nicolas Luzare Morizot, Cont.
au Parlement de Dijon; Commissaire
aux requestes du Palais.

Ddz. à 3. pergne de cheval D'or.

Marie Gombier, femme d'antoin
Morizot, Cont. au Parlement de
Dijon. Comm. aux req. de Palais.

Ddz. à la face D'or, chargé de 2
Seras de sanglier de la de perdue d'or.

Guillemette Coquet, femme de Pierre
Mouret, ci devant Cont. au Parlement de Dijon.

Ddz. à 2. croissants blancs et adorer
d'or au surs de 3. Coile D'or.

Estienne Richard, ¹⁶⁵ Ev. S^r de Beligny
Chanoine & official de l'Eglise Collegiale
de Notre Dame de Beaune.
D'or. au chef d'or chargé de 3. marceaux
del.

Claude Polletier, Ev. ¹⁶⁶ de Suilly
au siege de la table de marbre et
vraies forames à Dijon.
D'or à 4. moucheures d'hermine
de sa. accompagné d'une rose del.

Antoine de Chigny S^r de
Coulombier et Charlotte Marie
d'Edouard sa femme.
D'or. à 2. clefs posées en pal sur
anneau en velours d'or. au de
d'or à 4. fumettes d'or. accompagné
2. leopardes del. un en chef et
l'autre en face.

Marguerite de Boreault de la Ferre
femme de Gaspard Quatre'avoat
general au parlement de Dijon.
del. au chevron d'or, accompagné de 2
molettes et d'un grand d'or.

Croisine Chopin femme de Julien
Lucot. Ev. ¹⁶⁷ conl. du Roy menre les
Comptes.
D'or au pin sur une berouste de si. fruitte
d'or au chef d'or chargé de 2. coilles d'or

Dijon

064.

Murie Quarré fille.

Comme ci dessus

Louis de Lyon, Co.

D'or au lion naissant del. coupe
de la à un arbre d'or.

Jeanne Guyon, ve. de Jacques

Carrelet, Cont. du Roy Receveur

en la chambre des Comptes de Dijon

D'arg. au lion de la. L. et ar. del. au

chef sur charge de 3. Les rages d'or.

Antoine Brunet Chanoine Gouvrain

de notre Dame de Neuvaine.

D'or à un levrier del. à la bordure.

en grece de la. Et au tel d'arg. à une

beste demore de la bande d'arg. au

d'un ruban del.

Jacques Brunet, Cont. du Roy President

aux traittes foraines.

demourant.

Claude violet, Co. Cont. du Roy

Gouverneur de la chancellerie du Duché

de Bourgogne, presid. au presid. de Dijon.

D'or. à un croix d'antel d'or, au bon

de 4. quintes feuilles d'or.

Jacques de Genay, Ch. d'honneur en la

chambre des Comptes de Dijon, s'yr. de

Champ.

Comme ci dessus l'aigle

168.

Jacques Richard de Bligny, Ev.
S^g. de Bligny.
Ord. au chef d'or chargé des boutons
d'or.

Denis de Chamaron, Ev. S^g. du Prouv.
Ord. au chaperon d'or accompagné de 3.
En-oids de vermeil.

Jean Lyron, Com. du Roy au dilect de
Comptes devers
del. à c. chaperon d'or rempli d'or

Pierre Millet, Ev. Chanoine de la
S^{te} Chapelle du Roy à Dijon.
Ord. au fucis d'or surmonté d'un
erdiffette d'arg^t.

Jean Coeur de Roy, Com. du Roy
President ancien au requeste de
Palais Supérieur de Dijon.
Comme li deus. le Coeur Couronné

Lazare Benigne Pluquet, de Lant
Ev. S^g. de Torrey.
D'arg^t. à 3. breffes de si.

François Regnier, Ev. S^g. de Bussery
Chapelle, et Mouilleron.
Ord. à 3. palmes d'or.

Dijon.

169.

Jean Pellebier Sy^r. de chev^y
maire d'ausonne
del. à la face d'hermines.

Pierre Bata, cur. Sy^r. de Bresey.
Dor. ancien Dor, L. et ar. del.

Francoise Brunet ve. de Philibert
delamare cur. du Roy chancelain
de D. mar. et volnay.
comme ci dessus à la face.

Jean Baptiste delamare, 2^o
lieutenant de M^o. les Marechaux
de France.
dememe.

Francoise delchoisneil, ve. de Marie
Beaume Bernard de Montelluy
Sy^r. de B. l'usure.

Dor. ancien Dor, au comp^t. de 3.
Eois, dememe. auole' comme ci dessus.

antoine Poupier de Lanteray
Charoine des^s. Estienne de Dijon.

Dor. à un l'ancien fausant passant Dor.

Claude des^s. Ozelin, ve. de Charles de
Champagne Sy^r. de Loust.

Dor. à une bande d'uy^s. Cottroye de 2
double colie plenees et contrepolence
Dor. de 13. pieces de colie Dor. à 3. l'ext^r
de Pelier Dor.

Marie-Anne de Fleury, femme ¹⁷⁷⁰
de Charles d'Arlan, Con^{se}. au
Parlement de Dijon.
Comme ci dessus.

Jeanne Lapin, ve. de Benoist Lapin
E^{cr}. Secrétaire des Etats de Bourgogne
D^{or}. au chene d'or acc. imp^{er}. de 2.
Evoles d'arg^{ent}. et d'un pin d'or.

Catherine Fourquignon, ve. de
Bernard Carvellet, corrécteur
des comptes à Dijon.

D^{or} au loup de sa. an. et 2. selg.
au chef d'or. chargé de 3. Lozange
d'or.

Eugénie Marie Rajaud, ve.
d'Estienne Toly Con^{se}. du Roy
Trésorier de France à Dijon.
D^{or}. au coq d'or le pied d'or
Lent au chef d'or. chargé des 3. d'or
d'or.

Bénigne Gillet, ve. de Jean le Compasseur
1^{er}. de la Motte Gendarme Duchoy;
D'arg^{ent}. à une croix patriarchal
weffler de sa. Sout tenue d'un coq
de même au chef d'or. chargé de 3
quinte feuilles d'or. pour Gillet.

Dijon

171

Catherine des^{se} Martin Jayer
Sey. au Saut-vi d'or.

Jean Lovenchev, Doyen de l'eglise
de Notre Dame de Dijon.
Comme ci dessus.

Pierre de Combeau, Che. Sg. de
Creance, Remeuant de Roy en
N. surrogne et gouverneur de la
ville de Nuis, et Marie du Ben
de la ferriere sa femme.

Comme ci dessus, au le d'or à 3.
cotes de limiers de sa.

Philiben Richard, Es. Sg. de Grandmont.
Dor. au chey d'or chargé de 3.
bouteaux de l'el.

Mary^{te} Guatou, Es. de Philipppe
Preb. Es. Sg. de villy.
Comme ci dessus à Preb.

Jean Giorome Arnoulpe, Es.
com. du Roy Coeur et d'or. des mesmes.
Dor. au chey d'or chargé de
5. coites d'or.

Nicolas de Charpenay, Es. Sg. en
parie d'eschalotz Bailliage de
Charbillon.
des. au loy Couronnee d'or.

Dijon.

142

L'abbaye de la Buthiere ordre de
Citeaux.

bande d'or et d'az. Et la bordure dely
la ville de Nuits.

D'az à 3. bandes d'or, au chef dely.

Soutenu d'argt. chargee de 3. fleurs d'or.
la ville de Beaune.

D'az. à une vierge tenant son enfant
Jesus sur le bras gauche le tout
d'argt. dont les bordes de la draperie
sont d'or, et diademe tout de couleur
même, la vierge tenant de sa
main d'orite un rameau de vigne
dely. auquel est attaché un vaisseau
dely. et l'enfant Jesus tenant dans
sa main un monde croisse d'or.

L'abbaye de Notre Dame de Tard de
l'ordre de Citeaux.

D'argt. à une noire dame et 4 anges qui
la soutiennent avec une croix et
une croce sous ses pieds le tout d'or
ayant les mains jointes et étant
environnées de 2. vaisseaux en forme
de nacelles.

Autun, et Bourgy en Bresse

l'abbaye Royale de Duxton. 173.

Dor. à 3-faces Dor.

Autun.

le chapitre de l'église d'Autun

dor. à une croix ancrée d'argt.

remplie d'une autre croix ancrée
d'or.

la ville d'Autun

Dor. ancien dor. au chef bandé

d'or et d'az. borde dor.

Bourgy en Bresse.

la ville de Bourgy en Bresse

parly coupé de sa. et de si. à la

croix bressle d'argt. brochante sur

le tout

la ville de Bugey en Bresse.

dor. ancien d'argt. C. L. et av. d'or.

la ville de Domdieu en Bresse

d'argt. à un pont de 4. arches dor.

sur une rivière d'az. le pont

surmonte d'une oratoire d'or. auquel

est attaché une voile enflée d'argt.

accompagnée d'une voile de même, au

2. canon.

144.
La ville de Montluel, en Messie
paroy couste d'arg^t et de sa. à une
croix crefflee d'arg^t brochante
sur le bout.

L'abbaye de la Chastagne, en Messie
Grand d'or et de sa.

La ville de Chabillon les Dombes.
paroy couste d'or. et de sa. à la
croix d'arg^t brochante sur le bout
chargé en cœur d'une croix de sa.

Chalon sur Saone.

La ville de Chalon sur Saone.
d'or. à 3. annelets d'or.

L'abbaye de Notre Dame de la
Fecté.

de sa. à une tour d'arg^t maillonnées
de sa. et un bras fort orné d'une
fenestre à la manche monachale
d'arg^t et beninte une croix d'or.

Chalon sur Saône 175.

Marie Aymon femme de Jean
Bachel, Es.
Dor. au beson Dor.

Georges de Loviol, Es. s. de
Boisvives.

Dor. à une tour avec son avant mur Dor.

N... Frere de Hambury Es.
Dor. à une croix Dor. au chevet Dor.
chargé d'une croix patée de l.

Jean Baptiste du Marche, Es.
party Dor. et Dor. au soleil party
Dor. et de l.

Monsieur Guichard, ve. de Jean
Chostat Com. Secrétaire du Roy
Dor. au chevet Dor. au comp. de 2.
croisants Dor. et d'une rose Dor.
Alexandre - Louis Derachon Ch.
Comte de Navarre, Marquis de Varenbois
Gouverneur pour le Roy de la ville
de Beaune, et Anne de Coltheau
sa femme.

Dor. à la face Dor. au comp. de 3. et de
deux. au Dor. à la bande Dor.
chargé de 3. moichours Thernine de la.

Jean Jacques du Tour vulkier ^{176.}
Escr. conr. honoraire au parlem^t de
Dombes sur y.
D'arg^t an cheveuron del. au comp^{te} de 3.
bourgeois de la. Ecole de la. au
lion d'arg^t.

Joseph Lynce de Tardy, Escr. de
la Belliere et de Mienjay, Cap. de
de laal, Conr. du Roy aupres. de
de Pray et de Bailliege de Dore et
deanne de Bourges du Soubre de la
femme.

D'arg^t an cheveuron d'arg^t au comp^{te} de 3.
bourgeois de la. Ecole de la.
croix ancree d'or.

Claude de Tardy Escr. et Marie
Charbonnier la femme.
dememe, auole. de la. au Soubre
d'or au comp^{te} an cheveuron de la
et en pointe d'or au comp^{te} de la
Franoise Veillet, ve. de Claude
de Hugonier, Escr.
d'or à l'orneau d'or.

Marie-anne de Ste. Colombe, ve. de
Pierre de Monjonnent, Escr.
del. au Soubre en g^{ra}de d'arg^t auole
d'arg^t Ecole de la.

Chalon sur Saonne

Jean Francois Loubet, Es. Mason^{147.}
de Bohan.

D'or à 3. bandes d'argt. celle de milieu
chargée de 3. étoiles d'ely.

urbaine de Thodes, v. de Jean
Bachel, Es.

D'argt. party d'asa. à 13. Et vile de
lune entoure 3. 3. 3. 3. et une.

et Jean Bachel Es. Sommay.
d'asa. un triangle d'or, que chef d'az.
chargée de 3. étoiles d'or.

Estienne de la Rue, chancelier de la
Prévôtie de Beaune au Breuil.
D'or à la croix trefflée d'asa.

Jean Baptiste Chollat, Es. de
Montesny.

D'az. au chevron d'or, au party de 2.
croissants et d'une rose d'argt.

Claude-Scipion du Port Es.

Claude-Gaspard du Port, Es. de
Montplaisant.

pale contre pale d'argt et d'az. à la
triangle d'asa brochante sur le tout

Jean De Siffans des Brien
 2. S. S. de Siffans et Beauplan.
 Escrite d'arg. et dor. à la bande
 de G. brochant sur letout

Claude Desvignaux, Dubouat Es.
 Dor. au chevron dor.

Charles de Siffans Es. S. S. de Siffans
 Dor. au Chateau Dijonne de z. lous
 Dor. la porte de sa au chef d'arg.
 chargée d'un lion rampant de G.
 C. L. et ar. Dor.

Anne Dolle Comte de Laquins
 v. de Charles Emmanuel de Savoie
 gentilhomme de la chambre.
 Dor. à la bande dor. chargée au
 chef d'une croix d'arg.

Pierre Antoine de Vairent Es. S. S. de
 la Tourneille, et Louise Richard
 de la Tour Sefime.

Dor. au sautoir dor. au vol de z. à
 z. oranges d'arg. en face.

Claude Rameau, Cont. Secrétaire
 du Roy en la chancellerie près la
 chambre des Comptes de Dole
 S. S. Baron de Beod.

de G. à z. croix au creux dor au chef dor
 chargée d'une colombe d'arg. portante
 en son bec un vinseau d'olive de si.

Chalon sur Saône

Philibert Joseph de Becerel 179.
14. de Madanah en breffe
Dargé à la bande del. chargée de
3. quinte feuille d'arg.
Jean. Koffel, 20.
comme ci dessus

Joseph aufric, 20. Thumieres.
Dit à 3. croi sette d'arg.
Louis Marprentte de Colbavien de
Lathoin, de de francis marie
aymon 20. de de m. m. p. in

Dar. au lion d'arg. C. L. et au. del.
Francis Gornier de Garen, 20. de
de Garen, Bercain, et chon.
Dorau cheveron Dar. au comp. d'arg.
Tete de taureau del. un chef
Dar. chargée de 3. croi de 20.

Aude Osuchard chatelain de
Mardot et Commillaire à Terres.
Dar. au croissant d'arg. au chef de
sa. chargée d'un taureau passant d'or.

Louis Osuchard, Com. du Roy et
President et Juge des traittes
de Saïnes...
Camille Joseph Devallon 20. marquis
de Preffort.
del. à la face d'arg. au comp. de 3.
croi de demerme..

Jean Baptiste deorie de Cauchon
Ev. Ly. de l'ancien
dememe

Louis de Grandchamp Ev.
D'Or au bord de viancee D'Or.
Jacques de Morel Ev.

Deja. à 3. Lozanges d'argt. en face.
Laurent de Viattet de la Tourneille
Ev. archiprebre et cure des Nisier
le Cauchon en Orvee.
Deja. au saubois D'Or.

Pierre G. Mopin, Ev. Con. le cretain
du Roy. pres le parlement de Bourgoigne
et reberant.
Del. au pin D'Or accostee du pied de
2 croix au tourmes et affrontes d'argt.

Philippe de Chapuis Ch. Baron
de Corgenon, et Elizabeth de Saution
de Broutiers, sa femme.
Del. au cheveron d'argt. accompagnee de
roset D'Or et d'un lion dememe.
Lionele D'Or au chef del. au cle
D'Or. au cheveron D'Or, au omph. en
pointe d'un levrier d'argt. au cle
del.

Malon sur Saone

Claude de Seybuvier, Esq. ^{1581.}
de Delagey.

Dor. à 2. Sans d'arg. Enroulée
Dor ad obee et pubea en faubois

Joseph Benet, Chapelain de Reims,
en presse.

Dor. à 2. barres d'arg. au omphale
d'une croix d'or et en pointe d'un
croissant de même.

Jean Baptiste de Beaumont, Esq. de
Verney.

Dor. à la bande del. chargée de 3.
quinte feuilles d'arg.

Louis de Luinge, Esq. de la
Motte en presse.

bande d'arg. et del.

abbaye de Boudon, Esq. de Bouches.
Dor. à la face d'or chargée d'un
soleil d'or.

Dierre Clabe, Chapelain et
maire de la ville de Montbeut
en presse.

Dor. à la face d'or au omphale de
3. croix d'or.

Marie Tribillet ve de Claude
Delhot Esq. Capitaine de Heudun
au Regiment d'Anguien
de la. à une barre d'or en bande.

Thibaud de ~~Montigny~~, Sy. Audit
 ti en en maconnoy.

D'oyt. au Sautoir de sa. chargée de
 5. Coquilles d'or.

Catherine de la Chaise, prieure
 titulaire de Montigny.

de sa. au lion d'oyt. L. et L. d'or.
 antoine de Polat, 4^e or.

D'oyt. à la face de sa. au sompt. de
 3. Crois de sel.

Jean François Gueguine de Donay, 4^e
 d'or. au chevron d'or, au sompt. de
 2. Croisants et d'une tel. sile de même

antoinne Marquet 1^{er} de farges
 Secrétaire du Roy.

D'or. au chevron d'or surmonté de
 Croisants, d'oyt. et au sompt. de 3.
 breffles d'or.

Jean Jacques, 1^{er} de Chalonnay, Cont.
 du Roy maire perpétuel de Montigny,
 d'oyt. à 2 Coeurs enflammés de sel
 en face comme main d'arbre de même
 surmonté d'un fleure de croix de la
 pointe et tenant un vase de sel.

Louis Comte d'Amant & Chev.
19. Du dit lieu 1^{er} Lieutenant
general pour Sa Majeste au
gouvernement de Bourgogne
del. à 3. Coquilles d'or.

Louis Marqne Ev. 19. de Tour
L'un des 200. Chevaux legers de
la garde du Roy.
del. au chapeau d'or, accompagné de
3. creffes de memo.

Louis Dumas des. 19. Chevalier
de l'Eglise des. Pierre de Mecon.
del. à la croix auveree del.

Chalon sur Saone.

de Calumare, Ev. 19.
d'ardignat.
del. à la bande de sa.

Pierre de Truchis, Ev. 19. de Luis.
del. à 2. bisas affrontes d'or rampant
contre un pin de memo.

Jean Janbist, Com. du Roy. maire
perpetuel de la ville de Chalon
del. à une Etoile d'or.

Chalon Sur Saone

Jacques de N.ouvel, Sgr de 1785.
Balleure.

D'or à la face d'or. auompé de 3.
Corbeaux de sa. beques et membres
del.

Charles anme de Chastenay de St
vincent et de l'ordre de St Jean
de Hierusalem.

D'arg. à un Coy de si. crete et beque
barbe, et membre del. auompé
de 3. A ses dememes.

Louis Damas Martilly, Sgr de
Lestany et Margte Charlotte de
la Menue. la femme.

D'or à une croix anere del. auole
del. au Griffon d'or, L. et av. d'arg.

Jean Ruyard, E. C. du Roy, ancien
preuost des Marchands à Chalon
sur Saone.

Jean Antoine Ruyard, E. C. du Roy
preuost des Marchands de
Chalon sur Saone.

D'or. à un Epy de vis pose en pal d'or
Soutenu d'un Croissant d'arg. et un
arc d'or corde d'argent pose en fau
l'Epy passant entre l'arc et la corde.

Chalon. Sur Saone et
Auxerre, et Dijon 156.

Jeanne Marie Girard, de. de
Jacques de Thetart, Cont. du
parlement de Dijon.

Dés. à 3. bandes dor. pour Girard.

Philibert arbaleste, avocat
Guillaume arbaleste del'ordre des
Jean de Serusslein.

Dés. au pouvoir dantelle de la-
des. arbaleste del'

George de la Villotte, Es. de
la motte Chemilly.

del. au lion Leoparde d'arg.

André Robert, Cont. du Roy en
tous les conseils, Ruesne d'auxerre
Dés. à une girve dés. brette
en pal d'arg. del.

Dijon.

Charles des. Martin, Es.
del. au sautoir dor.

Branigne Tribolet, de. de Nicolas
Fervies Secrétaire du Roy au parlement
de Metz.

Dés. au chevron dor, au comp. de 2.
Brosses et d'un Rocher demezmes.

Dijon

187

Jean Michel, Cont. du Roy maire
perpetuel de Fontaine francoise
d'or à la face couronnée d'or, et del.
accompagné en chef de 3. estoiles d'or, et
en pointe d'un croissant demesme.

Guyette Dapillon, ve de Theodede
Tabourot Es.

D'or. au chevron d'or, accompagné de 3.
Tambours demesme, au chef ault.
d'or, chargé d'un lion passant sur
un. et L. del.

Samberte Porton, ve de Claude
de la Barre Es. Major du chasteau
d'Autonne.
D'or. à la bande d'or.

Silvestre de Diolet, Es. Sy de Montemb.
del. au chevron d'or, accompagné de 3.
Estoiles demesme.

Jean Berbis expert juré du Roy.
Comme ci dessus.

antoinne Guyes de Rouvray, Es.
de Rouvray Villars et Chauderay
sur Sane.

del. au croissant d'or. accompagné de 4.
Billetes demesme. 3. 2. et 2.

Jean Esprit Berbis desmailly, Es. Sy. de
la Serue.
Comme ci dessus.

Jeanne. Petit veze Claude Wittier
Secrétaire du Roy.
D'az. au lion d'or.

Nicolas Darcine officier refformé dans
les gardes du corps de sa Majesté.
D'az. au deatrac heres d'or tenant une
Espée d'argt.

Pierre de Carbonnet, Esq. Sgr. de la
crotte de Monpatey.
del. à 3. panaches d'or.

Charles de vienne, ch. Comte de
Caumartin.
del. à laigle d'or.

André Malpoy, tresorier de France
à Dijon.
D'az. au cheveron d'or, au omphale de
Ervile d'argt. et d'une branche
de pois d'or.

Marguerite de Thiard, abbessé de
Molaise ordre de Cîteaux.
D'or à 3. crevette del.

Jean Guy de Lesuat, Esq. Des. Marois
D'az. à 3. ponts d'argt. l'un sur l'autre
chaun de 3. arches et une tour de
même mattonne de sa. barie sur la
plus haut. pont ajouré del. et de costé
d'un lion d'or appuyant le patte d'ore
contre la tour.

Dijon.

François Roblot, ^{1^{er}} Guiller
au parlement de Dijon.

Diz. au Bâtelier passant d'argt.

Jules Leonard Catin, ^{2^o} de
villette.

Diz. à un los que d'argt. au chef de
même chargé de 3. merlettes de su.

Charles Langues Religieux de l'ordre
des. Jean de Jerusalem, commandeur
en la madelaine de Dijon.

Diz. à un triangle vuide et renversé
d'or, chargée sur les angles de 3. m. (cette)
de su. à la croix et aisée d'or en chef.

Pierre Blondeau, ^{1^{er}} de Bussy
d'or au chevron d'or, au omphale de 3.
coquilles de l'g. (tiges et feuilles de li.
celuy de la pointe soutenu d'un croissant
d'or.

l'abbaye de Molaise ordre de
cisteaux.

Diz. semé de fleurs de lis d'or, à un
Euson bande d'or et d'az. bordé de l'g.

Claude Bonnardon, femme de Jean
Bouhier, ^{1^{er}} veteran au parlement
de Dijon.

Diz. au faubois cantonnée d'un
croissant et de 3. étoiles le bout d'or.

Jean Claude Comeau, Ev. Sg. de
Pont de Beana.
comme ci dessus.

L'abbaye de Cîteaux, chef de l'ordre
de Cîteaux.
D'az. Seme de fleurs delis d'or et sur
le tout un lison bande d'or, et d'az.
à la bordure de G.

L'abbaye des^{ts} Julien de Rougemont
Etablie à Dijon.
D'az. Seme de fleurs delis d'or à une^{te}
vierge tenant son enfant Jesus sur sa
bras gauche d'az. posee sur un
mont de G. Sur lequel est brochant
une croix d'az. partie en bande.

La ville de Dijon, Capitale du Duché
de Bourgogne.
de G. au chefforty au^z d'az. Seme de
fleurs delis d'or, à la bordure. Composee
d'az. et de G. au e. bande d'or, et d'az.
à la bordure de G.

L'abbaye de Notre Dame du Lieu Dieu
dans la ville de Beaune;
D'az. Seme de fleurs delis d'or. à un lison
bande d'or et d'az. bord de G. brochant
sur le tout.

Dijon, Macon, et Chalons sur
Saône 141.

la ville d'Autonne.

partoyant d'or. Seme de fleurs de lis
d'or, à une bordure componnée d'or
et de lys. Coupe de bande d'or et d'or,
à la bordure de lys. au d'or à la
croix ancrée d'or.

L'abbaye et le Chapitre de l'église
de St. Etienne de Dijon.

de G. à une palme d'or en pal, au ombré
de 3. Cailloux d'or.

L'abbaye de Mairiere ordre de St.
Maurice.

d'or. Seme de fleurs de lis d'or, à un lion
bande d'or et d'or. borde de lys brochant
sur tout.

Macon.

le Chapitre de l'église Cathédrale de
St. Vincent de Macon.

d'or. Seme de fleurs de lis d'or, à un p.
vincent veuve d'une aube d'or et sur
dessus d'une domestique de lys. Seme de
fleurs de lis d'or tenant à la main droite
une palme de d'or. et de la gauche un lion
ouvert et dore au tour.

Chalons sur Saône.

le Chapitre de l'église Cathédrale de St.
Vincent de Chalons sur Saône
d'or. Seme de fleurs de lis d'or, à un
sceptre de lys. pote en pal brochant.

Chastillon-sur-Seine.
 et d'or, et Bourgen.
 l'abbaye Royale du Duc d'Orbe.
 d'or. Seme' de fleurs delis d'or, et une
 bordure componnee d'argt et delg.
 Escartele bande d'or et d'or. à la
 bordure delg. Dijon.

Claude de Morel, femme de Louis
 de la Tour du Pin, Marquis de la Chaux
 Dame de fontaine françoise. d'or à laige
 Eployé de sa. Escartele d'or. à 3. Etoiles d'or.
 et sur le tout d'or. à une fleur delis d'or.

Jean Bapt. Jules de Ricard, Com. au
 parlement de Dijon.

Jean Ferdinand de Ricard, Ch. de Malte
 Jean Estienne de Ricard, aussy, Ch. de
 Malte au pays du grand maistre.

d'or au Griffon delg. au chef d'or. chargé
 d'une fleur delis d'or.

Francis de Baillet, Comte de la
 Salle, Sgr. de Salluand et de Charnette.
 d'or. au lion lequarde d'or tenant la
 patte droite sur un tronc écote et ainsi
 de même en pal et 3. fleurs delis d'or
 rangés en chef, surmontés d'un
 lambel de 4. pendans de même.

Brevet en or
Dijon

193.

Francis d'Andraud de Langeron
de maître curier et francoise de la
veüe de cheuieres la veüe
delz à une fleurs delz d'or, au chef
d'or. Escutelle delz à 3. croix fleuron-
nées au pied fiche d'or, au chef d'or
chargee d'une face ondee d'or. et sur
le tout d'or. à 3. et oies d'or. Escutelle
delz à 3. fleurs viures d'or au tabon
d'or. Lame de fleurs delz d'or. brochante
sur le tout. a cole d'or. à laigle d'or
Escutelle delz à la bande ondee d'or
au myeu delz. mer lez de mesme en or.
Charles Robert de Lignerat, Chevalier de
l'ordre de St. Jean de Jerusalem
Commandeur de L'armistie en Bourgogne.

Dijon.

Joseph Durand, auocat general
au parlement de Dijon.

Jean Monin, Contr. du Roy, Corredeur
en la chambre des Comptes.

Antoine Francois le Cleron Saffre
Chevalier Sy. de Meullie.

anne Bichot, ve. de Francois de
Baquaire, es.

Leure en ausois.

Francis d'Haranguier, es. Sy. de
Quincero.

Auxerre, sur uny entresse, sur
sur Seine et Auxerre.

144

Jacques du Rochet, fut en
partie de Taisy le desert.

Auxerre.

le chapitre de l'eglise cathedrale
de St Estienne d'Auxerre.

Dor. à 3 - morceaux de l'aitout Dor.

n. --- P. sur uny entresse.
n. --- Dinet de Orangean p. de

n. --- Evangiac lieutenant general
en presste.

la ville de Pont de Vaux.

del. à un port d'orga sur une riviere
au chef c. usq Dor. à 3. fleurs deli Dor.

Bar sur Seine.

Magdelaine Escuyley p. de Jean

Bernardot, president en l'edon
de Bar sur Seine.

Auxerre

Germain Ghirviat, president
au grevier à l'el d'Auxerre.

A

Dagneau	147, 147
armery	53
alabe	181
amanze' comte	184 98. 184
andouls	130
angerville	18, 18
Langues	102
adonis	153
anselme	34 -
arbaleste	186, 186
arcelor	163 -
arlanj	
arlay	134, 136, 142 146, 172
armes	78
annoulythe	171
artaimave	15, 17
art	
aruiser	75
aubenton	165
Aubert 171	179
asfric	
autun chapt	173
autun ville	173
auverre chapt	194

Bia

175

Badoux	114
Bayé . . ville	113
Bailler	32, 114, 124
Baillon	192
Ballard	141
Ballois	73
Balme	85 95
Balmondieu	95
Baltanard	115
-Baldyn	29
Baquare	193
⁺ ₂ Barres	61, 153
-de la Brave	185
-Bavillon	130
Barollet	126
-Bartelot	93, 115, 120
⁺ Baraut	131
Bavioz	89
^{de} Bartelot	97, 34
Baudesson	114
Baudinot	24, 30
Baufut	57
Bavine	57
-Bazin	26, 27

- Labeau me . . . 96, ~~112~~
 - Lebeaug - - - 38, ~~78~~
 Ode
 Beaume ville . . . 172
 Beaupin - - - 110
 - Beaurepaire . . . 145
 Beural - - - 178 -
 Beurler 149
 Bellevian - - - 147
 Belley chap 10, Belley 13, 13
 Belley ville - - - 18
 - Belin, 32, 43, 49, 65, ~~101~~,
 131, 160 full, ~~167~~
 Belon - - - 76 -
 Belouze . . . 98
 Belward - - - 77, 38 -
 - Berbis . . . 63, 76, 126, 127
 - 128, 134, 138, 140
 - Berbisey - - - 19, 80
 - Bernard abbey ¹⁵⁶ 74, 82, 163
~~82, 88, 98, 111, 154~~ 22, 207,
 - Bernardon 44, 189, ~~194~~
 Bernard 5. 625.
 - Belnard - - - 93
 - Bestac - - - 95

Ber

Ber

- Berthet 911
- Berthod 115
- Berthet 70, 129
- ~~187~~
- Bertrand 5
- Berth 146
- Bertrand 146
- ~~Ber~~ ~~134~~

Bi

- Bichot 67, 193
- Bien 101
- ~~Bigaley 164~~
- Billion 13
- Blanche 81
- Blancot 151
- Bijouard 76

32, 163

7,

and
and

Bbl.

Blanchard	88
- Blant	103, 124
- Blancheton	60
- Blondeau	189

Bbo.

Boeuf	59
Boisillon	126
- Du Bois	122
Boison	154
Bois	182
Boleat	15
- Bologon	10, 181
Bonamour	148
Boumard	110, 148
Bordes	15
- Bovis	91

- Boulton . . . 187
- Bouchard, 155, 155, 156
179 . 179
- Boucher . . . 155
Bouchet 14-19
- Bouchet . . . ~~185~~, 19, 194
- Boudot 50, 50
- Bouffier . . . 18, 18, 19, 28, 28
76, 76, 78, ~~110~~, 169
- Boulier 61, 136
- Bouillet . . . 83, 83, 156.
- Boullan 13
- Boudier 76, 76
- Boursé 75, 81, 161, 165
- Bouquet 160
- Bougeois 10
- Bougy, ville 173
- Bouguignon 170
- Bouscarr . . . 60, 162
- Bozon 2

Br

Bransion 7, 122
de Brance 101

- Brebicy 23, 28

- Brebis, 30, 33, 36, 171, 138
187, 187

- Bretagne 21, 21, 26, 29, 29
29, 102, 111, 124, 154, 155, 160

- Breuil 16. 14

Breuil 145

Bridet 98

Bvion 178

Bvesser 148

- Brondeault 52

Bronoff 131

- Brosse 26

Bruel 14

- Brunet 55, 78, ~~78~~
 167, 167, 169
 Brunton - - - - - 78

Bu

- Buatiot 125
 Duchet 97
 Buail 142
 - Buffon 135, 135
 Buouia ~~42~~ 176
 Buzges
 - Burtet 38
 Bussiere abbaye . . . 172

Ca

Cailler 58. ~~54~~
 Calamart 184
 Canabel 163
 - Canablin 49, 38
 - canes 41
 Cavangeat 194
 Carbonnet 188
 Cantin 133

- Cahin 115
 - Carnot 53
 Carrel 7
 - Carvels 51, 167, 170,
 Carron
 - ~~89, 156~~ Cartier 136 6
 Cassagnet 89
 - Cattin 189

 Cl
 Despenze 99

 Ci
 - Cwig 164-182

 cha
 clopin 166
 elomieu 16
 cleron 135, 140, 193
 clientiel 145
 - dugny 29, 64, 166

Co

coillard	153
cocheu	46 , 36 , 47
coeur de boy	iii, 85, 168, 36, 46, 57.
- Coignes	113,
- Coingt	67, 128
Colborn	186
Collabeau	175
- Colapson	136
Collation	179
- Colliers	9
^{le} Colombe	176
- Colomber	104
- Comeau	94, 56, 84, 142, 190, 75, 82, 171
Combevaux	68
Com	17
- Comyasson	129, 25, 81, 127, 170, 20.
Conlay	110
conignaux	107
- Convoy	101, 111
Coque	165
coquely	194
Covailles	113
- Cotoy	119

182

CO

- Cosquirot	100
- Cottin	40, 40
- Couche	66
Couvent	62
- Coultier	100, 35
councille	89
coufiner	
Couffray	108, 108

Cumbon CU

Cunet	158
Cussigny	139, 112
Custreum abbaye	190
Cuttin	121

CV

Cremean	96, 96
Cremand	97
Creycaud	85
- de Crimieux	178
Crozet	91
- du Croisier	99, 110
- du Cros	12, 12

- chabriet 182 . . . 27
- de la haise 174, 191
- chalon . . . Saone 174, 191
- challemou 140
- chambes . . . 94 . 183
- chambucy 175
- chamercour ~~169~~
- champrague 169
- champsaux 134, 104
- champsney 90
- champion 109
- champt 124
- chancy . . . 136, 139 . 28.
- charenaut chr . . . 69, ~~116~~
- chapius 180
- chaubouin & . . . 119, 119, 176
- chaugu 119
- de la ferme 183
- chaumelien 56
- chappuy 90, 126, 129, 134
- ~~146~~
- chavril 94
- cattvaive . . . 31, 31, 39, 157, 157
- chapotot 49
- chis
- chastagne abbey 174
- chastelay . . . 185 . 171, 87
- chatelard 6

200

111

Chatillon ville le Dambis . 174

145

chv

- chavanon 83
- Gaugy 110, 135, 135
- Gaugy 135
- Gaumelis 32
- Gaugy 81 . . . 103
- Gaugy 116
- Gaunicy 39
- de Me
- Chagnard 86, 86, 88, 90
- 91, 92, 94, 97
- Chevaldin 51
- chevalier 97, 96,
- chevaume 75
- Chatelus 130
- Chevignard 68, 68, 79, 79
- Chevigny 140
- Chevoier 91, 93, 97
- chi
- Chiffloz 57
- Chintre 29
- Chiquet 114

- chigi	93
chirey	162
- choisseuil	130, 169
choisson	26
- collonges	105, 105
- coffart	175, 177, 179
colard	164
de fontaine	14
de fontaine	14
de fontaine	144
country	75

201

45

- D
- Darnas 95, 103, 110, 141, 141
185
 - Damange 98
 - Darnouveau 99
 - Dancemont 132, 142
 - Dautruide 112
 - Darcy 104 ~~142~~
 - Dardrand 197
 - David 27, 71, 77, 80, 157
 - Davout 105, 105, 105, 105, 105

 - dehambes 87
 - dehand 161
 - de jain 139
 - de jain Denis 53 50
 - de jure
 - de jure 124
 - de la Boie 89, 91, 134
 - de la Boie 99
 - de la Boie ~~148~~
 - de desmes ~~147~~
 - de wency ~~124~~
 - ~~de wency~~ 60
 - de wency 118
 - de wency 120
 - de wency 10
 - de wency 106
 - de wency 89

41, 141

202

des pentes	201
Diers	155
Dijon ville	190
Dinet Defragéan	194
Dolle	178
Donguy	95, 95,
Dormy	143
Dorsans	157
Dauilly	132
Doujnet	107
Dedortan	11
Dorlot	14
Douville	125
Drouas	154
Dubois	106
Duglos	185
Dufaux	105
Damas	158, 184
Dumay	77
des abbaye	192
Dubourg	139
Duglas	16
Dedruays	119
Duperrean	107

157

105

...

Savans . . . 71, 140, 145, 165, 193

Durey 84

Dural 139

F

Edouard 166

Emonin 63

Eplard . . . 9 . 27, 30 152

Epinard 9

Eyringlis 73

Destinot 111

St Anne Chap 191

Eugened 65

Fabry 5

Flafage 126, 126,

Defautriat 182

Fenouls 16

Delafarier 171 178

Fontaine

Saferte abbaye 174 r. 21.

Feuret

Ferry 126

- ~~fiot~~ 23
- finer 53
- filjean 105, 23, 45, 45, 57, 85
124, 125, 156
- folin 811
- fontenay abbaye 113
- fontaines ~~87~~
- forbois 114
- Delaport 125, 125
- Lafosse 146
- foudras
- founeset 64, 65
- founint 163
- Defrayay 163
- Defrayans 62, 123, 163
- Defraye 145 102, 107
- Defrasne
- Defsignes ~~97~~
- Fromages 104
- fl
- flacons 5
- fleurit 21
- defleury 25, 85, 157, 170

y 126

- flutelos	78, 78 , 78 , 85, 168
- defuylog	159
- fussey	195
fuiver	153
flutelos	
deganay	141
- gayne	145
- gavnier	66, 144
- Guillard	74, 74 , 118, 144
- Gallopin	180
galoché	63
- deganay	147, 167
- degarest	179
gavin	4
garron	118, 121
- gaudelot	85, 165
- gault	68
- gautier	32, 52, 68
- gaurvain	156
guyard	152
Guro 184	

85168

206

- Ginellon - - - - - 102
- de Gentos - - - - - 124
- de Georges - - - - - 106
- Gaudelus - - - - - 53
- Guallois - - - - - 127, 171
- Guerveau - - - - - 57, 59
- Gillet - - - - - 170
- Gionalt - - - - - 161
- Givard - - - - - 186
- Givardeau - - - - - ~~186~~
- de Giffey - - - - - 42, 42
- de la Glace, 126, 126, 127
- Gland - - - - - 156
- de Glas - - - - - 16
- Glotton - - - - - 133
- Godvan - - - - - 75
- Gondouyn - - - - - 142
- Gontier - - - - - 25, 27, 43, 54
- 165
- Gouyon - - - - - ~~165~~
- Le gouy - - - - - 96 - 49, 30, 139, 153
- de Grain - - - - - 146
- Le grand - - - - - 87, 80
- Grand (hamps)
- granid - - - - - 66, 64

144

4

67

21

- Gregatne 182
 - grenor ~~182~~
 - degrignon 112
 - Grilloz . . . 48, 77, 83
 - grimandot . . . 115
 - de grolee 13
 - grollot 97. 117
 - Gueland ~~164~~
 - Guerinot 110
 - de la Guiche . . . 92
 - Gutbaudet . . . 56, 69, ~~175~~
 - Guillaume . . . 26, 109, 157, 165
 - Guillot 145
 - Guillion 117
 - de Guynant 131
 - de Ganay 134
 - Gape 27 84 159
 - Guyet 62, 72, 72,
 - Guyon 111
 - Guyot 152
- L'h. de Guyot S.

-jacob 19, 47, 102 205

115, 155. Jacques 161.

Jachiet 94
-jacquet 182

-jacquinot 129, 133

-jannot 161, 173

-janot 62

janse 11

Janzial 184

-Jarry 105, 132.

-jeant Guy-yi 84

-Jehannin 153, 24, 22.

~~Jerote 176~~

Joly 77, 77, 65, 55, 55, 52, 37, 39,

115, 47, 51, 25, 25, 73, 73, 77, 170

82, 82, 84, 81, 56, 116, 149, 144, 144,

145, 159, 117
-Jolyol 56.
Jomard 50

-Jolien 142, 142.

Jouard 150, 150

Julien 83, 170, 128

~~Jumbot 138~~

St. Jullien abbaye 190

Juvain . 54.

7, 165

Labbé	105
- Laboie	92
- Lafou	147
Lafua	177
Lafont	151
- Lamare	78, 21, 29, 29, 160, 19, 151, 78
- Lambert	63, 64, 167, 167
Lamy	54
- De Lanbe	183
- Langevin	137
- Langua	24, 74, 74, 111, 110,
	110, 128, 133, 189 - 102 -
Lantij	124
Laguille	136
Larcher	73
- Lausenchef	60
Du Laurent	12
- Leauté	41
Lesot	156
- Lesnet	32, 149
c. Lesval	188
Lesy	193
St. Ligier	123
Sac Dieu abbaye	190

~~Delalache 99, 123, 123~~ 206

~~La Loye~~ 123-123, 99-108
Loranchet 130

Loppin 39

Loriot 138, 175

Loubat 177

Delouyet 146

Deloup ~~joint~~ 116

~~Delouai~~ 143, 20

~~Pucier~~ 181

~~Pucot~~ 41-48, 166,

~~Deludve~~ 122

~~Deluyse~~ 15, 9,

~~de Lury~~ 148

~~de Lyon~~ 167, ~~167~~

6, 19, 151, 78
7, 169

1, 110,

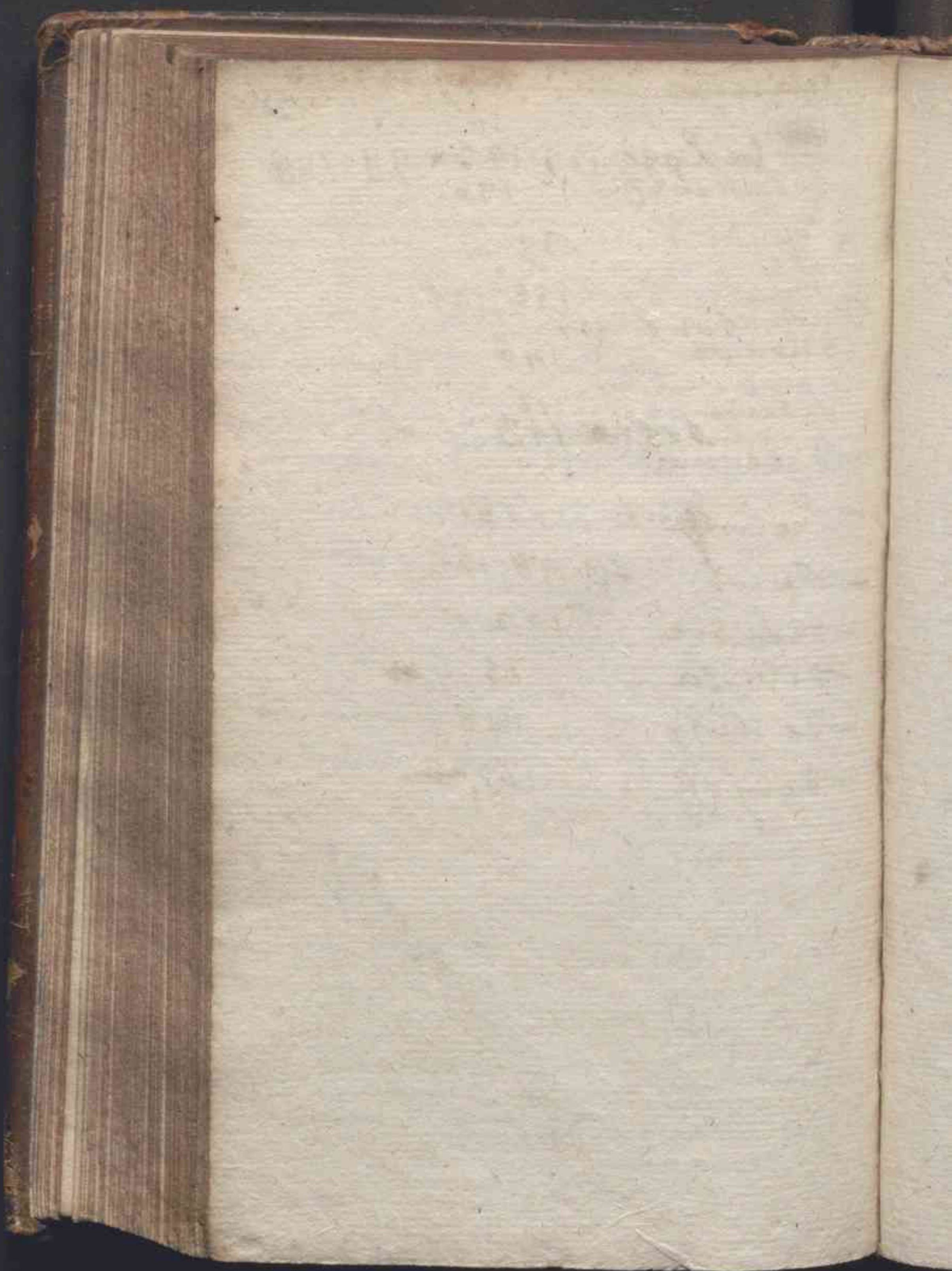

- de maces . . . 92, 116
- madras . . . 21
- magor . . . 34
- macon ville . . . 98
- macon chaps . . . 191 86
- maije . . . 23
- La madeleine . . . 1114
- magnin . . . 84
- mailard . . . 37, 167
- mallevoy . . . 120
- mailly . . . 144, 145
- maive, 154, 154, 154
- maiere abbaye 191
- de malineux . . . 7
- maliot . . . 133, 147
- malloy . . . 188
- malveste . . . 43
- mavelve . . . 121
- maveilly abbay . 112
- du mavelé . . . 132, 175
- Maxye
 maveille . . . 11
- mauve . . . 113, 114, 114
- meiron . . . 162
- mavelod . . . 31, 31

- mauque . . . 184
- De Massol, 34, 80, 128
- martenot . . . 70, 133
- martin . . . 511, ~~511, 186~~
- ~~J. martin 141, 186~~
- De la martine 86, 86, 93, 93
- maigou . . . 149, 148
- matteffe . . . 148
- De may . . . 20, 77, 77
- De mayel . . . 192
- Me
- ~~De meane . . . 92~~
- De meaux . . . 92
- De meaux . . . 88, 98
- melisior,
- De melij . . . 40
- De la menues . . . 185
- De messey . . . 149

Mi

- De la mi et quidier 30, 35, 46, 80, 165
- michel 185
- michou . . . 94, 10, 122
- du mi euz

- De mig^{er} . . . 16 39
- De mille 31, ~~91~~ 133
- millier . . . 23
- millot 44, 44, ~~62~~ 168
- millieul 5, 61, 80,
- De milliet . . . 11
- Montnard . . . 54

mi

- milietol . . . 42 ~~42~~
- ~~miliet~~ . . . 168
- de minceure 82
- moncheucive . 68
- mochoy . . . 47, 64
- moira . . . 18. 16. 7. 4
- Demislaye abay 89
- monbardville 113
- moncairey . . . 98
- de moursfeld, 14, 14, 14 ~~14~~
- De montjournet 176
- monyeon . . . 104
- monsgesson 15

201

de manger . . . 22, 73, 73
 monguot > . ~~194~~
 monin . . . 193
 de lamongre ~~194~~
 - moulfaucor . . . 9
 - moiviac . . . 4
 - montade . . . 143
 - demont clac . . . 117
 - demontst . . . 128
 - montgrille . . . 16
 moreaul . . . 141, 160
 - moreau 160
 - morel . . . 88, ~~88~~, 82, 180, 90
 - morelet . . . 164, 165, 42, 33.
 de morineau . . .
 mot mest 6
 - moreuot, 61, 62, 79, 80, ~~76~~, 34, 157
 165, 165
 moreau . . . 163
 - demorot 107
 demoroy 139
 de montagu . . . 107
 montain d 17
 montacodray 3.
 mautesst 127

Demouteffut 147, 169

- mouglou . . . 8

mouglou velle . . . 174

Delamotte, 23, 75, 154, 159,

mouglou, 71, 81

- de mouy . . . 156

- de moyria . . . 16

- moyriae . . . 7

MU

- de muice . . . 19, 33, 45, 60, 128,
113, 143.

VL

- De namys 94
- Denat uscl 185
- nicolardor 155
- nicole 129
- nigot 113, ~~112~~
- d'Nigot 53
- de Nobler 95
- nogent 150
- noivot 57
- notre dame de St. Bernard 1y .
- de Nuits Ville 172
- nugnot 138

~~odet 24~~

Pa

- Pacard 142
- Peyages 183
- ~~Palamedes 27~~
- Palatin 139
- Payillon 185
- Puyave 8
- Pawa 3.3, 3.

- paucot . . . 64
- Vassart
Dutquies 35.
- ~~Pelichon . . . 166~~
- Pellichon . . . 112, 162, 169, 166
- Pellet . . . 181
- Pellicier . . . 131
- Peuchot, 179, 175, 180
- Perard 26, 79, 95, 138
- Perecaule . . . 166
- ~~Perroy . . . 115~~
- Perrenoy 22, 33, 159, 45
- Perre . . .
- Perrie . . . 186, 69
- Perrot . . . 57, 73, 58.
- Peruelpt . . . 70
- Petitjean . . . 55
- Petit 59, 80, 128, 159, 164,
- 169, 188, 156
- ~~Peyron . . . 156~~
- Peyron . . . 140
- Peyrot . . . 148.

- Dufaux Lebrau . . . 36
- Picennelle . . . 120
- Pierre 55
- Piget . . . 158
- Pillot . . . 135
- Piolat . . . 187
- Depierre Gu . . . 13
- Piolat 142
- Duplaytre . . . 6
- Papuelo Po . . . 183
- Pondenelle . . . 173 ville
- Pour ville . . . 194
- Puyot . . . 177, 177, 177
- Paton . . . 108, 80, 154
- Puffier . . . 155, 50, 152
- Puffier 132
- Poulain . . . 151
- Pouffier 152
- Praslon . . . 173 allay
- ~~Rayden . . . 95~~
- Ryzifac . . . 147
- du Puget . . . 116
- Ruffier 30

b.

~~hanghac~~ 137

hennequiy 120

daanyior 193

~~Leviou~~ . . . 69

11.5 henry . . . ~~109~~, 109, 110

Leviy 151

~~Levy~~ 112

Luvam 64

Luyut 72

~~D'griffre~~ . . . 102

Sumbelot . . . 138

~~Sum bot~~ 61

~~D'griffre~~ 102

des Luyivoy 176

~~quarre~~, 22, 26, 44, 123, 142, 143,

~~170, 143~~, 146, 148, 148, 166, 167, 24

quivot . . . 70

Ka

- Nabutin 93, 137, 137 213
 - Rajand 170
 - De Ramilly 137
 - Ramyon ~~144~~
~~De Rappie 15~~
 - Raymond 125, 149, 144, 150, 151.

Rl.

~~Redmont 149, 149, 140, 151,~~
~~Rehaut 69~~
 - Regard 14
 - Regnaud 119
 - Regnier 80, 168
 - Rey . 134
 - Remeau 178
 - Remond 96, 77, ~~77~~
 - Renel 181
 - Resol 10
 - De Repas 101
 - De Requelayne, 43, 52, 127, 162
 - Du Retail 91

- Richard ~~192~~ 192. 192. 192
- " - Richard 39, 42, 56, ~~47~~, 59, 166, 168, 171
- 156, ~~46~~ ~~192~~ ~~192~~ ~~192~~ 58.
- Riddell 14
- Rigoley 22, 30,
- Rimond . . . 92, 97, ~~97~~,
- Rioler 104. 164
- De Requeyne 65. 46. 124.
- De la Riviere

Ro

- vobelos ~~189~~ 189
- Robert 158, 193.
- De Rodas 177
- De la Roche 88, 88, 100
- De la Roche Boucaut 89,
- Romecourt 107
- De la Ronce 115
- Rouville 137
- ~~De la Roche~~ ~~124~~ ~~118~~ ~~118~~
- Rotta 138
- Du Rouffec . . . 98
- De Rouvray 187
- Des Roys 17
- Rous 138

2
168, 171

-vyard . 185, 185

21k

SA

-desailans 178

-desanion ~~177~~

-santeteau
St Odelin . 125, 169.
des farges ~~182~~

-desauls 131, 162.

~~desauls 162~~

-desumais 123

-desuyse 158

Se

-segnerot 119, 163

-seuvert 116, 108

-seuvey 132

-serdaillet 127

-sergeve 122

-serimicy 119

-seuvey 138

~~ser 136~~

serot

- deshayburies	- - - -	119
- deshayburies	- . . .	117
- deshay	- - - -	158
- desherdes	- - - -	118
- deshermes	- - - -	116
- deshermes	- - - -	85
- deshermes	- - - -	116
- deshermes	- - - -	6, 6-4-4-
- deshermes	- - - -	181
- deshermes	- - - -	50, 29, 79
- deshermes	- - - -	97
- deshermes	- - - -	183
- deshermes	- - - -	160
- deshermes	- - - -	164
- deshermes	- - - -	5
- deshermes	- - - -	157
- deshermes	- - - -	8
- deshermes	- - - -	77
- deshermes	- - - -	168

TA

25

- Tabouret . . . ~~167~~
- tabourot . . . 74, 187
- ~~Tachet~~ . . . ~~114~~
- Taifan . . . 26
- ku. Tapie . 115
- Tapin . . . 27, 128, 129, 160, 154, 170
- de Tard allay . 172
- tardy . . . 71, 71, 176, 176
- tartinot . . . 74
- ~~tay~~ . . . ~~91~~

- Letelli H . . . 130, 164 ~~111~~
- de ti caud . . . 12, 12 ~~de par~~ 178.
- lixid . . . 140
- Tevvion . 164 . . . 38
- le fur
- Tesut . 162 . . . ~~161~~
- ~~de touch~~
- topin 85
- ~~topin~~ 143

- delatou . . . 28, 37, 151, 155
- Tolonjon 137
- delatou . . . 118, 176, 178
- delatou Dupin . 192
- delatou nelle . 114

TV

- weby ~~162~~
- wiboles 186
- tribiller 181

TVO

- de la Roche . . . 123
- truchafellon . . . 118
- Tracut . . . 9, 16, 17, 61
- tronille . . . ~~100~~
- truchis . . . 184

Fv.

- truvain . . . ~~100~~
- truelle . . . 33, 51, 67,

Th.

- Thaisland . . . 21
- Thesut, 28, 39, 127, 128, 144, 162, 186
- Thyut . . . 154

ThT.

- de Thiard . . . 188
- thibert . . . 56
- thierry . . . 55
- Thirriat . . . 194

Tho

- Thomas, 25, 36, 47, 99, 160
- de Gouy . . . 99
- de Gulon . . . 90

Va

- 259
- vages - - - 146
 - vactor - - - 76
 - vaillant 150, 151, 128
 - Delavalade 139
 - Levailler - 180
 - Valon . - 35, 81, 32 -
 - Vallot 85, 155, 162
 - Desaignoles - 167
 - Desandremont 122
 - Vautier - - - 69
 - vages - - - ~~117~~

VE

- 1, 762
- Villet - - - 176
 - Deville - - - 114
 - Vénor - - - 144
 - vudin - - - 150
 - De la Verne - - - 70
 - Vetu - - - 60, ~~77~~ 75
 - De la Veuë 193
 - De vezon - 103, 104,

- Viart 112
- Devichy 112
- Devidal 143
- D Nieme 121, 82, 121, 21, 188
- Villard ~~65~~, 128, 146
- Devillette 14, 15
- Devilliers 108, 108
- Vieffe 149, 151
- Nylon 90
- Devignod 17
- De la Villette 186
- Devillers 149
- Mmes Eyleff
- Violet 167
- Vitte 48
- Vittier 83
- Doruelle 72

217

188