

665198 : 24 novembre 1876

Archives
Carton ^m 9 - 15

Archives
du Sénat

Sénateurs Inamovibles

~~~~~  
Session Extraordinaire 1876 (24 Novembre).  
Elections de M<sup>r</sup> M<sup>r</sup>. Chesnelong et  
Renouard, en remplacement de M<sup>r</sup> M<sup>r</sup>. Solowski  
et Vétellier-Salazé tous deux décédés.

Bulletins

5<sup>e</sup> Bureau

48 bulletins

Levon de Mathis ill

d. Martes

E. Labourg

1. Scrutiny

# SÉNAT

---

**Élections de deux Sénateurs inamovibles**

24 NOVEMBRE 1876

---

**M. RENOUARD**

Procureur-général à la Cour de cassation.

**M. Alfred ANDRÉ**

Ancien membre de l'Assemblée nationale.

REVUE

Revue de la Société de la Bibliothèque de la Ville de Paris

M. HENRI LAFITTE

Président de la Société de la Bibliothèque de la Ville de Paris

M. ALBERT LAFITTE

Secrétaire de la Société de la Bibliothèque de la Ville de Paris

# SÉNAT

---

## **Élections de deux Sénateurs inamovibles**

24 NOVEMBRE 1876

---

**M. RENOUARD**

Procureur-général à la Cour de cassation.

**M. Alfred ANDRÉ**

Ancien membre de l'Assemblée nationale.



THE UNIVERSITY OF CHICAGO  
LIBRARY

CHICAGO, ILL. 60607  
UNIVERSITY OF CHICAGO LIBRARY

CHICAGO, ILL. 60607  
UNIVERSITY OF CHICAGO LIBRARY

# SÉNAT

---

## **Élections de deux Sénateurs inamovibles**

24 NOVEMBRE 1876

---

**M. RENOUARD**

Procureur-général à la Cour de cassation.

**M. Alfred ANDRÉ**

Ancien membre de l'Assemblée nationale.

1875

THE UNIVERSITY OF CHICAGO  
LIBRARY

OLIVIERO TOSCANI

1875

OLIVIERO TOSCANI

1875

# SÉNAT

---

## **Élections de deux Sénateurs inamovibles**

24 NOVEMBRE 1876

---

**M. RENOUARD**

Procureur-général à la Cour de cassation.

**M. Alfred ANDRÉ**

Ancien membre de l'Assemblée nationale.

TAMER

Missions de la Société des Nations

1919-1920

CHRONIQUE DE

la Société des Nations

LE ANNÉE 1920

Publié par la Société des Nations

# SÉNAT

---

## Élections de deux Sénateurs inamovibles

24 NOVEMBRE 1876

---

**M. RENOUARD**

Procureur-général à la Cour de cassation.

**M. Alfred ANDRÉ**

Ancien membre de l'Assemblée nationale.

TABLE

Association de tous les Français  
1870

M. BENOIST  
Président de la Commission

M. DE LAUNAY  
Secrétaire

# SÉNAT

---

**Élections de deux Sénateurs inamovibles**

24 NOVEMBRE 1876

---

**M. RENOUARD**

Procureur-général à la Cour de cassation.

**M. Alfred ANDRÉ**

Ancien membre de l'Assemblée nationale.



SENATE

RESOLUTIONS OF THE SENATE

1870-1871

W. H. STODARD

W. H. STODARD

Memorandum

and re

—

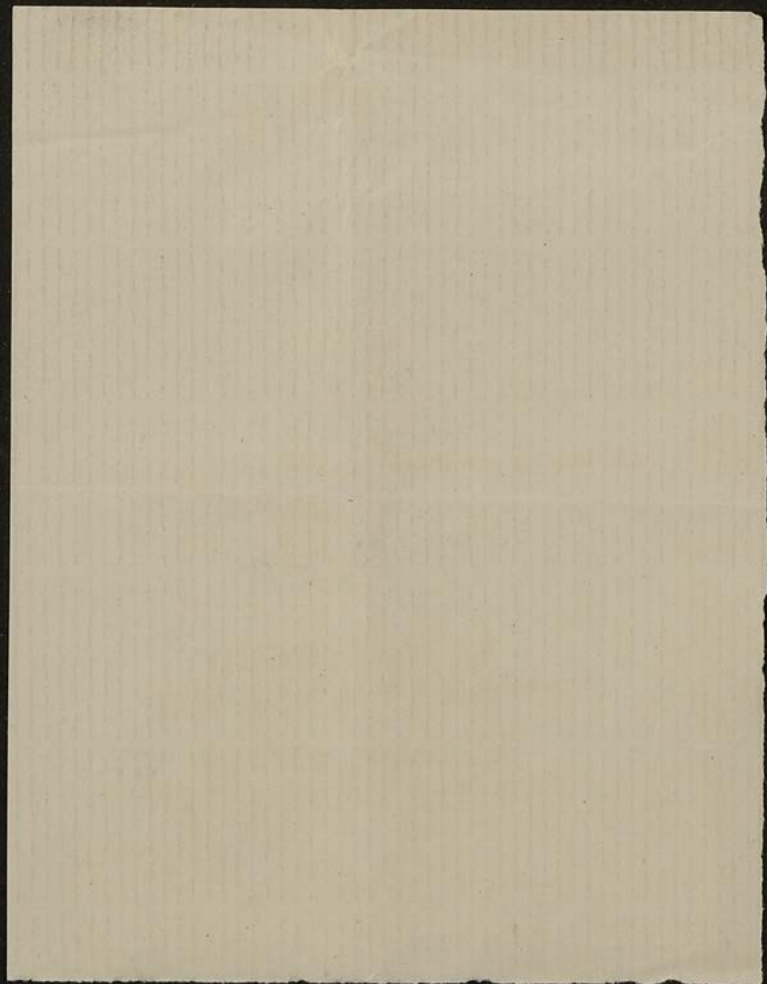

**CHESNELONG**

**Général VINOY**

THE UNIVERSITY OF CHICAGO

PHYSICS DEPARTMENT

PHYSICS DEPARTMENT  
5712 S. UNIVERSITY AVE.  
CHICAGO, ILL. 60637

**CHESNELONG**

**Général VINOY**

CHESTERBOND

General VINNY

MADE IN U.S.A.

**CHESNELONG**

**Général VINOY**



GENERAL INSTRUCTIONS

GENERAL INSTRUCTIONS

**CHESNELONG**

**Général VINOY**

CHESSNELLONG

Général VINOY

**CHESNELONG**

**Général VINOY**

CHESTERMONG

General VIMMOY

THE UNIVERSITY OF CHICAGO PRESS

**CHESNELONG**

**Général VINOY**

CHESHIRE

General VINOY

**CHESNELONG**

**Général VINOY**



CHESSNELLONG

General VINOY

**CHESNELONG**

**Général VINOY**

CHESNELONG

General VINOY

**CHESNELONG**

**Général VINOY**

THE UNIVERSITY OF CHICAGO

LIBRARY

**CHESNELONG**

**Général VINOY**

CHESTER LONG

General VINOY

**CHESNELONG**

**Général VINOY**



GENERAL LONG

GENERAL WIMBY

**CHESNELONG**

**Général VINOY**

GENERAL VIMOV

GENERAL VIMOV

**CHESNELONG**

**Général VINOY**

GENERAL VIEW

GENERAL VIEW

GENERAL VIEW

**CHESNELONG**

**Général VINOY**

GENERAL VINOY

GENERAL VINOY

.....  
.....

**CHESNELONG**

**Général VINOY**



GENERAL VINOY

GENERAL VINOY

GENERAL VINOY

**CHESNELONG**

**Général VINOY**

GENERAL VINOY

GENERAL VINOY

**CHESNELONG**

**Général VINOY**

GENERAL VINOY

GENERAL VINOY

GENERAL VINOY

**CHESNELONG**

**Général VINOY**

GENERAL VINOY

GENERAL VINOY

GENERAL VINOY

**CHESNELONG**

**Général VINOY**



GENERAL VINOY

GENERAL VINOY

GENERAL VINOY

**CHESNELONG**

**Général VINOY**

GENERAL VINOY

GENERAL VINOY

**CHESNELONG**

**Général VINOY**

GENERAL VINTON

GENERAL VINTON

...

**CHESNELONG**

**Général VINOY**

GENERAL VINTAGE

GENERAL VINTAGE

GENERAL VINTAGE

*Benouard*

**CHESNELONG**

~~**Général VINOY**~~



CHESSINGTON

General FINOY

# SÉNAT

---

## Élections de deux Sénateurs inamovibles

24 NOVEMBRE 1876

---

*Le Play*

~~M. RENOARD~~

~~Procureur-général à la Cour de cassation.~~

~~M. Alfred ANDRÉ~~

~~Ancien membre de l'Assemblée nationale.~~

*Vacherod*

TAYLOR

Illustrations to the book "The History of the

of the

OF THE

of the

OF THE

of the

# SÉNAT

---

**Élections de deux Sénateurs inamovibles**

24 NOVEMBRE 1876

---

**M. RENOUARD**

Procureur-général à la Cour de cassation.

**M. Alfred ANDRÉ**

Ancien membre de l'Assemblée nationale.

TAMM

Library of the  
University of Toronto

W. H. RICHARDSON

Author of "The History of the

Province of Ontario

and "The History of the

# SÉNAT

---

## **Élections de deux Sénateurs inamovibles**

24 NOVEMBRE 1876

---

**M. RENOARD**

Procureur-général à la Cour de cassation.

**M. Alfred ANDRÉ**

Ancien membre de l'Assemblée nationale.

TABLE

CONTENTS

CHAPTER I

GENERAL PRINCIPLES

CHAPTER II

THEORY OF THE SUBJECT

# SÉNAT

---

**Élections de deux Sénateurs inamovibles**

24 NOVEMBRE 1876

---

**M. RENOUARD**

Procureur-général à la Cour de cassation.

**M. Alfred ANDRÉ**

Ancien membre de l'Assemblée nationale.



REVAT

admission to the school of medicine  
1881

CHAUDEY

admission to the school of medicine

CHAUDEY

admission to the school of medicine

# SÉNAT

---

**Élections de deux Sénateurs inamovibles**

24 NOVEMBRE 1876

---

**M. RENOUARD**

Procureur-général à la Cour de cassation.

**M. Alfred ANDRÉ**

Ancien membre de l'Assemblée nationale.

SEAL

Additional evidence of an...  
...

...

...

# SÉNAT

---

## **Élections de deux Sénateurs inamovibles**

24 NOVEMBRE 1876

---

**M. RENOUARD**

Procureur-général à la Cour de cassation.

**M. Alfred ANDRÉ**

Ancien membre de l'Assemblée nationale.

SECRET

Information is being furnished to you for your information only.  
It is not to be used for any other purpose.

CONFIDENTIAL

Information is being furnished to you for your information only.  
It is not to be used for any other purpose.

CONFIDENTIAL

Information is being furnished to you for your information only.  
It is not to be used for any other purpose.

# SÉNAT

---

## **Élections de deux Sénateurs inamovibles**

24 NOVEMBRE 1876

---

**M. RENOUARD**

Procureur-général à la Cour de cassation.

**M. Alfred ANDRÉ**

Ancien membre de l'Assemblée nationale.

SECRET

Attention to Governmental Institutions  
11 November 1950

M. HENRIQUET

Director of the French Secret Service

M. HENRIQUET

Director of the French Secret Service

# SÉNAT

---

## Élections de deux Sénateurs inamovibles

24 NOVEMBRE 1876

---

**M. RENOUARD**

Procureur-général à la Cour de cassation.

**M. Alfred ANDRÉ**

Ancien membre de l'Assemblée nationale.



SENAT

Intention de donner des renseignements  
à l'Assemblée

M. LE GOUVERNEUR

à l'Assemblée

M. LE GOUVERNEUR

à l'Assemblée

# SÉNAT

---

## Élections de deux Sénateurs inamovibles

24 NOVEMBRE 1876

---

**M. RENOUARD**

Procureur-général à la Cour de cassation.

**M. Alfred ANDRÉ**

Ancien membre de l'Assemblée nationale.

STATE

Intention of Court to be ascertained  
in the manner of

IN THE COURT OF

the Supreme Court of the State of

IN THE MATTER OF

the Estate of

# SÉNAT

---

## Élections de deux Sénateurs inamovibles

24 NOVEMBRE 1876

---

**M. RENOUARD**

Procureur-général à la Cour de cassation.

**M. Alfred ANDRÉ**

Ancien membre de l'Assemblée nationale.

REVAT

Mission de la Société des Nations  
à Genève

M. BENOIST

à la Direction des Affaires

M. BENOIST

à la Direction des Affaires

# SÉNAT

---

## **Élections de deux Sénateurs inamovibles**

24 NOVEMBRE 1876

---

**M. RENOUARD**

Procureur-général à la Cour de cassation.

**M. Alfred ANDRÉ**

Ancien membre de l'Assemblée nationale.

TAXES

Attention de ceux qui ont des propriétés  
à louer ou à vendre

CHAMBERLAIN

Écrivez-moi pour plus de détails

CHAMBERLAIN

Écrivez-moi pour plus de détails

# SÉNAT

---

## **Élections de deux Sénateurs inamovibles**

24 NOVEMBRE 1876

---

### **M. RENOUARD**

Procureur-général à la Cour de cassation.

### **M. Alfred ANDRÉ**

Ancien membre de l'Assemblée nationale.



REVUE

Revue de la Société de la République  
1871

M. HENRI DUNANT

Président de la Société de la République

M. HENRI DUNANT

Président de la Société de la République

# SÉNAT

---

## **Élections de deux Sénateurs inamovibles**

24 NOVEMBRE 1876

---

**M. RENOUARD**

Procureur-général à la Cour de cassation.

**M. Alfred ANDRÉ**

Ancien membre de l'Assemblée nationale.

REVAT

additionnel au tableau des élections

du 17 mai 1900

M. HENRI QUÉLIN

président du conseil municipal

M. ALBERT BARRÉ

membre du conseil municipal

# SÉNAT

---

## **Élections de deux Sénateurs inamovibles**

24 NOVEMBRE 1876

---

**M. RENOUARD**

Procureur-général à la Cour de cassation.

**M. Alfred ANDRÉ**

Ancien membre de l'Assemblée nationale.

REVAT

admission de deux millions francs  
à la caisse de

CAISSA D'ÉPARGNE

de la ville de Paris

LE 15 MARS 1900

Le Directeur

# SÉNAT

---

## **Élections de deux Sénateurs inamovibles**

24 NOVEMBRE 1876

---

**M. RENOUARD**

Procureur-général à la Cour de cassation.

**M. Alfred ANDRÉ**

Ancien membre de l'Assemblée nationale.

SEAL

WILLIAM DE BOURBONNE LAURENCE  
LAURENCE

WILLIAM DE BOURBONNE LAURENCE

WILLIAM DE BOURBONNE LAURENCE

# SÉNAT

---

## **Élections de deux Sénateurs inamovibles**

24 NOVEMBRE 1876

---

**M. RENOUARD**

Procureur-général à la Cour de cassation.

**M. Alfred ANDRÉ**

Ancien membre de l'Assemblée nationale.



THAT

collected in the ...  
...

CHAUNCEY

...

...

...

**CHESNELONG**

**Général VINOY**

CHESMELONG

Général VIMOT

*L. Roussin  
Leven de Malville  
d. Martey*

SÉNAT

---



**Élections de deux Sénateurs inamovibles**

24 NOVEMBRE 1876

---

**M. RENOUARD**

Procureur-général à la Cour de cassation.

**M. Alfred ANDRÉ**

Ancien membre de l'Assemblée nationale.



SHAW

SHAW

SHAW

SHAW

SHAW

SHAW

L. Hoburg

M. m. Chesnelong

— gal  
— Vincy

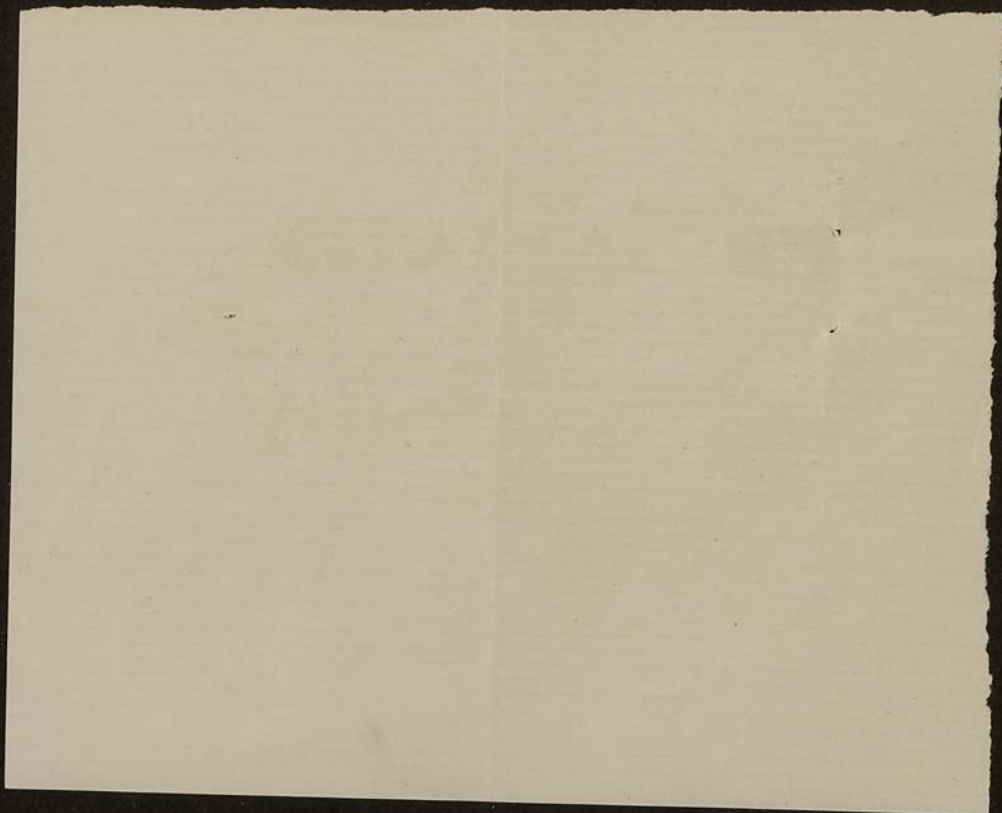

*Encre bleue*

**CHESNELONG**

**Général VINOY**



CHERRY BLOSSOM

CHERRY BLOSSOM

# Sénat.

Session Extraordinaire 1876.

## Scrutins.



| N <sup>os</sup> d'ordre | Dates       | Titres                                                                                                                     |
|-------------------------|-------------|----------------------------------------------------------------------------------------------------------------------------|
| 1                       | 24 Novembre | Nomination de deux Sénateurs inamovibles.                                                                                  |
| 2                       | }           | — idem — idem —                                                                                                            |
| 3                       |             | Nomination d'un Sénateur inamovible.                                                                                       |
| 4                       |             | Feuilles de pointage (1, 2, 3 <sup>e</sup> Scrutin)<br>Elections de M <sup>r</sup> M <sup>r</sup> . Chesnelong et Renouard |

Total: 4 Pièces.

1<sup>er</sup> section



Feuille de  
pointage

Le 24 novembre

| MM.                           | MM.                        | MM.                          |
|-------------------------------|----------------------------|------------------------------|
| Picard (Ernest).              | Rosamel (de).              | Thurel.                      |
| Pin (Elzéar).                 | Rouland.                   | Tocqueville (comte de).      |
| Pomel.                        | Roy de Loulay.             | Tolain.                      |
| Poriquet.                     |                            | Toupet des Vignes.           |
| Pothuau (amiral).             | <b>S</b>                   | Tréveneuc (comte de).        |
| Pourcet (général).            | Sacase.                    | Tréville (comte de).         |
| Pouyer-Quertier.              | Saint-Germain (de).        | Tribert.                     |
| Preissac (comte de).          | Saint-Pierre (vicomte de). |                              |
|                               | Saint-Vallier (comte de).  | <b>V</b>                     |
| <b>Q</b>                      | Saisy (Hervé de).          | <del>Valazé (général).</del> |
| Quinemont (marquis de).       | Salmon.                    | Valentin.                    |
|                               | Salneuve.                  | Valéry.                      |
| <b>R</b>                      | Say (Léon).                | Vandier.                     |
| Rainneville (vicomte de).     | Schérer.                   | Varroy.                      |
| Raismes (de).                 | Scheurer-Kestner.          | Vast-Vimeux (baron).         |
| Rampon (comte).               | Schœlcher.                 | Veauce (baron de).           |
| Rampont (Yonne).              | Simon (Jules).             | Ventavon (de).               |
| Raoul Duval.                  | Soubigou.                  | Vétillart.                   |
| Ravignan (baron de).          | Staplande (de).            | Victor Hugo.                 |
| Rivière.                      |                            | Viellard-Migeon.             |
| Riffault (général).           | <b>T</b>                   | Vigarosy.                    |
| Rivière (duc de).             | Tailhand.                  | Voisins-Lavernière (de).     |
| Robert (général).             | Taillefert.                |                              |
| Robert-Dehault.               | Talhouët (marquis de).     | <b>W</b>                     |
| Robin.                        | Tamisier.                  | Waddington.                  |
| Rodez-Bénavent (vicomte de).  | Teisserenc de Bort.        | Wallon.                      |
| Roger du Nord (comte).        | Testelin.                  | <del>Wobrowski.</del>        |
| <del>Rolland (Charles).</del> | Théry.                     |                              |

Pour. . . . .

Contre. . . . .

Non votants. . . . .

En congé . . . . .

Retenus à la Commission . . . . .

# 58.

| A                                    | MM.                             | MM.                               |
|--------------------------------------|---------------------------------|-----------------------------------|
| MM.                                  |                                 |                                   |
| + Adam (Edmond).                     | + Bérenger.                     | + Canrobert (maréchal).           |
| + Adam (Seine-et-Marne).             | + Bernard.                      | + Carnot.                         |
| + Adnet.                             | + <i>Bernard-Dubreil (fals)</i> | + Casimir Périer.                 |
| + Alexandry (baron d').              | + Bertauld.                     | + Cazalas.                        |
| + Allenou.                           | + Bertrand.                     | + Cazot (Jules).                  |
| + Ancel.                             | + Billot (général).             | + Chabron (général de).           |
| + Andigné (général d').              | + Blanc (Xavier).               | + Chadois (colonel de).           |
| + Andlau (d').                       | + Bocher.                       | + Challemel-Lacour.               |
| + André (Charente).                  | + Boffinton.                    | + Chambrun (comte de).            |
| + Arago (Emmanuel).                  | + Boisse.                       | + Champagny (vicomte de).         |
| + Arbel.                             | + Boissonnet (général).         | + Changarnier (général).          |
| + Arnaud (de l'Ariège).              | + Bompard.                      | + Chantemerle (de).               |
| + Aubrelisque.                       | + Bonafous.                     | + Chanzy (général).               |
| + Audiffret-Pasquier (duc d').       | + Bondy (comte de).             | + Chardon.                        |
| + Audren de Kerdel.                  | + Bonnefoy-Sibour.              | + Chareton (général).             |
| + Aurelle de Paladines (général d'). | + Bonnet.                       | + Charton (Édouard).              |
| + Auxais (d').                       | + Bouillé (comte de).           | + Chaumontel.                     |
|                                      | + Bourbeau.                     | + Cisse (général de).             |
| B                                    | + Bozérien.                     | + Claude.                         |
| + Barante (baron de).                | + Brame (Jules).                | + Claudot.                        |
| + Barthélemy-Saint-Hilaire.          | + Brillier.                     | + Clément.                        |
| + Bastard (colonel comte Octave de). | + Broglie (duc de).             | + Colombet (de).                  |
| + Batbie.                            | + Brun (Charles).               | + Corbon.                         |
| + Baze.                              | + Brunet.                       | + Cordier.                        |
| + Béhic.                             | + Buffet.                       | + Corne.                          |
| + Belcastel (de).                    |                                 | + Cornulier (de).                 |
| + Béraldi.                           | C                               | + Cornulier-Lucinière (comte de). |
|                                      | + Caillaux.                     | + Crémieux.                       |
|                                      | + Calmon.                       | + Cunin-Gridaine.                 |



Pour. . . . .

Contre. . . . .

Non votants. . . . .

En congé. . . . .

Retenus à la Commission. . . . .

78

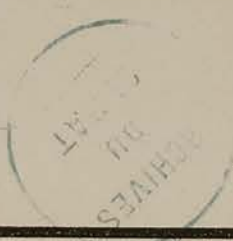

| L                                         | MM.                            | MM.                               |
|-------------------------------------------|--------------------------------|-----------------------------------|
| MM.                                       | <del>Limairac (de).</del>      | X Monneraye (comte de la).        |
| X Labiche (Émile).                        | X Littré.                      | X Monnet.                         |
| X Laboulaye.                              | X Lorgueil (vicomte de).       | <del>Mumont-Aubilleur.</del>      |
| X Lacave-Laplagne.                        | X Loysel (général).            | X Montaignac (amiral marquis de). |
| X Lacomme.                                | X Lucet.                       | X Montgolfier (de).               |
| X LADMIRAUT (général de).                 | Luro.                          | X Morin (Paul).                   |
| X Lafayette (Edmond de).                  | M                              | N                                 |
| X Lafayette (Oscar de).                   | X Magne.                       | X Noubel.                         |
| X Lafond de Saint-Mûr (baron).            | X Magnin.                      | O                                 |
| X Laget.                                  | X Mailliet.                    | P                                 |
| X La Jaille (général vicomte de).         | X Malens.                      | X Oudet.                          |
| X Lambert de Sainte-Croix.                | X Maleville (Léon de).         |                                   |
| X Lamorte.                                | X Maleville (marquis de).      |                                   |
| X Lanfrey.                                | X Malherbe (de).               |                                   |
| X Lareinty (baron de).                    | X Mangini.                     | X Pagézy.                         |
| X La Roncière Le Noury (amiral baron de). | X Martel.                      | X Pajot.                          |
| X Laserve.                                | X Martenot.                    | X Palotte.                        |
| X La Sicotière (de).                      | X Martin (Henri).              | X Parieu (de).                    |
| X Lasteyrie (Jules de).                   | X Masson de Morfontaine.       | X Paris.                          |
| X Laurent-Pichat.                         | X Mayran.                      | X Paulmier.                       |
| X Lavergne (Léonce de).                   | X Mazeau.                      | Pélessier (général).              |
| X Lavrignais (de).                        | X Meaux (vicomte de).          | X Pelleport-Burète (vicomte de).  |
| X Lefranc (Pierre).                       | X Mége.                        | X Pelletan.                       |
| X Le Guay (baron).                        | X Meinadier (colonel).         | X Pernette.                       |
| X Lelièvre.                               | X <del>mérode</del> (comte de) | Perret.                           |
| X Lepetit.                                | X Michal-Ladichère.            | X Peyramont (de).                 |
| X Le Royer.                               | X Michel.                      | X Peyrat.                         |
| X Lestapis (de).                          | X Monjaret de Kerjégu.         |                                   |

Pour. . . . .

Contre. . . . .

Non votants. . . . .

En congé. . . . .

Retenus à la Commission. . . . .

| A                                  | MM.                                       | MM.                             |
|------------------------------------|-------------------------------------------|---------------------------------|
| MM.                                | Bérenger.                                 | Canrobert (maréchal).           |
| Adam (Edmond).                     | Bernard.<br><i>Bernard-Dubreil (fils)</i> | Carnot.                         |
| Adam (Seine-et-Marne).             | Bertauld.                                 | <del>Casimir Périer.</del>      |
| Adnet.                             | Bertrand.                                 | Cazalas.                        |
| Alexandry (baron d').              | Billot (général).                         | Cazot (Jules).                  |
| Allenou.                           | Blanc (Xavier).                           | Chabron (général de).           |
| Ancel.                             | Bocher.                                   | Chadois (colonel de).           |
| Andigné (général d').              | Boffinton.                                | Challemel-Lacour.               |
| Andlau (d').                       | Boisse.                                   | Chambrun (comte de).            |
| André (Charente).                  | Boissonnet (général).                     | Champagny (vicomte de).         |
| Arago (Emmanuel).                  | Bompard.                                  | Changarnier (général).          |
| Arbel.                             | Bonafous.                                 | Chantemerle (de).               |
| Arnaud (de l'Ariège).              | Bondy (comte de).                         | Chanzy (général).               |
| Aubrelicque.                       | Bonnefoy-Sibour.                          | Chardon.                        |
| Audiffret-Pasquier (duc d').       | Bonnet.                                   | Chareton (général).             |
| Audren de Kerdrel.                 | Bouillé (comte de).                       | Charton (Édouard).              |
| Aurette de Paladines (général d'). | Bourbeau.                                 | Chaumontel.                     |
| Auxais (d').                       | Bozérian.                                 | Cissey (général de).            |
| B                                  | Brame (Jules).                            | Claude.                         |
| Barante (baron de).                | Brillier.                                 | Claudot.                        |
| Barthélemy-Saint-Hilaire.          | Broglie (duc de).                         | Clément.                        |
| Bastard (colonel comte Octave de). | Brun (Charles).                           | Colombet (de).                  |
| Batbie.                            | Brunet.                                   | Corbon.                         |
| Baze.                              | Buffet.                                   | Cordier.                        |
| Béhic.                             | C                                         | Corne.                          |
| Belcastel (de).                    | Caillaux.                                 | Cornulier (de).                 |
| Béraldi.                           | Calmon.                                   | Cornulier-Lucinière (comte de). |
|                                    |                                           | Crémieux.                       |
|                                    |                                           | Cunin-Gridaine.                 |

Pour. . . . .

Contre. . . . .

Non votants. . . . .

En congé. . . . .

Retenus à la Commission. . . . .

| D                                 | MM.                                               | MM.                         |
|-----------------------------------|---------------------------------------------------|-----------------------------|
| MM.                               | Espivent de la Villeboisnet (gén <sup>al</sup> ). | Gontaut-Biron (vicomte de). |
| Daguenet.                         | Eymard-Duvernay.                                  | Gouin.                      |
| Daru (comte).                     | <b>F</b>                                          | Granier (de Vaucluse).      |
| Dauphin.                          | Favre (Jules).                                    | Grivart.                    |
| Dauphinot.                        | Fayolle.                                          | Guillemaut (général).       |
| Dausset.                          | Feray.                                            | <b>H</b>                    |
| Delacroix.                        | Ferrouillat.                                      | Hennessy.                   |
| Delsol.                           | Flers (comte de).                                 | Herold.                     |
| Denormandie.                      | Forsanz (vicomte de).                             | Hespel (comte d').          |
| Depeyre.                          | Foubert.                                          | Houssard.                   |
| Desbassayns de Richemont (comte). | Foucher de Careil.                                | Hubert-Delisle.             |
| Desmazes.                         | Fourcand.                                         | Huguet-Grandjean.           |
| Dieudé-Defly.                     | Fourichon (amiral).                               | Humbert.                    |
| Dompierre-d'Hornoy (amiral de).   | Fournier (Henry).                                 | <b>J</b>                    |
| Douhet (comte de).                | Franelieu (marquis de).                           | Jacotin.                    |
| Duboy-Fresnay (général).          | Frébault (général).                               | Jahan.                      |
| Dubrulle.                         | Freycinet (de).                                   | Jaurès (amiral).            |
| Du Chaffaut (comte).              | <b>G</b>                                          | Jobard.                     |
| Duclerc (E.).                     | Galloni d'Istria.                                 | Joubert (Achille).          |
| <i>Dufaure</i> .                  | Garnier (Joseph).                                 | <b>K</b>                    |
| Dufournel.                        | Gaudineau.                                        | Kergariou (comte de).       |
| Dumesnil.                         | Gauthier de Rumilly.                              | Kéridec (de).               |
| Dumon.                            | Gavardie (de).                                    | Kerjégu (amiral de).        |
| Dupanloup (Monseigneur).          | Gayot.                                            | Kolb-Bernard.               |
| Dupasquier.                       | George.                                           | Krantz.                     |
| Dupont (Paul).                    | Gilbert-Boucher.                                  |                             |
| <b>E</b>                          |                                                   |                             |
| Espeuilles (général marquis d').  |                                                   |                             |
| Espinasse.                        |                                                   |                             |

Pour. . . . .

Contre. . . . .

Non votants. . . . .

En congé . . . . .

Retenus à la Commission. . . . .



| L                                       | MM.                         | MM.                             |
|-----------------------------------------|-----------------------------|---------------------------------|
| MM.                                     | <del>Lindard (de).</del>    | Monneraye (comte de la).        |
| Labiche (Émile).                        | Litré.                      | Monnet.                         |
| Laboulaye.                              | Lorgeril (vicomte de).      | <del>Monnot Arbillé.</del>      |
| Lacave-Laplagne.                        | Loysel (général).           | Montaignac (amiral marquis de). |
| Lacomme.                                | Lucet.                      | Montgolfier (de).               |
| Ladmirault (général de).                | Luro.                       | Morin (Paul).                   |
| Lafayette (Edmond de).                  | <b>M</b>                    | <b>N</b>                        |
| Lafayette (Oscar de).                   | Magne.                      | Noubel.                         |
| Lafond de Saint-Mûr (baron).            | Magnin.                     | <b>O</b>                        |
| Laget.                                  | Mailliet.                   | Oudet.                          |
| La Jaille (général vicomte de).         | Malens.                     | <b>P</b>                        |
| Lambert de Sainte-Croix.                | Maleville (Léon de).        | Pagézy.                         |
| Lamorte.                                | Maleville (marquis de).     | Pajot.                          |
| Lanfrey.                                | Malherbe (de).              | Palotte.                        |
| Lareinty (baron de).                    | Mangini.                    | Pariou (de).                    |
| La Roncière Le Noury (amiral baron de). | Martel.                     | Paris.                          |
| Laserve.                                | Martenot.                   | Paulmier.                       |
| La Sicotière (de).                      | Martin (Henri).             | Pélissier (général).            |
| Lasteyrie (Jules de).                   | Masson de Morfontaine.      | Pelleport-Burète (vicomte de).  |
| Laurent-Pichat.                         | Mayran.                     | Pelletan.                       |
| Lavergne (Léonce de).                   | Mazeau.                     | Pernette.                       |
| Lavrignais (de).                        | Meaux (vicomte de).         | Perret.                         |
| Lefranc (Pierre).                       | Mége.                       | Peyramont (de).                 |
| Le Guay (baron).                        | Meinadier (colonel).        | Peyrat.                         |
| Lelièvre.                               | <del>Méode (comte de)</del> |                                 |
| Lepetit.                                | Michal-Ladichère.           |                                 |
| Le Royer.                               | Michel.                     |                                 |
| Lestapis (de).                          | Monjaret de Kerjégu.        |                                 |



Pour. . . . .

Contre. . . . .

Non votants. . . . .

En congé. . . . .

Retenus à la Commission. . . . .

*Handwritten signature*

9<sup>e</sup> Section

---

Terrils de deponuill<sup>CH</sup>

---

















Nomination de deux Sénateurs inamovibles en remplacement de  
 M. M. Wolowski et le Général Setellier Valazé, décédé.



# SÉNAT

Résultat du dépouillement du Scrutin du Vendredi 24 novembre 1876

Table  
 Bureau

9e  
 V=

| NOMS                       | NOMBRE<br>DES VOIX |              |
|----------------------------|--------------------|--------------|
| M <sup>rs</sup> Chesnelong | 26                 |              |
| Jal Vissac                 | 26                 |              |
| Renouard                   | 22                 |              |
| André                      | 22                 |              |
|                            |                    | 28 bulletins |
| Les scrutateurs            |                    |              |
| J. Amel                    |                    |              |
| M. de Saint                |                    |              |
| M. de Francklin            |                    |              |

Certifié véritable par les scrutateurs :























SÉNAT

2<sup>e</sup> Scrutin pour la nomination de deux Sénateurs inamovibles en remplacement de  
M. M. Wolowski et le général de Valée, défunts

RÉSULTAT DU DÉPOUILLEMENT GÉNÉRAL



Séance du 24 novembre 1876.

Nombre de votants ..... 286  
Bulletins blancs ou nuls ..... 40  
Suffrages exprimés ..... 286  
Majorité absolue ..... 144

| NOMS            | NOMBRE DES VOIX |                |                |                |                |                |                |                |                | TOTAL | OBSERVATIONS |  |
|-----------------|-----------------|----------------|----------------|----------------|----------------|----------------|----------------|----------------|----------------|-------|--------------|--|
|                 | 1 <sup>o</sup>  | 2 <sup>o</sup> | 3 <sup>o</sup> | 4 <sup>o</sup> | 5 <sup>o</sup> | 6 <sup>o</sup> | 7 <sup>o</sup> | 8 <sup>o</sup> | 9 <sup>o</sup> |       |              |  |
|                 | 48              | 48             | 48             | 47             | 48             | 47             |                |                |                |       |              |  |
| M. Chesnelong   | 30              | 23             | 26             | 27             | 17             | 24             |                |                |                | 147   | élu          |  |
| général Vissery | 28              | 21             | 24             | 25             | 14             | 24             |                |                |                | 136   |              |  |
| Renouvier       | 18              | 26             | 23             | 21             | 31             | 23             |                |                |                | 142   |              |  |
| André           | 20              | 25             | 22             | 20             | 31             | 23             |                |                |                | 141   |              |  |

Certifié véritable par les scrutateurs soussignés :

*J. Andrieux* M. de Prunel Ed. de Vallée

SÉNAT

3<sup>e</sup> = Scrutin pour la nomination de *un* Sénateur inamovible en remplacement de  
M. le général Estellier-Volazé, décédé.

RÉSULTAT DU DÉPOUILLEMENT GÉNÉRAL



Séance du 24 novembre 1876

Nombre de votants ..... 272  
 Bulletins blancs ou nuls .....  
 Suffrages exprimés .....  
 Majorité absolue ..... 137

| NOMS             | NOMBRE DES VOIX |                |                |                |                |                |                |                |                | TOTAL | OBSERVATIONS             |  |
|------------------|-----------------|----------------|----------------|----------------|----------------|----------------|----------------|----------------|----------------|-------|--------------------------|--|
|                  | 1 <sup>er</sup> | 2 <sup>e</sup> | 3 <sup>e</sup> | 4 <sup>e</sup> | 5 <sup>e</sup> | 6 <sup>e</sup> | 7 <sup>e</sup> | 8 <sup>e</sup> | 9 <sup>e</sup> |       |                          |  |
|                  | 45              | 46             | 45             | 45             | 46             | 45             |                |                |                |       |                          |  |
| <i>M. Renaud</i> | 19              | 31             | 4              | 35             | 18             | 28             |                |                |                | 140   | <i>élu</i>               |  |
| <i>gal Vinay</i> | 26              | 14             | 34             | 9              | 28             | 17             |                |                |                | 128   |                          |  |
| <i>André</i>     | "               | 1              | 2              | 1              | "              | "              |                |                |                | 4     | <i>à la somme totale</i> |  |

Certifié véritable par les scrutateurs soussignés:  
*J. Ansel*      *M. de Poitiers*      *C. de Volz*

# SÉNAT

Scrutin pour la nomination de deux Sénateurs inamovibles en remplacement de M. M. Wolowski  
et le Général Stelher-Valaye, décedés.

## RÉSULTAT DU DÉPOUILLEMENT GÉNÉRAL



Séance du Vendredi 24 novembre 1876

Nombre de votants ..... 286  
 Bulletins blancs ou nuls ..... 00  
 Suffrages exprimés ..... 286  
 Majorité absolue ..... 144

| NOMS                            | NOMBRE DES VOIX |                |                |                |                |                |                |                |                | TOTAL | OBSERVATIONS |  |
|---------------------------------|-----------------|----------------|----------------|----------------|----------------|----------------|----------------|----------------|----------------|-------|--------------|--|
|                                 | 1 <sup>er</sup> | 2 <sup>e</sup> | 3 <sup>e</sup> | 4 <sup>e</sup> | 5 <sup>e</sup> | 6 <sup>e</sup> | 7 <sup>e</sup> | 8 <sup>e</sup> | 9 <sup>e</sup> |       |              |  |
|                                 | Table           | Table          | Table          | Table          | Table          | Table          |                |                |                |       |              |  |
|                                 | 45              | 48             | 47             | 47             | 48             | 48             |                |                |                |       |              |  |
| <i>M<sup>r</sup> Chancelier</i> | 25              | 26             | 25             | 14             | 25             | 27             |                |                |                |       | 142          |  |
| <i>général Vinay</i>            | 24              | 24             | 24             | 11             | 24             | 26             |                |                |                |       | 133          |  |
| <i>Arnaud</i>                   | 22              | 22             | 20             | 35             | 23             | 21             |                |                |                |       | 143          |  |
| <i>André</i>                    | 23              | 22             | 22             | 33             | 22             | 20             |                |                |                |       | 143          |  |
| <i>Guinat</i>                   | 1               |                |                |                |                |                |                |                |                |       | 1            |  |
| <i>Leprieux</i>                 | *               |                |                |                | 1              |                |                |                |                |       | 1            |  |
| <i>Pacherot</i>                 | *               |                |                |                | 1              |                |                |                |                |       | 1            |  |

Certifié véritable par les scrutateurs soussignés :

*J. Ansel*                      *J. Mollon*  
*J. Valentin*