

665173, Seine-et-Marne = 1876

Bulletins

Élections Sénatoriales.

2

No 15 —

Comte HENRI GREFFULHE

Président du Conseil général.

A. DE MOUSTIER

Président de la Société d'agriculture de Meaux.

Melun. — Typ. A. Lebrun.

*3/10 Bureau double
revenir*

*Sanjéti sur Sénator
M. Auvray
M. Moustier
L. Deleury
F. de Moustier*

Alfred G. ...

Comptroller General of the Treasury

Washington, D. C.

J. D. ...

...

...

W. B. Brewster

Proc admiring p. Adams

Selections Senatoriales 1

N^o 1 Comte Henry Gruffulke

Mr. ...
Mangrove
L. Van der ...
Avery ...

me ...
L. ...
J. ...

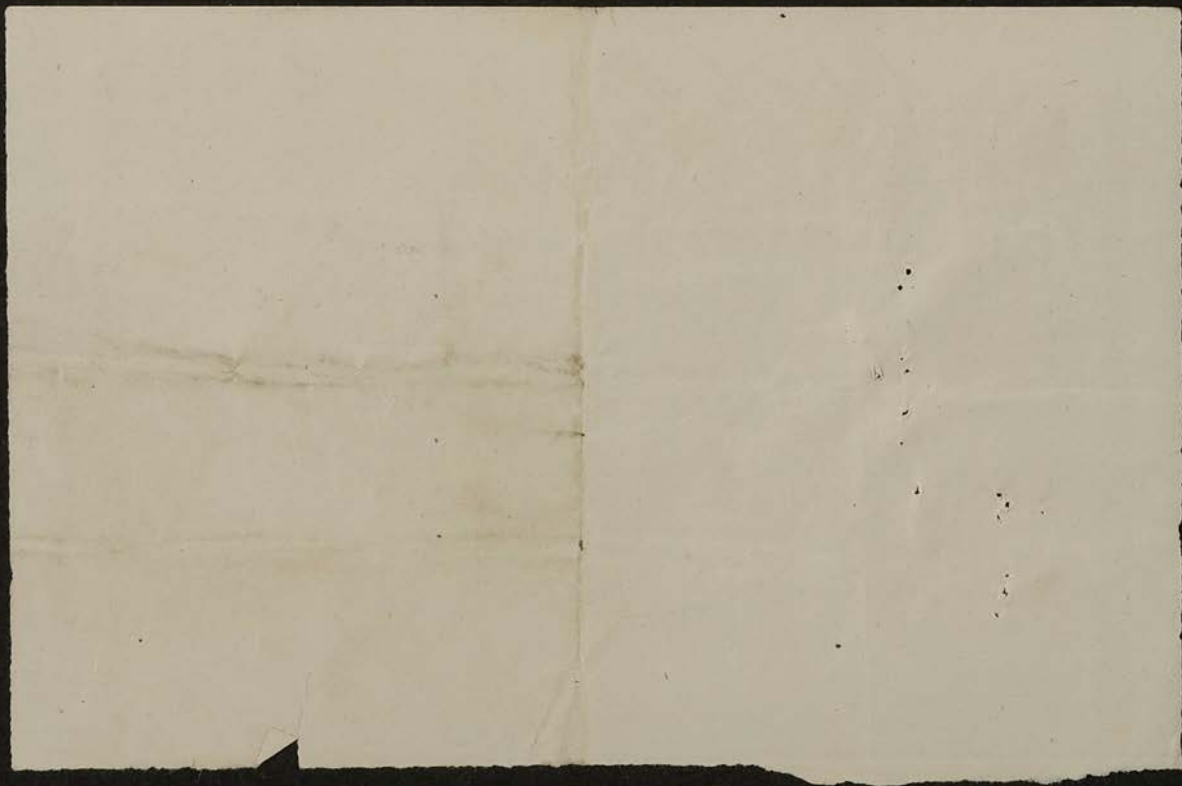

3. *Remont*
Élections Sénatoriales. *Me de Moustier* 3.

Me de Moustier
Comte HENRI GREFFULHE

Me de Moustier
Président du Conseil général.

A. DE MOUSTIER

Me de Moustier
Président de la Société d'agriculture de Meaux.

Me de Moustier
Melun. — Typ. A. Lebrun.

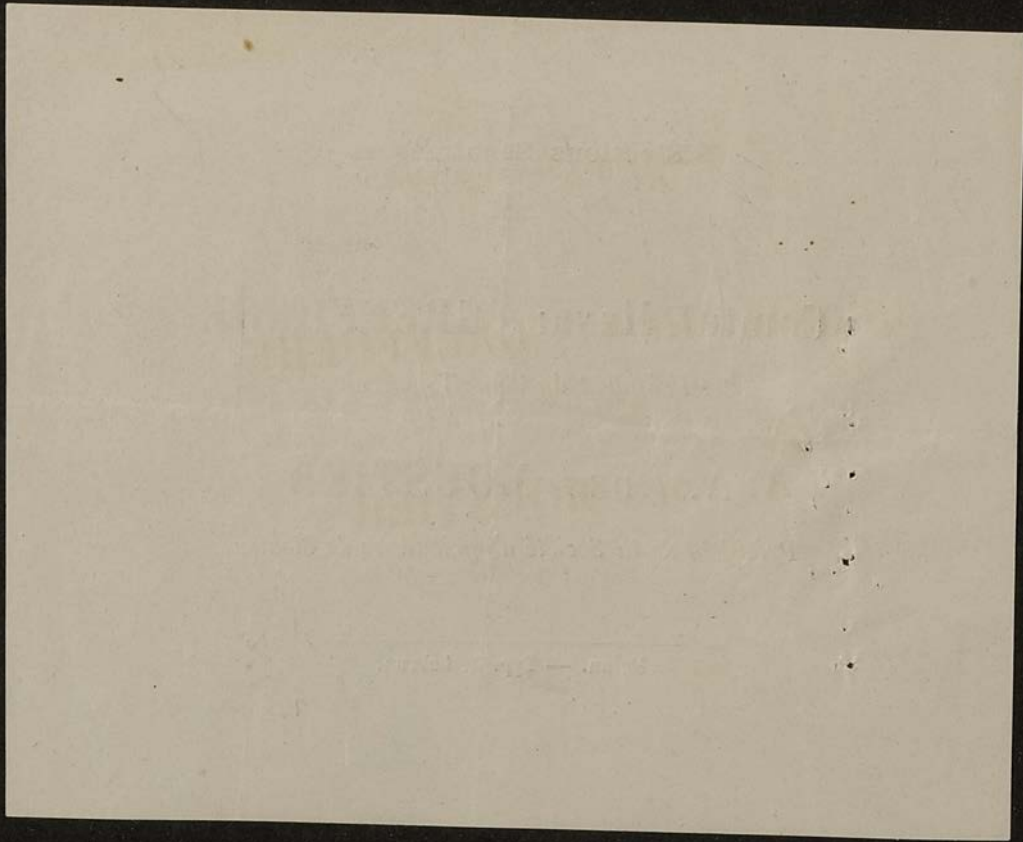

3. Bureau

no 13

Élections Sénatoriales.

*Me Vauvillers
L. Vauvillers*

Comte HENRI GREFFULHE

J. d'Herceberg

Président du Conseil général.

A. DE MOUSTIER

Président de la Société d'agriculture de Meaux.

*Paraphe me Vauvillers
L. Vauvillers*

Melun. — Typ. A. Lebrun.

GRUBB & CO

NEW YORK

AMSTERDAM

3. *Comité*

2012

Élections Sénatoriales.

M. de la Motte

L. de la Motte

H. de la Motte

Comte HENRI GREFFULHE

Président du Conseil général.

A. DE MOUSTIER

Président de la Société d'agriculture de Meaux.

Comité de Meaux
A. de la Motte
H. de la Motte

Melun. — Typ. A. Lebrun.

Compt. Rend. GREEK

A. DE MOUSTIER

Double exemplaire

11

Élections Sénatoriales.

*Le Maire
Le Procureur de
M. B. a. J. O. H. H. H. H.*

Comte HENRI GREFFULHE

Président du Conseil général.

A. DE MOUSTIER

Président de la Société d'agriculture de Meaux.

A. de Moustier

11

*Comte de Moustier
A. de Moustier*

Melun. — Typ. A. Lebrun.

COMPTON'S PATENT

TYPE-SETTING



Eugène M. Dumas
 Le 30 Janvier 1876

Monsieur le Président

J'ai l'honneur de vous prier de vouloir bien
 excuser mon absence ce jour d'hui. Je me
 faisais un devoir d'aller à Melun pour les
 élections des sénateurs, mais le docteur
 Delpuech, dont je vous envoie le certificat
 a mis un veto absolu à mon départ.

Veuillez, croire à tous mes regrets, et agréer
 l'assurance de ma considération la plus
 distinguée.

A. Dumas

Membre du Conseil d'arrondissement de Meaux.

30 Janvier 1876.



*Comme M. Dumey a été
à Paris le 10 Mars 1848*

Monsieur Dumey que je
vais en ce moment présenter
au côté droit de la face une
plaque rouge épaissie et qui
à toutes les apparences d'un
erysipèle commençant. Je dois
le voir demain matin dimanche
pour savoir s'il peut sans
danger grâce s'époser à faire
le voyage de Melun où
il doit se rendre pour

prendre part aux élections
Sénatoriales

Paris le 29 janvier 1876

J. Delpech

17

Je vous salue Paris le 28 Janvier 1878.

Monsieur le Président
Monsieur le Secrétaire
Monsieur le Rapporteur
Monsieur le Rapporteur
Monsieur le Rapporteur
Monsieur le Rapporteur

J'ai l'honneur de vous prévenir que depuis plus
de trois mois je suis malade & qu'il me sera
très improbable de me rendre au Collège le dimanche
prochain, 30 de janvier, pour prendre part aux
votations électorales;

Je vous prie de m'exprimer mes regrets
aux membres du Bureau & de vouloir bien
faire admettre mes motifs d'excuse, qui d'ailleurs
peuvent vous être confirmés par le Docteur
Delle, conseiller d'arrondissement de mon
Canton.

Ma lettre de convocation, porte le n° 602.

Je vous prie, Monsieur le Président, agréer
l'assurance de mes sentiments les plus respectueux

Veuillez agréer
Monsieur le Président

Propriétaire Guy-Savin, Canton de La Ferté-Jacques,
Conseiller d'arrondissement -

(EXÉCUTION DES LOIS DES 24 FÉVRIER ET 2 AOÛT 1875.)



PROCÈS-VERBAL des opérations du collège électoral réuni, le 30 janvier 1876,
à Melun, pour élire deux sénateurs.

(1) Nom et prénoms du président du collège. — Président ou vice-président ou juge le plus ancien.

L'an mil huit cent soixante-seize, le trente du mois de janvier, nous⁽¹⁾ Jules
d'Houdain président
du tribunal de première instance de Melun, nous sommes
rendu dans la salle du Conseil général, à Melun,
local désigné pour la réunion du collège électoral chargé d'élire les sénateurs attribués
au département de Seine et Marne par l'article 2 de la loi constitutionnelle
du 24 février 1875.

Les portes de la salle ont été ouvertes à huit heures du matin et les électeurs ont été
immédiatement introduits.

Nous avons alors appelé à siéger au bureau, comme étant les deux plus âgés et les
deux plus jeunes des électeurs présents, sachant lire et écrire :

M. Jacquet — (françois), né le 1^{er} j^uin 1800 —
M. Porchon — (simon charles), né le 12th 1813
M. Marquis de Paris — (gratien), né le 30th 1837
M. Gaby — (louis Benjamin), né le 31st 1838

Le bureau, ainsi constitué, a choisi pour secrétaire M. Bureau
Conseiller d'arrondissement — (frédéric), électeur.

Les pièces suivantes ont été déposées sur le bureau :

- 1° Le texte de la loi constitutionnelle du 24 février 1875, relative à l'organisation du Sénat;
- 2° Le texte de la loi organique du 2 août 1875 sur l'élection des sénateurs;
- 3° Le règlement d'administration publique du 26 décembre 1875, fixant le mode de paiement de l'indemnité de déplacement allouée aux délégués des conseils municipaux, ainsi qu'un exemplaire du tableau des distances;
- 4° Le texte de la loi du 30 décembre 1875 fixant l'époque des élections sénatoriales;
- 5° Le texte des décrets organique et réglementaire du 2 février 1852;
- 6° La circulaire ministérielle du 19 janvier 1876;
- 7° Le tableau indiquant les résultats de l'élection des délégués et des suppléants dressé en exécution de l'article 6 de la loi du 2 août 1875;
- 8° La liste des électeurs sénatoriaux par ordre alphabétique, dressée en exécution de l'article 9 de la même loi.

(1) Ce paragraphe devra être supprimé si le collège ne comprend pas au moins 200 électeurs.

Le bureau a ensuite réparti les électeurs, par ordre alphabétique, en 4 sections de vote, de la manière suivante (1) :

1 ^{re} Section, de la lettre	à la lettre	— 1 ^{re} 1/2 électeurs.
2 ^e Section, —	—	— 1 ^{re} 0 —
3 ^e Section, —	—	— 1 ^{re} 0 —
4 ^e Section, —	—	— 161 —
5 ^e Section, —	—	— —
6 ^e Section, —	—	— —
		611

Des tables ont été installées dans la salle du vote pour chacune des sections.

Le bureau du collège a désigné comme présidents et scrutateurs de ces sections les électeurs dont les noms suivent :

(2) Indiquer les noms et prénoms des présidents et scrutateurs.

- 1^{re} SECTION. {
 - Président. | M. (2) Fournier Louis Nicolas
délégué de Bataillon la Petite
 - Scrutateurs. | M. Huret Louis aîné délégué de Montdesrain
 - | M. Logre Jules Louis de Noisiel
 - | M. Miraton Louis de Saint de Fontaine le port
 - | M. Petit-Franch Paul Marins d'archères

- 2^e SECTION. {
 - Président. | M. Brunet Pierre Victor de Mont amélot
 - Scrutateurs. | M. Bonchard Etienne Louis de St. Mamme
 - | M. Girardot Jean Baptiste Hippolyte
de Montail sur Saône
 - | M. Michel Jean de Ville sur
 - | M. Grandjeu Victor Eugène de St. Mary

- 3^e SECTION. {
 - Président. | M. Lataque Coumbert d'Annot
 - Scrutateurs. | M. Maillard Henri de Bralloy
de Sauvignolles sur Saône
 - | M. Labache François de Compaley
 - | M. Carneur Narcisse de Houe
 - | M. Cousson Hippolyte de St. Gely

- 4^e SECTION. {
 - Président. | M. Rocipon Antoine Paire de
Nolay sur Saône
 - Scrutateurs. | M. Fresson Fabrice de Caroux
 - | M. Fontenay Zéphirin de Beaup
 - | M. Lorand Georges de Courbacon
 - | M. Martelle Armand de Lantier

- 5^e SECTION. {
 - Président. | M.
 - Scrutateurs. | M.
 - | M.
 - | M.
 - | M.

Trois membres au moins ont toujours été présents à chaque table de vote et au bureau du collège.

Le scrutin a été clos à midi.

Les membres des bureaux de section, après avoir arrêté les listes d'émargements et y avoir constaté en toutes lettres le nombre des votants, les ont remises, avec les boîtes de scrutin, au bureau du collège électoral.

Ce bureau a ouvert les boîtes une à une et a compté les bulletins, en comparant le nombre de ces bulletins avec celui des émargements.

Cette vérification a donné les résultats suivants :

	NOMBRE des votants d'après la liste d'émargements.	NOMBRE de bulletins trouvés dans l'urne.	NOMBRE DE BULLETINS	
			en plus.	en moins.
1 ^{re} section.....	150	149	—	1
2 ^e idem.....	149	150	1	—
3 ^e idem.....	148	147	—	1
4 ^e idem.....	159	160	1	—
5 ^e idem.....	—	—	—	—
6 ^e idem.....	—	—	—	—
TOTAUX.....	606	606	2	2

Les bulletins contenus dans chaque boîte ont été ensuite remis aux sections qui les avaient reçus et qui en ont opéré le dépouillement de la manière suivante :

A chaque table, un des scrutateurs a ouvert les bulletins et, après en avoir lu le contenu à haute voix, l'a passé à un de ses collègues. Deux autres scrutateurs ont inscrit simultanément les suffrages obtenus par les candidats sur des feuilles préparées à l'avance.

Les membres du bureau du collège et les présidents des sections ont surveillé l'opération sous les yeux des électeurs, les tables ayant été disposées de façon à ce que ceux-ci puissent circuler alentour.

Les bulletins nuls ou douteux n'ont pas été compris dans le dépouillement. Ils ont été réservés pour être soumis à la décision du bureau du collège.

Résultats du dépouillement fait par les bureaux des sections.

	NOMBRE DE BULLETINS remis à la section.	NOMBRE DE BULLETINS comptés dans le dépouillement.	NOMBRE DE BULLETINS réservés à la décision du bureau du collège.	NOMBRE DE SUFFRAGES ATTRIBUÉS À									
				M. <i>Griffault</i>	M. <i>de Montfort</i>	M. <i>Joules de Rivet</i>	M. <i>Adams</i>	M. <i>Tanner</i>	M. <i>Meyer</i>	M. <i>Johnson</i>	M. <i>De la Courte</i>	M. <i>Smith</i>	M.
1 ^{re} section.....	149	149	1	72	59	85	69	1	1	1	—	—	—
2 ^e idem.....	150	150	—	64	54	89	76	2	2	—	2	3	—
3 ^e idem.....	147	147	4	56	48	97	88	1	1	—	2	—	—
4 ^e idem.....	160	159	1	70	60	98	88	—	—	—	1	1	—
5 ^e idem.....	—	—	—	—	—	—	—	—	—	—	—	—	—
6 ^e idem.....	—	—	—	—	—	—	—	—	—	—	—	—	—
TOTAUX.....	606	605	6	263	226	369	321	4	4	1	5	4	—

Les listes de pointage arrêtées et signées par le Président et les scrutateurs des sections de vote ont été apportées avec tous les bulletins au bureau du collège.

Le président du collège a fait brûler les bulletins non contestés après avoir publiquement constaté que l'attribution de ces bulletins ne donnait lieu à aucune réclamation.

Le bureau a ensuite statué sur les bulletins réservés et a arrêté ainsi qu'il suit le résultat du scrutin :

Nombre d'électeurs inscrits.....	611
Nombre de votants constaté par les feuilles d'émargements.....	— 606
Nombre de bulletins trouvés dans les urnes.....	— 606

Calcul de la majorité absolue. — 304

Nombre de votants⁽¹⁾..... — 606

A DÉDUIRE : bulletins blancs ou ne contenant pas une désignation suffisante ou dans lesquels les votants se sont fait connaître⁽²⁾..... — 0,00

RESTE pour le chiffre des suffrages exprimés. — 606

MAJORITÉ ABSOLUE⁽³⁾..... — 304

(1) Si le nombre des bulletins trouvés dans les urnes ne correspond pas exactement à celui des émargements, il faut prendre comme chiffre des votants le plus petit nombre.

(2) Ces bulletins doivent être parafés et annexés.

(3) Lorsque le chiffre des suffrages est impair, la majorité est la moitié plus un du nombre pair immédiatement inférieur.

(1) Classer les candidats dans l'ordre décroissant des suffrages obtenus.

Ont obtenu⁽¹⁾

NOMS ET PRÉNOMS DES CANDIDATS.	NOMBRE DE SUFFRAGES.	
	EN LETTRES.	EN CHIFFRES.
M. <i>Foucheur de Carvil</i>	<i>Trois cent soixante-neuf</i>	<i>369.</i>
M. <i>Adam</i>	<i>Trois cent vingt-un</i>	<i>321.</i>
M. <i>de Gressulhe</i>	<i>Deux cent soixante-trois</i>	<i>263.</i>
M. <i>de Broustier</i>	<i>Deux cent vingt-trois</i>	<i>226.</i>
M. <i>de la Courte</i>	<i>Cinq</i>	<i>5.</i>
M. <i>de la Courte de Montgermain</i>	<i>quatre</i>	<i>4.</i>
M. <i>Savoux</i>	<i>quatre</i>	<i>4.</i>
M. <i>Plepiel</i>	<i>quatre</i>	<i>4.</i>
M. <i>de Barroux</i>	<i>un</i>	<i>1.</i>
M.		
M.		
M.		
M.		
M.		
M.		
M.		
M.		
Bulletins nuls ⁽²⁾		

(2) En indiquer la nature et les annexer parafés.

Si, au contraire, l'élection est terminée au premier tour, tout ce qui suit jusqu'à la clôture du procès-verbal (page 12) devra être supprimé.

(3) Formule à modifier si aucun des candidats n'obtient au premier tour le nombre de voix nécessaire pour être élu.

M⁽³⁾ *Foucheur de Carvil et Adam*
 ayant obtenu un nombre de voix égal au quart des électeurs inscrits et à la majorité absolue *ont* été proclamés sénateurs.

Observations, réclamations et décisions diverses du bureau.

Le premier Bureau a 149 votants au lieu de 150 inscrits et employés par suite d'une erreur sur les bulletins ayant répondu son bulletin dans l'urne du 2^e Bureau qui par contre a eu 150 bulletins pour 149 engagements —
la même erreur s'est produite entre le 3^e et le 4^e Bureau le 3^e a un engagement de plus et le 4^e un bulletin en plus —
Bulletins réservés — le 1^{er} Bureau a réservé un bulletin portant le nom de Gressulhe et Bodan, après examen le Bureau a décidé de compter Gressulhe et l'annuler Bodan
le 2^e Bureau pour de bulletins réservés
le 3^e Bureau a réservé 4 bulletins qui de l'arrondissement en double après examen il a été décidé de compter ce bulletin comme un pour et l'annuler le double —
le 4^e Bureau a réservé un bulletin qui était enveloppé dans un papier blanc, il a été décidé de compter le bulletin et l'annuler le papier blanc
Enfin — M. de Dumay, conseiller d'arrondissement de Meaux et M. Niquel, conseiller de Combaux, se sont excusés par lettre pour cause de santé

Le président a ensuite annoncé que la séance serait reprise à deux heures , et qu'il serait procédé à un second tour de scrutin pour l'élection de sénateurs restant à nommer.

Lecture de cette partie du procès-verbal a été donnée à l'Assemblée qui s'est séparée à heures.

Le Président,

Les Membres du bureau,

Le Secrétaire,

2^e TOUR DE SCRUTIN.

Le même jour, à deux heures, l'Assemblée des électeurs s'est réunie pour la suite des opérations.

Le bureau du collège et ceux des sections de vote sont restés constitués comme il a été dit ci-dessus ⁽¹⁾

(1) Si un ou plusieurs des membres du bureau ou des sections avaient été remplacés, il en serait fait mention ici.

Le scrutin est resté ouvert jusqu'à quatre heures.

La réception des votes et le dépouillement ont été effectués de la même manière et ont donné les résultats suivants :

Recensement des bulletins trouvés dans les urnes.

	NOMBRE des votants d'après la liste d'émargement.	NOMBRE de bulletins trouvés dans l'urne.	NOMBRE DE BULLETINS	
			en plus.	en moins.
1 ^{re} section.....				
2 ^e idem.....				
3 ^e idem.....				
4 ^e idem.....				
5 ^e idem.....				
6 ^e idem.....				
TOTAUX.....				

Résultats du dépouillement fait par les bureaux des sections.

	NOMBRE DE BULLETINS remis à la section.	NOMBRE DE BULLETINS comptés dans le dépouillement.	NOMBRE DE BULLETINS réservés à la décision du bureau du collège.	NOMBRE DE SUFRAGES ATTRIBUÉS À																
				M.	M.	M.	M.	M.	M.	M.	M.	M.	M.							
1 ^{re} section.....																				
2 ^e idem.....																				
3 ^e idem.....																				
4 ^e idem.....																				
5 ^e idem.....																				
6 ^e idem.....																				
TOTAUX.....																				

Recensement général fait par le bureau du collège après le jugement des bulletins réservés.

Nombre d'électeurs inscrits.....

Nombre de votants constaté par les feuilles d'émargements....

Nombre de bulletins trouvés dans les urnes.....

Calcul de la majorité absolue.

Nombre de votants ⁽¹⁾.....

A DÉDUIRE : Bulletins blancs ou ne contenant pas une désignation suffisante ou dans lesquels les votants se sont fait connaître ⁽²⁾.....

RESTE pour le chiffre des suffrages exprimés.....

MAJORITÉ ABSOLUE ⁽³⁾.....

(1) Si le nombre des bulletins trouvés dans les urnes ne correspond pas exactement à celui des émargements, il faut prendre comme chiffre de votants le plus petit nombre.

(2) Ces bulletins doivent être parafés et annexés.

(3) Lorsque le chiffre des suffrages est impair, la majorité est la moitié plus un du nombre pair immédiatement inférieur.

Le président a ensuite annoncé que la séance serait reprise à six heures et qu'il serait procédé à un troisième tour de scrutin pour l'élection d sénateur restant à nommer.

Lecture de cette partie du procès-verbal a été donnée à l'Assemblée, qui s'est séparée à heures.

Le Président,

Le Secrétaire,

Les Membres du bureau,

3^e TOUR DE SCRUTIN.

Le même jour, à six heures du soir, l'Assemblée des électeurs s'est réunie pour terminer les opérations.

Le bureau du collège et ceux des sections de vote sont restés constitués comme il a été dit ci-dessus ⁽¹⁾.

(1) Si un ou plusieurs des membres du bureau ou des sections avaient été remplacés il en serait fait mention ci.

Le scrutin est resté ouvert jusqu'à huit heures.

La réception des votes et le dépouillement ont été effectués de la même manière et ont donné les résultats suivants :

Recensement des bulletins trouvés dans les urnes.

	NOMBRE des votants d'après la liste d'émargements.	NOMBRE de bulletins trouvés dans l'urne.	NOMBRE DE BULLETINS	
			en plus.	en moins.
1 ^{re} section.....				
2 ^e idem.....				
3 ^e idem.....				
4 ^e idem.....				
5 ^e idem.....				
6 ^e idem.....				
TOTAUX.....				

Résultats du dépouillement fait par les bureaux des sections.

	NOMBRE DE BULLETS remis à la section.	NOMBRE DE BULLETS comptés dans le dépouillement.	NOMBRE DE BULLETS réservés à la décision du bureau du collège.	NOMBRE DE SUFFRAGES ATTRIBUÉS À																			
				M.	M.	M.	M.	M.	M.	M.	M.	M.	M.	M.									
1 ^{re} section.....																							
2 ^e idem.....																							
3 ^e idem.....																							
4 ^e idem.....																							
5 ^e idem.....																							
6 ^e idem.....																							
TOTAUX.....																							

Recensement général fait par le bureau du collège après le jugement des bulletins réservés.

Nombre d'électeurs inscrits.....
 Nombre de votants constaté par les feuilles d'émargements...
 Nombre de bulletins trouvés dans les urnes.....

Ont obtenu :

NOMS ET PRÉNOMS DES CANDIDATS (1).	NOMBRE DE SUFFRAGES.	
	EN LETTRES.	EN CHIFFRES.
M.		
M.		
M.		
M.		
M.		
M.		
M.		
M.		
M.		
M.		
Bulletins nuls (2).....		

(1) Classer les candidats dans l'ordre décroissant des suffrages obtenus.

(2) En indiquer la nature et les annexer parafés.

(3) En cas d'égalité de suffrages au troisième tour, la préférence est déterminée par l'âge. — La formule devrait, en ce cas, être modifiée.

M (3)
 ayant obtenu la pluralité des voix été proclamé sénateur .

Réclamations, observations et décisions diverses du bureau.

CLÔTURE DU PROCÈS-VERBAL.

L'opération terminée, la présent procès-verbal a été clos à *deux* heures, après avoir été rédigé en double exemplaire.

Le bureau y a annexé :

Sous le n° 1, le tableau des résultats de l'élection des délégués dressé en exécution de l'article 6 de la loi du 2 août 1875.

Sous le n° 2, la liste électorale dressée en exécution de l'article 9 de la même loi.

Sous les n°s *3* à *6*, les listes d'émargements en simple exemplaire, les doubles restant déposés avec le duplicata du procès-verbal au secrétariat de la préfecture.

Sous les n°s *7* à *10*, les feuilles de pointage.

Sous les n°s *11* à *16*, les bulletins nuls ou douteux dont le détail suit :

- Bulletins blancs.....
 - Bulletins ne contenant pas une désignation suffisante..
 - Bulletins dans lesquels les votants se sont fait connaître.
 - Bulletins sur papier non blanc.....
 - Bulletins portant des signes extérieurs.....
 - Bulletins divers.....
- } 6

Enfin, sous les n°s *17* à *18*, les réclamations ou pièces diverses dont le bureau a décidé l'annexion et dont le détail suit :

Deux lettres d'accusés.

Le Président :

Les Membres du bureau :

Le Secrétaire :

[Signature of the President]

[Signatures of the Members of the Bureau]

N^o 2

MODÈLE N^o 4.

ÉLECTIONS SÉNATORIALES.

ANNEXE

à la circulaire du 5 janvier 1876.

DÉPARTEMENT

(Exécution de la loi du 2 août 1875.)

de Seine-et-Marne



LISTE DES ÉLECTEURS SÉNATORIAUX

PAR ORDRE ALPHABÉTIQUE,

DRESSÉE EN EXÉCUTION DE L'ARTICLE 9 DE LA LOI.

NUMÉROS d'ordre.	NOMS ET PRÉNOMS DES ÉLECTEURS.	QUALITÉ : (DÉPUTÉ, CONSEILLER GÉNÉRAL ou d'arrondissement, délégué ou suppléant de la commune de.....)	SUPPLÉANTS DES DÉLÉGUÉS. Placer dans cette colonne, en regard du nom des délégués, les noms des suppléants qui sont appelés éventuelle- ment à les remplacer.	OBSERVATIONS.
1	Abit Pierre Armand	délégué de Maisonnelles (Coulommiers)	Arcelet Louis Pierre	
2	Adam, Ambroise	Conseiller général	"	
3	Adam (fils), Ernest	Conseiller d'arrondissement	"	
4	Allin Antoine Victor	délégué de Courty	Anselme Severin	
5	Amiot, Ambroise	Conseiller d'arrondissement	"	
6	Anceau Pierre Nicolas	délégué de Mourou	Baudry Emile	
7	Abastien de la Figerie Louis Séraphin Emmanuel	délégué de Villiers-en-Bière	Hochet Prosper	
8	Aubert Prudent	d ^e - Couquin	Debussy Sidore	
9	Aubineau Pierre	d ^e - Faremnes	Postel Georges	
10	Aubry Achille	d ^e - Coubert	Meyer Emmanuel	
11	Aubry Aimé	d ^e - Chalifert	Monestès François	
12	Aubry Henri	d ^e - Carnetin	Rozier Roch.	
13	Aubry Michel Joachim	d ^e - Montigny-Saingy	Davoigneau Auguste	
14	Aureau Frédéric	Conseiller d'arrondissement	"	
15	Avène (Baron d')	délégué de Villemarais	Latigeau Emilien	
16	Bachet Hippolyte Grégoire	délégué de Chateaufort	Telletier Lucien	
17	Bacquoy Antoine	d ^e - Moiry-S-Marn	Ledoux Pierre	
18	Bacuet Jean	d ^e - Jaignes	Fasquel Lion	
19	Bahuchet François	d ^e - St-Fiacre	Raoult Constant	
20	Bailly Vincent	d ^e - Gesvres-le-Chapelle	Leibert Georges Arthur	

NUMÉROS d'ordre.	NOMS ET PRÉNOMS DES ÉLECTEURS.	QUALITÉ : (DÉPUTÉ, CONSEILLER GÉNÉRAL ou d'arrondissement, délégué ou suppléant de la commune de.....)	SUPPLÉANTS DES DÉLÉGUÉS. Placer dans cette colonne, en regard du nom des délégués, les noms des suppléants qui sont appelés éventuelle- ment à les remplacer.	OBSERVATIONS.
21	Ballard Philibert	délégué de Luire-Port	Boncaeu Eugène	
22	Barbeau Jacques Théophile	- d° - Courtonne	Chabrot Pierre	
23	Bardou Ch ^s Chésoire	- d° - Terthes	Dupla Achille	
24	Bardy Alphonse Félix	- d° - Boutigny	1 ^{er} Faubert de Lamotte	
25	Barizet, Dominique Firmin	Conseiller Général	"	
26	Bataille Frédéric Lucien César	délégué d'Otthé	Gatte Stanislas	
27	Baudrier Pierre	- d° - Breugy	Bouchonnet Pierre	
28	Baulant Alphonse	- d° - Bigaux	Gibert Louis	
29	Baulant Céleste	- d° - St-Germain- Lanis	Amand Chésoire	
30	Bavoux Evariste	- d° - Nesles	Juy Achille	Par arrêté du 24 Janvier le Conseil de Préfecture a annulé l'élection de M. Bavoux.
31	Bazin Omer	- d° - St-Mars	Faverolle Alphonse	
32	Beaucôte Napoléon	- d° - Laacy-Mans	Bégué Pierre	
33	Beauvillard St Pierre	- d° - Chateaulandry	Lamy Narcisse	
34	Bédu Hippolyte	- d° - Locherel	Grandin Théophile	
35	Bedeau Etienne	- d° - Voinsles	Ferrier Denis Michel	
36	Belin, Louis Joseph Alphonse	Conseiller Général	"	
37	Bellan Eugène Louis	délégué de Dammartin- Bigaux	Courtaut St Abel	
38	Benoist Louis Désiré	Conseiller général	"	
39	Benoist Auguste	délégué du Dlessis-Placy	Rousseau Denis	
40	Benoist Paul Alphonse	- d° - Sorrez-le-bocage	Viret Emile	
41	Benoist Pierre Etienne	- d° - La Celle sur Morin	Chapelain Eugène	
42	Bergeron Remy Flovis	- d° - Méry	Maumé St François	
43	Bernard, Louis Anatole	Conseiller d'arrond ^t	"	
44	Bernardin, Julien Camille	- d° -	"	
45	Bernier, Etienne	- d° -	"	

NUMÉROS d'ordre.	NOMS ET PRÉNOMS DES ÉLECTEURS.	QUALITÉ : (DÉPUTÉ, CONSEILLER GÉNÉRAL ou d'arrondissement, délégué ou suppléant de la commune de.)	SUPPLÉANTS DES DÉLÉGUÉS. Placer dans cette colonne, en regard du nom des délégués, les noms des suppléants qui sont appelés éventuelle- ment à les remplacer.	OBSERVATIONS.
46	Bernier, Jules André	délégué de Lantouillet	Robin, Jules	
47	Bertheny (le Chevalier)	d.° - Mayy sur Seine	Saussier, Marin	
48	Bertot, Camille	d.° - Salency	Bonnemain, Louis	
49	Bertrand, M ^{re} Victor	d.° - Beauchâtel	Ferrin, Auguste	
50	Bescher, François Pierre	d.° - Fervillers	Garant, Louis Binoni	
51	Bernard, fils Hubert - Abscense	Conseiller d'arrond ^t	"	
52	Béville (Baron de) Pierre	délégué de Tancay	Devillers, François	
53	Biquet, Auguste Joseph	d.° - Sahy	Boynard, Alphonse	
54	Bizeuarme, Eugène	d.° - Buthiers	Hervault, Alexandre	
55	Blanchard, Pierre Louis	d.° - le Châtel	Labare, Adolphe	
56	Blanchet, Emile	d.° - Mars	Tinon, Jean Nicolas	
57	Blanquet, Pierre	d.° - St Germain Land	Marchau, François	
58	Blague, Alexis Maurice	d.° - Vaudoy	Garnot, Philias	
59	Blard, Eugène François	Conseiller Général	"	
60	Blavet, Albert,	délégué de Cherveux	Elomard, Nicolas Emuare	
61	Blavet, Pierre Nicolas	d.° - Coulombs	Duvoult, Pierre	
62	Bleuse, François	d.° - Herminé	Grain, Eugène	
63	Blondé, Antoine	d.° - Evon	Bertrand, Alexandre	
64	Blondeau, Marie Filia	Conseiller Général,	"	
65	Blondeau, Adolphe,	délégué de la Combe	Cothias, François	
66	Blondelot, François	d.° - Fontaines	Luciard, Pierre	
67	Blot, Marcelin	d.° - Fontenay	Morlet, Edouard	
68	Blutel, Alfred	d.° - Courchamp	Remy, Joseph	
69	Boiraux, Charles	d.° - Chelles	Guirin, Edouard	
70	Bonfils, Gustave Achille - Chardone	d.° - Chery lesigny	Dufay, Eugène Sidore	

NUMÉROS d'ordre.	NOMS ET PRÉNOMS DES ÉLECTEURS.	QUALITÉ : (DÉPUTÉ, CONSEILLER GÉNÉRAL ou d'arrondissement, délégué ou suppléant de la commune de)	SUPPLÉANTS DES DÉLÉGUÉS. Placer dans cette colonne, en regard du nom des délégués, les noms des suppléants qui sont appelés éventuelle- ment à les remplacer.	OBSERVATIONS.
71	Bonnefoy, Traü	Délégué de Doue	Driot, Désiré	
72	Bonnat-Fichet,	d.° Stipilly	Coutelet, Lumille	
73	Bonneuil (Bicombes), Rogé	Conseiller Général		
74	Bonnot, Louis-Denis	délégué de Yffélys.	Pelletier, Jules	
75	Borderneau, Désiré	d.° Loudon	Carbedanne, Louis	
76	Berignon, Apprien	Conseiller d'arrondissement		
77	Bouchard, Louis	délégué de Longpré	Courcier, Jules-Alexandre	
78	Bouchet, Jean-Louis	d.° Dammariville	Harlay-Pierre, Clément	
79	Bouchet, Édouard	Conseiller Général		
80	Bouilly, Joseph	délégué de Villeneuve d'Orléans	Caillet, Louis-François	
81	Bouillon, Alexandre	d.° Maison Rouge	Renard, François-Simon	
82	Bourdon, François	d.° Louan	Gauthier, Joseph	
83	Bourdon, Henry	d.° Courmoulin	Morin, Étienne-Désiré	
84	Bourgeois, Louis-Christophe aîné	d.° Vendelot	Gony, Louis-Denis-Gabriel	
85	Bourgeois, Vincent-Christophe Magloire	d.° La Houssaye	Lécuyer, Martin-Clément	
86	Bourlier, Léon	d.° Gastins	Garnet, Maximilien	
87	Boutin, Joseph	d.° Baisdon	Tinot, Louis	
88	Boutry, Vincent-Albert Simon	d.° Magny-le-Hongre	Véligny, Joachim	
89	Boutville, Louis-Auguste	d.° Courmoulin	Glaciant, Denis	
90	Brandin, Louis-Nicolas	d.° Bombon	Dérigny, Étienne-Michel	
91	Brandin, Christophile-Léon	d.° Montreuil-lez-Tournai	Aubry, Léon	
92	Brazillier, Honoré	d.° Fromonville	Beaugereau, Louis	
93	Bridou, Louis-Alexandre	d.° Saint-Supples	Mignot, Eugène	
94	Briffotaux, François-Custache	Conseiller d'arrondissement		
95	Bronchard, Étienne-Léon	délégué de Saint-Mammès	Gourdet, Louis	

NUMÉROS d'ordre.	NOMS ET PRÉNOMS DES ÉLECTEURS.	QUALITÉ : (DÉPUTÉ, CONSEILLER GÉNÉRAL ou d'arrondissement, délégué ou suppléant de la commune de.....)	SUPPLÉANTS DES DÉLÉGUÉS. Placer dans cette colonne, en regard du nom des délégués, les noms des suppléants qui sont appelés éventuelle- ment à les remplacer.	OBSERVATIONS.
96	Brunet, Pierre Victor	Délégué du Mesnil-Amelot	Dhuicque Charles	
97	Brunet, Théodore	id Topigny	Darras Victor	
98	Buffetau, Louis	id Ville-à-Jacques	Bossemont, Jean Bap ^{te}	
99	Buignet, Charles Félix	Conseiller d'arrondissement	"	
100	Bureau, Nestor Désiré	Délégué de Bazoches-le-Bray	Lagneau, Edme Félix	
101	Bureau, Jean Baptiste	id Chénisy	Petithomme, César	
102	Butet, Louis	id Châtillon-la-Ronde	Hannoteau, Just	
103	Caille, Adolphe	id Crisenoy	Courcier, Alfred	
104	Cailliot, Adolphe	id Collégien	Trofit, Louis-Amand	
105	Camus, Alci	id Frétoy	Gamblin Benjamin	
106	Camus, Vicomte du Marbois Eugène	id Chauconin	Bailly, Alexandre F ^{ois}	
107	Carrié, Étienne Amand	id Favières	Lamiral, Louis Désiré	
108	Caron, Pierre Antoine	id Chailly-en-Bière	Lemerle, Jean Baptiste	
109	Carouget, Philippe Sidore	id Bouleurt	Lesage, Joseph Alphonse	
110	Cauchois, Henri	id Terny	Barlemont, Victor	
111	Cayé, Sidore	id Fleury-en-Bière	Taillard, Louis André	
112	Chachignon, Narcisse	id Boulegny	Harnette, Magloire	
113	Challiot, Alexandre	id Luzancy	Gatellier, Sidore	
114	Chambenois, Louis Nicolas	id Saints	Deligny, Louis Joseph	
115	Chantecler, Edouard	id Lincoges-Fouches	Chiery, Théodore	
116	Chantré, Philippe	id Servon	Guérin, Denis	
117	Chapard, Germain	id Boissy-le-Roi	Fondaneiche, Gabriel	
118	Charmeux, Rose	id Chomery	Andry, Hector	
119	Charpentier, Eugène	id Bezalles	Chemin, Alfred	
120	Charpentier, Félix-Antoine	id Saint-Cyr	Houdrichon, Sidore Alexandre	

NUMÉROS d'ordre.	NOMS ET PRÉNOMS DES ÉLECTEURS.	QUALITÉ : (DÉPUTÉ, CONSEILLER GÉNÉRAL ou d'arrondissement, délégué ou suppléant de la commune de.....)	SUPPLÉANTS DES DÉLÉGUÉS. Placer dans cette colonne, en regard du nom des délégués, les noms des suppléants qui sont appelés éventuelle- ment à les remplacer.	OBSERVATIONS.
121	Charpentier, Joseph Alfred	Délégué de Lierneville	Raoult, Alexandre Clotaire	
122	Charpentier, Marie Victor Sulpice	id Lagny	Chéry, Jean Louis Alfred	
123	Charon, Alphonse	id Ormeaux	Mauny, Martin	
124	Chartier Jules Eugène	id Chepy	Moitié, Jean Marie	
125	Chatriot, Louis	id Crèvecœur	Matignon, Nicolas	
126	Chaumat, Philippe	id Lavigny & Temple	Dauvergne, Eugène	
127	Chaussy, Sidore	id Mondreville	Laquet, Désiré	
128	Chazal, Léon	id St-Ouen-s-Martin	Remy, Victor Bruno	
129	Chemin, Alfred	id Champcaumont	Fenou, Charles	
130	Chenost, Alphonse Hubert	id Luisetaines	Chenost, Sidore René	
131	Chérié, François	id Lancy	Louy, Edme	
132	Chérier, F. Denis	id Buzières	Boultour, Alexandre François	
133	Chertemps, Louis Michel	id Mormant	Bethisy (Le Marquis de)	
134	Chevalier, Antoine	id Fontault	Cexier, François	
135	Chevallon, Alexandre	id St-Denis-les-Bois	Gutel, Esaie	
136	Chevretin, Edouard	id Lognes	Legenre, Alphonse	
137	Chevrolle, Auguste	id Cucharnoy	Renant, Louis	
138	Choiseul-Praslin (C ^{te} de) Horace	Député	"	
139	Chollet, Adolphe	Délégué d'Esmaux	Tosse, Jules	
140	Chollet, Maximilien	id Coutençon	Moury, Pierre	
141	Chrétien, Alfred Nicolas	id Fouju	Marot, Athanase	
142	Chrétien, Alphonse	id Aulepierre	Laisné, Paul	
143	Cinot, Léopold Alexis	id Lancy (arrondissement de Meaux)	Fallet, Louis Armand	
144	Clavé, Lina	Conseiller d'arrondissement	"	
145	Clavier, Isabelle	Délégué de Faroy	Cordier, Eugène	

NUMÉROS d'ordre.	NOMS ET PRÉNOMS DES ÉLECTEURS.	QUALITÉ : (DÉPUTÉ, CONSEILLER GÉNÉRAL ou d'arrondissement, délégué ou suppléant de la commune de...)	SUPPLÉANTS DES DÉLÉGUÉS. Placer dans cette colonne, en regard du nom des délégués, les noms des suppléants qui sont appelés éventuelle- ment à les remplacer.	OBSERVATIONS.
146	Cloud, Eugène	Délégué de Meilleray	Fouquet, Etienne	
147	Cochet, Scipion	id Grisy-Suisnes	Roux, Casimir	
148	Cochoix, Xavier Alia	id Egreville	Vincent, Pierre Ambrose	
149	Collinet, Vincent Victor Désiré	id Varennes	Habrait, Jules Désiré	
150	Colombel (de), Louis Alfred	Conseiller d'arrondissement	"	
151	Combe, Pierre	Délégué de Villuis	Tourde, Edme Désiré	
152	Combe, Zéphirin	id Garenneville	Taillard, Désiré	
153	Commaillé (Baron de)	id Chamigny	Lamiche, Jules Louis	
154	Constans, Albert Magloire	Conseiller général	"	
155	Cossiret, Antoine	Délégué d'Écuellès	Barbier, Louis Désiré	
156	Couesnon, Alexandre fils	id Aubray	Romefoy, Gustave	
157	Couesnon, Louis Victor Honoré	id St-Léger	Michon, Louis Hubert Firmin	
158	Courtier, Alexandre	id Crocy	Adam, Jules	
159	Courtier, Félix Théodore	id Lizy-sur-Ourcy	Vallerand, Charles Victor	
160	Courtier, Jules	id St-Mesmes	Taveau, Jules	
161	Courtin, Jean Pierre Louis	id St-Augustin	Hucher, Alexandre Désiré	
162	Crespel, Louis Camille	id Dampmart	Prévost, Frédéric Modeste	
163	Croizé, Louis	id Villenot	Cossinet, Louis	
164	Crosse, Joseph Charles Hippolyte	id Vernou	Larquet, Pierre Stanislas	
165	Crublier, Emmanuel	id Noisy-sur-Ecole	Delaporte, Louis Martin	
166	Cuisin, Auguste	id Cesson	Auger, Louis Adolphe	
167	Dagieu, Edouard	id Lemigny-l'Évêque	Raisin, Louis Hubert	
168	Dantant, Constant René	id Monthyon	Delarue, Jules Apollinaire	
169	Dargent, Christophe	id Trigny	Camus, Baptiste	
170	Darnay, Athanase	id Liverdy	Vétreau, Xavier	

NUMÉROS d'ordre.	NOMS ET PRÉNOMS DES ÉLECTEURS.	QUALITÉ : (DÉPUTÉ, CONSEILLER GÉNÉRAL ou d'arrondissement, délégué ou suppléant de la commune de.....)	SUPPLÉANTS DES DÉLÉGUÉS. Placer dans cette colonne, en regard du nom des délégués, les noms des suppléants qui sont appelés éventuelle- ment à les remplacer.	OBSERVATIONS.
171	Darras, Louis Honoré	Délégué de Dagny	Rémy, Anatole	
172	Daudé, Alphonse	Conseiller d'arrondissement	"	
173	Dautin, Chéodule	Délégué de Vilbert	Chon, Edmond	
174	Davesne, Chéodore	il Gravelon	Bouillard, Louis	
175	Débonnaire, Bésaire	il Ury	Baugé Amédée	
176	Défoix, Paul	il La Madeleine	Bouchery, Julien	
177	Delacour, Georges	il Le Denis-sur-Bris	Gaudenchezy, Jean Esté	
178	Delamotte, Jean Amédée Alexandre	il Recloses	Frégi, André	
179	Delaplace, Alexandre	il Roissy	Suérin Creste	
180	Delaroche, Eugène père	il Gessy	Lefebvre, Jean Baptiste	
181	Delaveau, Léon Narcisse	il Moupy & Heut	Dugué, Charlemagne Eloenne	
182	Delbet, Ernest Pierre Julien	Conseiller d'arrondissement	"	
183	Deligny, Louis Joseph	Délégué de Sireumontiers	Bourjot, Louis Joseph	
184	Delondre, Paul	Conseiller d'arrondissement	"	
185	Denis, Charles Joseph	Délégué de Forges	Crouvé, Louis	
186	Déraine, Arsène	Conseiller d'arrondissement	"	
187	Desboeuf, Louis Remy Sébastien	Délégué de Faremontiers	Sacalais, Alexandre Théodore	
188	Deschamps, Marie Auguste	Conseiller d'arrondissement	"	
189	Desforges, Edouard	Délégué de St-Fargeaux	Leroy, Tidore	
190	Deshors, Louis Pierre	Conseiller d'arrondissement	"	
191	Desmard, Adolphe	Délégué de Bailly-Carnois	Durand, Chéodore	
192	Despaux, Bernard	il Crouy-s-Oucq	Trevost, Félix	
193	Desprez, Edouard	il Montcaux-les- Provins	Gallot, Joseph	
194	Destors, Alfred Lion	il Lamoreaux	Comperat, Pierre	
195	Detthomas, Albert	Conseiller général	"	?

NUMÉROS d'ordre.	NOMS ET PRÉNOMS DES ÉLECTEURS.	QUALITÉ : (DÉPUTÉ, CONSEILLER GÉNÉRAL ou d'arrondissement, délégué ou suppléant de la commune de.....)	SUPPLÉANTS DES DÉLÉGUÉS. Placer dans cette colonne, en regard du nom des délégués, les noms des suppléants qui sont appelés éventuelle- ment à les remplacer.	OBSERVATIONS.
196	Devoise, François Marie	délégué de Crilport	Lamiral, Jean Louis	
197	Doulin, Bernard	d° - Larchant	Filliau, Jules Adolphe	
198	Douchet, Jean Louis	d° - Poincy	Houdion, Désiré Etienne	
199	Dreux, Louis Edoard	d° - Tomponne	Goret, Louis Jean	
200	Driard, Frédéric	d° - Guarcheville	Habert, Olivier	
201	Driard, Jules	délégué de Roumont	Denize, Cyrille	
202	Promigny, Cléopâtre	d° - Villebeon	Guille, Grégoire	
203	Dubois, Jules Hippolyte Alex ^{is}	d° - Maincy	Dubois, Eugène Etienne	
204	Dubourg, Léon	d° - Villers	Courtier, Alexandre	
205	Duchâteau, Alexandre	d° - Fontenay-le-Vieux	Juin, Etienne Julien	
206	Duchesne, Eugène	d° - Mussy-le-Vieux	Gallé, Eloi	
207	Duffié, Jean Auguste	d° - Jouarre	Vallet, Etienne Jules	
208	Duflocq, Etienne Alphonse	d° - Brigy	Deffers, Pierre	
209	Duflocq, Frédéric	d° - Vinantes	Hubert, Louis Julien	
210	Dugué, Pierre	d° - Le Pin	Petitpas, Victor Augustin	M. Dugué ne pouvant, pour raison de santé, prendre part au scrutin. M. Petitpas a été convoqué.
211	Duguet, Adolphe	d° - Nemours	Delandès, Louis Joseph	
212	Dumesnil, Pierre Auguste	d° - Cousson	Lesage, Désiré	
213	Quinez,	Conseiller d'arrondiss ^{ent}	"	2
214	Dumont, Auguste	délégué de Grez	Morand, Alphonse	
215	Dumont, Louis	d° - Joug-sur-Meuse	Barre, Léonard	
216	Dupont, Melchior Honoré	d° - Nogent-sur-Seine	Richard, Alexis	
217	Durand, Alexandre	d° - Chaulant-le-Repas	Cogeron, Auguste	
218	Durand, François	d° - Loupes	Foutin, Louis Savinien	
219	Duval, Alphonse	d° - Orly	Maillet, Philogène	
220	Duval, Vincent	d° - Torcy	Lefort, Alfred	

NUMÉROS d'ordre.	NOMS ET PRÉNOMS DES ÉLECTEURS.	QUALITÉ: (DÉPUTÉ, CONSEILLER GÉNÉRAL ou d'arrondissement, délégué ou suppléant de la commune de. . . .)	SUPPLÉANTS DES DÉLÉGUÉS.	OBSERVATIONS.
221	Duveau, Etienne Sylvain	délégué de Hagry	Blanchard, Célestin	
222	Enguierand, Allysse Palmire	d° - S. Hubault-les-Vignes	Thomas, Charles Eugène	
223	Estampes (Comte d')	d° - La Rochette	Guittard, Antoine Adrien	
224	Fanielle, Auguste	d° - Ruperiaux	Mulot, Curile	
225	Faurau, Alexandre	d° - S. Sauveur-les-Bois	Cochet, Arthur	
226	Felix, Auguste	d° - La Chapelle-Beaulieu	Beaugrand, Adrien	
227	Filliau, Mathurin Jules	d° - Chervainvilliers	Harme, Michel	
228	Fleurant, Joseph	d° - Vincous-Madry	Salvois, Lucien Gabriel	
229	Fleurot, Pierre Auguste	d° - S. Pierre-les-Memours	Pauly, Charles Louis	
230	Fleury, Dominique Nicolas	d° - Soignolles	Varizy, Constant	
231	Fontaine, François Prosper	Conseiller d'arrondissement	"	/
232	Fontaine, Pierre Jean Baptiste	délégué de Boitron	Vincent, Charles Alex ^{is}	
233	Fontenoy, Etienne	d° - Chury-en-Taine	Mastin, Blaise	
234	Fontenoy, Louis Auguste	d° - S. Ange-le-Vieil	Selurque, Sidore	
235	Fontenoy, Zéphirin	d° - Tréau	Bouchony, Emil	
236	Forgemol, Jean Jacques	Conseiller d'arrondissement	"	/
237	Foulon, Remain	d°	"	/
238	Fournelle, Ambroise	délégué de S. Martin-en-Bière	Amiard, Gabriel	
239	Fournie, F ^{rançois} Marie	d° - Oquerre	Chavalier, Marie Joseph	
240	Fournier, Louis Nicolas	d° - Chabautre-la-Petite	Mallourier, Divie	
241	Fremire, Denis Augustin	d° - Mauregard	Masson, Denis Honoré	
242	Fresne (de), Charles Victor	d° - Clos-Fontaine	Ginevé, Adolph fils	
243	Frisson, Frédéric	d° - Cernoux	Crouillot, Divie	
244	Froment, Cléophas	d° - Sèchele	Billy, Alexandre	
245	Gabry, Joseph Gustave	Conseiller d'arrondissement	"	/

NUMÉROS d'ordre.	NOMS ET PRÉNOMS DES ÉLECTEURS.	QUALITÉ : (DÉPUTÉ, CONSEILLER GÉNÉRAL ou d'arrondissement, délégué ou suppléant de la commune de)	SUPPLÉANTS DES DÉLÉGUÉS. Placer dans cette colonne, en regard du nom des délégués, les noms des suppléants qui sont appelés éventuelle- ment à les remplacer.	OBSERVATIONS.
246	Gallois Alfred Christophe	délégué de Montigny-Lencoup	Correz Landry	
247	Garnigny Léon	- d° - Sept Soirs	Lot Louis Hubert	
248	Garnier Auguste Alphonse	- d° - Compiègne	Hannoteau Louis Jules	
249	Garnier Bernard	- d° - Marciilly	Bouche J ^e Pierre	
250	Garnier Ernest	- d° - Gouais	Acier J ^e François	
251	Garnot Ferdinand	- d° - Fermeuil	Saferge Armand	
252	Garnot Théodore	- d° - Réau	Brandin Arthur	
253	Garnot Victor	- d° - Grandpierre	Garnot Homer	
254	Gascq (de) Elie Arthur	- d° - Moutiers-la-Croix	Lajon Augustin J ^e	
255	Gastellier Adolphe Casimir	- d° - Coulommiers	Desbauf Louis Appolinaire	
256	Gaultry, Paul Théodore Marie - Joseph	Conseiller d'arrond ^e		
257	Gautier Joseph	délégué de Montenois	Costalet Jules	
258	Gendret Henry Vincent	- d° - Guermantes	Bonnet Pierre	
259	Geoffroy Louis	Conseiller d'arrondissement		
260	Gérard Louis	délégué de Courquetaine	Duhamel Edouard	
261	Gérard Louis Augustin	- d° - Ozoir-la-Ferrière	Marquis Auguste	
262	Gérard Prudent	- d° - Savins	Terrot Alexandre	
263	Gervais Victor Baptiste	- d° - Esbly	Pottier Jules	
264	Gibert Gustave	- d° - Luisieux	Courtier Louis	
265	Gibert L ^e J ^e Me ^{me}	- d° - Couilly	Borot J ^e Baptiste	
266	Gilbon François Gabriel	- d° - Champdenis	Gourpy Antoine Charles	
267	Girardot J ^e Hippolyte	- d° - Nanteuil-s-Marne	Gamy Désiré	
268	Girault J ^e Théodore	- d° - Ussy-s-Marne	Solvet Gustave	
269	Girault Pierre Désiré	- d° - Conches	Chivot L ^e Joseph	
270	Giraud Pierre	- d° - Villiers-s-Grzy	Merger Clovis	

NUMÉROS d'ordre.	NOMS ET PRÉNOMS DES ÉLECTEURS.	QUALITÉ : (DÉPUTÉ, CONSEILLER GÉNÉRAL ou d'arrondissement, délégué ou suppléant de la commune de....)	SUPPLÉANTS DES DÉLÉGUÉS. Placer dans cette colonne, en regard du nom des délégués, les noms des suppléants qui sont appelés éventuelle- ment à les remplacer.	OBSERVATIONS.
271	Godfrain Jean Lucien	délégué de Mairperthuis	Chalton Emile Alexandre	
272	Godin Lucien Denis	d. - Moissy-Cramayel	Thomas Chiosore	
273	Goffin Jules	d. - La Chapelle Gauthier	Cornuet Félix	
274	Gorny Xavier	d. - Bellot	Gré Auguste Marie	
275	Goujon Nicolas Désiré	d. - Changis	Offroy Louis Narcisse	
276	Grandjean Louis Marie	d. - Jouy-le-Château	Heury Louis Honoré	
277	Granday Victor Eugène	d. - St-Méry	Poirier Étienne Jean	
278	Gravier Henri	d. - La Croix-Blanche	Cherrier Alexandre	
279	Greffulhe (L ^e) Charles	d. - Fontenailles	Gauchard Victor	
280	Greffulhe (L ^e) Henri	Conseiller général	"	
281	Gruyer Sidore	délégué de Poigny	Guériard Honoré	
282	Guenoua Eugène	d. - Voisenon	Huger Eugène	M. Guenoua en ce moment malade à Nice ne peut prendre part au vote. Le suppléant qui a accepté est curé ou que.
283	Guérin, Alphonse Auguste	Conseiller d'arrondissement	"	
284	Guérin Denis Alex ^e	délégué de Fontainebleau	Gauthier Jacques Marie Eugène	M. Guérin malade ne peut prendre part au vote. Le suppléant a été convoqué le 29
285	Guét Eugène	d. - Jablines	Houquet Constant	
286	Guignon Eucher Navin	d. - Fromont	Bijouerne Léon	
287	Guillaume Étienne - Théodore	d. - Beton-Bagoches	Bernel L ^e J ^e Victor	
288	Guillaume J ^e Léon	d. - Tulaines	Cherquet Aug ^e Stollphe	
289	Guillemin Chiosore	d. - Bois-le-Roi	Hussaris François	
290	Guillot L ^e Alexandre	d. - Rozoy	Dromas Georges Aug ^e	
291	Guilbory François	d. - Griz	le M ^e de Casaux Anne Sophie	
292	Guilloteau, Ernest Emile	Conseiller d'arrondissement	"	
293	Guyard Emile	délégué de Gironville	Vindreau Célestin	
294	Guyon Philippe	d. - Chenou	Guyon Louis	
295	Hamette Jean	d. - Bourron	Brunel Pierre Antoine	

NUMÉROS d'ordre.	NOMS ET PRÉNOMS DES ÉLECTEURS.	QUALITÉ : (DÉPUTÉ, CONSEILLER GÉNÉRAL ou d'arrondissement, délégué ou suppléant de la commune de....)	SUPPLÉANTS DES DÉLÉGUÉS. Placer dans cette colonne, en regard du nom des délégués, les noms des suppléants qui sont appelés éventuelle- ment à les remplacer.	OBSERVATIONS.
296	Hannoteau Désiré	délégué de Tublaines	Faussard François	
297	Haquin Emile	id de Juilly	Barre Edouard	
298	Harcourt (Le Comte d') Bernard	Conseiller Général	"	
299	Harrivart-Richemont Victor	délégué de Vincennes	Cronchon André Désiré	
300	Hastier Jean Baptiste	délégué des Chapelles- Bouffoy	Fauquet Victor	
301	Haussonville (Vicente "homin d')	Député	"	
302	Haut Marc (de)	délégué de Sigy	Pouchoy Frédéric	
303	Heimar, fils Marie Eugène	id de Sammartin ou goile	Vallet Le Duc Alexandre René	
304	Hennecart Jules	Conseiller Général	"	
305	Henry Eugène Parfait	Conseiller d'arrondissement	"	
306	Hérain Alexandre	délégué de Guisy	Tarent Prosper	
307	Herbelin Alfred Léon	id de Choisy	Wollin Justave	
308	Herbert Auguste	id de Bussy St Martin	Vallée Eugène	
309	Héricourt Xavier	id de Jouvennes	Gendret Benoni	
310	Hibon de Frohen (C ^{te} de) Léon Ferdinand	id de Hauteville	Billiard Louis Alexandre	
311	Huet Louis	id de Burey	Terre Désiré	
312	Huge fils Alexis Aimé	id de Villeneuve St Georges	Chantereau fils	
313	Huot Jean Marie	id de Villeneuve la petite	Chorailles Louis	
314	Hurand Alexandre Armand	id de Chailly ou brie	Terre Louis Gibaux	
315	Huraut Louis Eugène	id de Couperay	Clement André Charles	
316	Hureau Hélène	id d'Oronville	Audebert Donation	
317	Hurel Louis Aimé	id de Montevrain	Fontaine Jean Remy	
318	Jacquel, François	Conseiller d'arrondissement	"	
319	Jadrat, Célestin	délégué de Noisy le sec	Michaut Josphin	
320	Jannaire Théophile	id de Beauchery	Frenot Joseph Désiré	

NUMÉROS d'ordre.	NOMS ET PRÉNOMS DES ÉLECTEURS.	QUALITÉ : (DÉPUTÉ, CONSEILLER GÉNÉRAL ou d'arrondissement, délégué ou suppléant de la commune de.....)	SUPPLÉANTS DES DÉLÉGUÉS. Placer dans cette colonne, en regard du nom des délégués, les noms des suppléants qui sont appelés éventuelle- ment à les remplacer.	OBSERVATIONS.
321	Jannotin Martin	délégué de Saisoncelles (arrondissement de Fontenay)	Merchez Nicolas	
322	Jansse Louis Ernest	id de Aubelles	Hocidé du Grenblay Jules	
323	Japuis Gustave	id de Glaye	Lobbé Louis Antoine	
324	Jardin Jean	id de St Martin les Voulangis	Meignan Louis Victor	
325	Jarry Charles Etienne	id de St Haurin	Mécat Alexandre Stanislas	
326	Jaucourt (relomate de)	id de Fresles	Levesque Pierre	
327	Jeannaire Edouard	id de Villeguier	Régis Antoine	
328	Jeulin Pierre Claude	id de Pontilly	Laliguer François	
329	Joiseau Antoine	id de Machault	Tarquet Edouard	
330	Jorand Georges	id de Courtacon	Faverolles Victor	
331	Joseph Denis	id de Lesigny	Hillebrandt Louis	
332	Josseau J ⁿ B ^e	id de Montcauf	Jardin Pierre Maurice	
333	Josselin Alfred Léon	id de Ticy	Carle Armand Adolphe	
334	Jozon Dominique	Conseiller Général	"	
335	Jozon Alexandre	délégué de Cannes	Pochet Louis Philippe	
336	Jozon Paul	Député	"	
337	Julien Pierre Alexandre	délégué de Passovelle	Clogier François Simon	
338	Labache François	id de Courpuley	Grévy Victor	
339	Labour Edmond	id de St Pothus	Bataille Nicolas	
340	Labour Fernand	Conseiller Général	"	
341	Labrousse Jean	délégué de Vercy	Berthaux Jules Victor	
342	Lafayette (Oscar de)	Député	"	
343	Lahaye Jean Augustin	délégué de Moisenay	Sagnard Jean Bapt ^e	
344	Lainé François Louis	id de Breu	Chéneau François	
345	Lambert Jean Claude	id de Courcelles	Thelippon Louis Adolphe	

NUMÉROS d'ordre.	NOMS ET PRÉNOMS DES ÉLECTEURS.	QUALITÉ : (DÉPUTÉ, CONSEILLER GÉNÉRAL ou d'arrondissement, délégué ou suppléant de la commune de.....)	SUPPLÉANTS DES DÉLÉGUÉS. Placer dans cette colonne, en regard du nom des délégués, les noms des suppléants qui sont appelés éventuelle- ment à les remplacer.	OBSERVATIONS.
346	Lamiche François Marie	délégué de Vaux / Coulombs	Vasseur François Marie	
347	Lamiche Théodore	id de S. Martin <small>Chenouette</small>	Bouvrain Jules	
348	Lange Théophile	id de Sourdon	Chaudieu Louis Etienne	
349	Langlois Adrien	id de S. Hilliers	Lardon Adrien	
350	Laraison Charles Auguste	Conseiller d'arrond ^t	"	/
351	La Rochette (le Baron de)	Conseiller Général	"	/
352	Larousse Auguste	délégué de Chenois	Bégis Pierre	
353	Lasterie (de) Jules	Député	"	/
354	Lasterie (de) Louis	délégué de Bernay	Serville Jules Julien	
355	Latouche Auguste	id de Wanteau / Jumièges	Délon Jean Baptiste	
356	Lataque Pierre Camille	Conseiller d'arrondissement	"	/
357	Laurent Hippolyte - <small>Glovis</small>	délégué de Montny	Coquart Charles François	
358	Laurent Marie	id de Jumièges / <small>Stallombs</small>	Guignot François	
359	Laurent Paul	id de Reuil	Boutillier François	
360	Laviron Jean Bapt ^{te}	id de S. Barthélemy	Herbin Eugène	
361	Le Bailly Alexandre <small>Victor</small>	Conseiller d'arrondissement	"	/
362	Lebeau Théodore Joseph	délégué de Lavins	Gennerat Etienne Pierre	
363	Lebel Alexandre	id de Jucy / Liblud	Bernier Louis Théodore	
364	Leblond Victor Aimé	id de Rebais	Guardin Pierre Honoré	
365	Lebeuf de Montgermont	Conseiller Général	"	/
366	Lebeuf Dominique	délégué de Montolivet	Grandhomme Joseph	
367	Leclerc Alphonse	id de S. Iles / Villeneuve	Desprez Jean Pierre Al ^{ph}	
368	Leclerc Antoine	id de Charmontoy	Manier Alfred	
369	Leclerc Louis Joachim	id de Vaires	Ténéant Jean	
370	Lecomte Louis Victor	id de Serches	Guillemot François	

NUMÉROS d'ordre.	NOMS ET PRÉNOMS DES ÉLECTEURS.	QUALITÉ : (DÉPUTÉ, CONSEILLER GÉNÉRAL ou d'arrondissement, délégué ou suppléant de la commune de.....)	SUPPLÉANTS DES DÉLÉGUÉS. Placer dans cette colonne, en regard du nom des délégués, les noms des suppléants qui sont appelés éventuelle- ment à les remplacer.	OBSERVATIONS.
371	Lecog Jean Pierre	délégué de Sezarches	Coulpé Adrien	
372	Ledru, Florimond Jules - Edmond	Conseiller d'arrondissement	"	
373	Le Duc Adolphe	délégué de Sillard	Mouton Léon	
374	Lefèvre, Pierre Edmond	Conseiller Général		
375	Lefèvre Alexandre	délégué de Villeraude	Véron Pierre Auguste	
376	Lefèvre François Eugène	id de Wandy	Roger Edgar	
377	Lefèvre Jules Alphonse	id de Douy la Ramée	Béguin Auguste	
378	Lefranc Charles	id de Oissey	Aubry Prosper Victor	
379	Lefranc Pierre Jules	id de Charny	Toucheard Alfred Léonard	
380	Legentil Alexandre - fils	id de Bailly Commanville	Mancarre Alexandre - Babylas	
381	Legexet Joseph	id de Jutigny	Messager Chérophile	
382	Lemoine Simon	id de Hérisy	Berthier Louis	
383	Lemonnier Antoine	id de Fresnes	Telletier Edmond	
384	Letteron Eugène	id de Chateaublanc	Happé Joseph	
385	Letteron Louis Philippe	id de Coulton	Lesage Alexandre	
386	Levesque Gustave	id de Chézy	Mayer Henri Denis	
387	Lévesque Zéphirin	id de Villers Morin	Jeannot François	
388	Lherbier Jean B ^{te} fils	id de Champagne	Bardet Antonin Hippolyte	
389	Lhoste Adolphe	id de Hauchimont	Duval Louis	
390	Liénard Pierre Chéodore	id de Annelles	Charpentier Chérophile	
391	Lignières (de) Adolphe	id de Culbardon	Léquin Ernest	
392	Liord Auguste	id de Haucourt	Cothias Adolphe	
393	Logre Jules Louis	id de Noisiel	Hanote Louis	
394	Logre Nicolas Andore	id de St Colombe	Marniau François	
395	Loiseau Jean B ^{te}	id de Champs	Breton Louis Charles	

NUMÉROS d'ordre.	NOMS ET PRÉNOMS DES ÉLECTEURS.	QUALITÉ : (DÉPUTÉ, CONSEILLER GÉNÉRAL ou d'arrondissement, délégué ou suppléant de la commune de.....)	SUPPLÉANTS DES DÉLÉGUÉS. Placer dans cette colonne, en regard du nom des délégués, les noms des suppléants qui sont appelés éventuelle- ment à les remplacer.	OBSERVATIONS.
396	Longuet Louis Philomen	délégué de Sassy Seine	Masson Sylvain Victor	
397	Loriot Louis Alexandre	— de Chalautre la 1 ^{re}	Coutrot S ^r Celestin	
398	Ludot Jean François	— de Fontaine sous Montaiguillon	Meinicher Hippolyte	
399	Luzigi Jean	— de Blandy	Chertemps Henri Pompé	
400	Maacher Jacques Louis	— de St Germain les Couvilly	Logeart Alfred	
401	Macquin Eugène	— de Vanville	Verneil Alfred	
402	Macquin François	— de Faulnes	Bourguignon Etienne	
403	Mainot Henri Bruno	Conseiller général	"	/
404	Malézieux Ch ^{er} J ^{ean} B ^{enoit}	délégué de Grisy sur Seine	Etancelin Eugène	
405	Manche J ^{ean} B ^{enoit}	— de St Just	Jury Auguste	
406	Mandre Arsène	— de La Croix en Brie	Verneil Adolphe	
407	Marchand Armand	— de Sammeron	Garniguy Eugène	
408	Mariette Ferdinand	— de Vert St Denis	Armon Hippolyte	
409	Marion J ^{ean} Victor	— de St Martin du Boschet	du Bern de Boislandry Paul	
410	Martin Louis Honoré	— de St Leger	Lefevre Joseph	
411	Massé Adrien Celeste	— de Ozyer le Repas	Trutel Marie Aug ^{uste}	
412	Massé S ^{ir} V ^{ictor} Adolphe	— de Nangis	Colleau Arthur	
413	Massiot J ^{ean} Hilaire	— de Citry	Bougras Al ^{exandre} Félicien	
414	Masson Edouard J ^{ean}	— de Tenchart	Rousseau Philippe Joseph	
415	Masson J ^{ean} Victor	— de Lommeuse	Lemaire Théodule Amédée	
416	Masson J ^{ean} Dominique	— de Souppes	Chagot Joseph	
417	Maury Aubin	— de Les Ormes	Tubert Louis Sidore	
418	Mauré Charlemagne	— de Rouvres	Dufour Aimable	
419	Mayaud Henri	— de Balloy	Charpentier Etienne	
420	Mayen Pierre François	— de Nanteuil les Meaux	Beudoin Lindor Désiré	

NUMÉROS d'ordre.	NOMS ET PRÉNOMS DES ÉLECTEURS.	QUALITÉ : (DÉPUTÉ, CONSEILLER GÉNÉRAL ou d'arrondissement, délégué ou suppléant de la commune de....)	SUPPLÉANTS DES DÉLÉGUÉS. Placer dans cette colonne, en regard du nom des délégués, les noms des suppléants qui sont appelés éventuelle- ment à les remplacer.	OBSERVATIONS.
421	Melin François Stanislas	délégué de St-Médard	Guerbette Jules Charles	
422	Melle Sidore	is St-Loup de Noyelle	Forquet Frédéric	
423	Menier, Emile Justin	Conseiller général	"	/
424	Métivet Jules	délégué d'Amponville	Huet Louis	
425	Meunier, Jean Alfred	Conseiller général	"	/
426	Meunier Basile	délégué de Choury-ferrière	Comble Félixissime	
427	Michaut S ^r Donatien	is du Haut-doué	Semaire Adolphe	
428	Michel Jean	is Villecerf	Desoignes Pierre	
429	Michelot César	is Boissy-aux-Bois	Lortheault Hippolyte	
430	Michon Théophile	is Fieux-Maisons de Maricourt	Georges	
431	Mignot Alfred	is Lissy	Mignot J ^r B ^e	
432	Miraton Louis Denis	is Fontaine-le-Port	Hourseau François	
433	Mireux Théophile Jules	is Blennes	Binet Louis Pierre	
434	Mirveaux Alexandre	is Les-Marets	Robertel Adrien	
435	Misier Lucien	is La-Chapelle-l'Évêque	Descusses Antoine	
436	Mondouy Auguste	is Meigneux	Raffinac Oscar	
437	Moquet Eugène François	Conseiller d'arrondissement	"	/
438	Morin Joseph	délégué de Guignes	Rossignol Étienne Auguste	
439	Morisy Charles Robert	is Argentières	Laurent Octavien Pierre Victor	
440	Mouleng Pierre Noël	is Donnemarie	Nalet Louis Eugène	
441	Mouton Adrien	is Montgé	Daquet Eugène	
442	Mullery Firmin Pierre	is Marolles-sur-Seine	Chomet Étienne	
443	Mun (le C ^{te} de) Robert	is Lumigny	Cavillier Frédéric	
444	Naret Léon	is Augers	Bridou Joseph	
445	Naudier Auguste	is Rampeillon	Lemoult Delafosse César	

NUMÉROS d'ordre.	NOMS ET PRÉNOMS DES ÉLECTEURS.	QUALITÉ : (DÉPUTÉ, CONSEILLER GÉNÉRAL ou d'arrondissement, délégué ou suppléant de la commune de.....)	SUPPLÉANTS DES DÉLÉGUÉS. Placer dans cette colonne, en regard du nom des délégués, les noms des suppléants qui sont appelés éventuelle- ment à les remplacer.	OBSERVATIONS.
446	Némondet, François	délégué de Barbey	Souchard, Xavier	
447	Nilot, Ernest	d. Meaux	Dubois, Louis Marie	
448	Nivet, Jean Bapt. Michel	Conseiller général	"	
449	Nivet dit Laquois	délégué de Vaux-le-Dûnil	Dubus, Eugène	
450	Nivet, Jean François	d. Boissy-s. C. Bland	Quétier, Léon	
451	Noël, Achille	d. Quincy-sur-Marne	Gallois, Théodore	
452	Noëllin, Charles Antoine	d. Misy	Noëllin, Étienne Jacques	
453	Noëllin, Pierre Eugène	d. Chambay	Karsot, Denis Victor	
454	Opoix, Alphonse	d. Vendrest	Vérel, Louis Hippolyte	
455	Orange, François Honoré	d. Chassigny	Grandjean, Jean Louis	
456	Oudart, Jean François	d. Coulommiers	Croullé, Charles Nivore	
457	Oudot, Louis	d. Vaucourt-s. S.	Lamiche, Alphonse	
458	Ouvré, Félix	Conseiller général	"	
459	Pajot, Alphonse	délégué de Montreuil-s. Y.	Charneux, Charles Édouard	
460	Papillon, Eugène	d. Combs-la-Ville	Ducaville, Constant	
461	Paré, Gaubert	d. Châtenay-s. Seine	Moréac, Jules	
462	Paris (Marquis de) - Gratier	Conseiller d'arrondissement	"	
463	Paris, Louis Eugène	délégué de La Chapelle-Sger	Martin, Alexandre	
464	Parrot, Constant	d. Nuelles-en-Brie	Landrin, Hubert	
465	Pasquier, Pierre Benaim	d. Chauffry	Pasquier, Emile	
466	Passeraro, Pierre Quentin	d. La Grande-Paroisse	Boudart, Pierre Auguste	
467	Pasteur, Hippolyte	d. Mity-Moy	Leallier, Emorie	
468	Patin, Eugène Victor	d. Messy	Vallet, Henri Victor	
469	Pauvardin, Pierre	d. Chaintreaux	Boucheny, Joseph	
470	Sauron, Jean Baptiste	d. Comesson	Lellier, André	

NUMÉROS d'ordre.	NOMS ET PRÉNOMS DES ÉLECTEURS.	QUALITÉ : (DÉPUTÉ, CONSEILLER GÉNÉRAL ou d'arrondissement, délégué ou suppléant de la commune de....)	SUPPLÉANTS DES DÉLÉGUÉS. Placer dans cette colonne, en regard du nom des délégués, les noms des suppléants qui sont appelés éventuelle- ment à les remplacer.	OBSERVATIONS.
471	Laysant, François	délégué de La Lill-sous-Mont	Dumont, Joseph	
472	Pelle, Pierre Augustin	d. Sabre-en-Brie	Dauvoigne, Pierre Félix	
473	Pelletier, Anatole	d. Marles	Michonou, Baptiste	
474	Pelletier, Frédéric	d. Vimpelles	Guilbert, François	
475	Pelletier, Jean Baptiste	d. Aufferville	Delafoy, Guillaume	
476	Penancier, Henri Desiré	Conseiller Général	"	
477	Perchellet, Honoré	délégué d'Arville	Bouchet, Jean Pierre	
478	Périchon, Nicolas-Joseph	d. Conde-S ^t .Sicaire	Gallois, Claude Auguste	
479	Perreux, François Oron	d. Villeneuve-le-Comte	Fleury, Jean Baptiste	
480	Perreux, Marcel	d. Soignolles	Scupir, Aristide	
481	Perrein, Hubert	d. Houdrevillers	Bacus, Louis-Esprit	
482	Perrein, Martial Louis Charles	d. Bray-sur-Seine	Cornu, Alexandre	
483	Petiot, François Frédéric	d. Saint-Rémy	Pelloc, Denis Honoré	
484	Petit, Antoine	d. Neaufmontiers	Rousseau, Jean Baptiste	
485	Petit, Paul Méridade	d. Achères	Gasteau, Jean Simon	
486	Philippe, Eugène	d. Crécy	Moreau, Pierre François Auguste	
487	Pichon, Eugène	d. Epizy	Gelé, Félix	
488	Picot, François	d. Chanteloup	Collin, Aimé Louis Jules	
489	Piequard, Claude	d. Villemarichal	Pollard, Abel	
490	Pierre, Auguste	d. Montmachoux	Konal, Désiré	
491	Pierrelée, François Louis	d. Boisy-le-Châtel	Couret, Denis Joseph	
492	Pigeron, Alfred François	d. Annet-sur-Marne	Gabet, Henri	
493	Pigoisard, Jean Claude	d. Mauville-Meaux	Judas, Pierre Auguste	
494	Pigoisard, Claude François	d. Quincy-Segy	Pagenelle, Antoine	
495	Pilot, Victor Auguste	d. Solers	Barill, Théophile	

NUMÉROS d'ordre.	NOMS ET PRÉNOMS DES ÉLECTEURS.	QUALITÉ : (DÉPUTÉ, CONSEILLER GÉNÉRAL ou d'arrondissement, délégué ou suppléant de la commune de.....)	SUPPLÉANTS DES DÉLÉGUÉS. Placer dans cette colonne, en regard du nom des délégués, les noms des suppléants qui sont appelés éventuelle- ment à les remplacer.	OBSERVATIONS.
496	Linguet, Ernest	Conseiller général	"	/
497	Linguet, Léon	Conseiller d'arrondissement	"	/
498	Lipard, Louis	Délégué de Beauvois	Gommé, Désiré	
499	Piot, Gustave	id Vignely	Maisiat, Jean	
500	Hanson, Jules Victor	id Villegagnon	Dupré, Léon Désiré	
501	Plessier, Victor François	Conseiller général	"	"
502	Plicque, Jules Clément	Délégué de Villenoy	Marcoin, Auguste	
503	Plumet, François	id Montigny-le-Guesnois	Savourat, Alexandre	
504	Lochinot, Anatole	id Villiers-sur-Seine	Portat, Antoine	
505	Pognant, F. Sidore	id Barnost	Gouas, Pierre Alexandre	
506	Poirat, Cyprien	id St Ruce	Etancelin, For. Napoléon	
507	Poncet, Etienne	id Egligny	Fourquenay, Côme	
508	Ponton-d'Amécourt (de) - Germaine	Conseiller d'arrondissement	"	/
509	Popelin, Etienne	Délégué de Beaumont	Legendre, Narcisse	
510	Porchon, Simon Charles	Conseiller d'arrondissement	"	/
511	Pottier, Jean Baptiste	Délégué de Boispettes	Poirrier, Louis Nadat	
512	Pottier, Louis	id Quiers	Serrié, Martin	
513	Pottier, Louis Charles	id Coutevrault	Husson, Pierre Louis	
514	Pottier, Raphaël Augustin - Denis	id La Chapelle / Cricy	Legendre, Théodore Mathurin	
515	Poubrot, Etienne B ^{te}	id Rouilly	Dubois, Eugène Gustave	
516	Loyau, Louis Remy	id Baby	Bourdons, Eugène	
517	Préaux, Georges	id Bransles	Gillet, Joseph	
518	Proffit, Benjamin	id Mortery	Fenou, Auguste	
519	Proffit, Louis François	id Cessoy	Blavot, Augustin	
520	Proffit, Etienne	id Montdauphin	Ambelouis, Rose	

NUMÉROS d'ordre.	NOMS ET PRÉNOMS DES ÉLECTEURS.	QUALITÉ : (DÉPUTÉ, CONSEILLER GÉNÉRAL ou d'arrondissement, délégué ou suppléant de la commune de.....)	SUPPLÉANTS DES DÉLÉGUÉS.	OBSERVATIONS.
521	Touharam, ^{Abel-Louis} _{Asolpha}	Conseiller d'arrondissement	"	/
522	Luvost, Alphonse	Délégué de Nonville	Berthy, Jean Pierre	
523	Lubellier, Firmin	id La Geneyraye	Alzard, Clotaire	
524	Lutois, ^{Justin} _{Alfred}	Conseiller d'arrondissement	"	/
525	Quinton, Paul Edouard	Délégué de Chaumes	Alaine, Louis Félix	
526	Quinzard, Pierre François	id Eury-lez-Châteaux	Baudier, Auguste	
527	Rabier, Louis Frédéric	id Dormelles	Barbe, Narcisse	
528	Rabotin, Étienne Cabiste	id Montarlot	Chibault, Mathieu	
529	Remeuf, Frédéric	id Signy-Signets	Papillon, Auguste	
530	Rémond, Hector	Conseiller d'arrondissement	"	/
531	Rémond, Hector Auguste	Délégué d'Andrezel	Misère, J ^{rs} B ^{ts} Volfang	
532	Remy, Desaint	id Sablonnières	Barbier, Honoré	
533	Renoult, Louis	id Lizines	Marot, Théodore	
534	Rétif, Henri Edme	id La Haute-Maison	Lion, Julien Théodore	
535	Riché, Alexandre	id Vilaines-s/Seine	Renard, Marie Augustin	
536	Riché, Jean François	id Livry	Henry, Edme Jacques	
537	Richet, Jean Baptiste	id Tchy	Frot, Joseph Léopold	
538	Roberdel, Pierre Simon	id Villiers-s/Georges	Lamotte, P ^{rs} Victor	
539	Robert, François	Conseiller d'arrondissement	"	/
540	Robinot, Jean Baptiste	Délégué de Fontaine-Franche	Mangeon, J ^{rs} Baptiste	
541	Robquin, Louis Antoine	id Villeparisis	Morel, Cyrille	
542	Roche, Auguste	Conseiller d'arrondissement	"	/
543	Roche, Charles	Délégué de May-en-Multien	Goulas, Alexandre	
544	Rocipon, Antoine Pierre	id Melz-sur-Seine	Samson, Napoléon	
545	Rodier, Henri	id St-Germain-s/Loire	Fauray, Frédéric	

NUMÉROS d'ordre.	NOMS ET PRÉNOMS DES ÉLECTEURS.	QUALITÉ : (DÉPUTÉ, CONSEILLER GÉNÉRAL ou d'arrondissement, délégué ou suppléant de la commune de)	SUPPLÉANTS DES DÉLÉGUÉS. Placer dans cette colonne, en regard du nom des délégués, les noms des suppléants qui sont appelés éventuelle- ment à les remplacer.	OBSERVATIONS.
546	Rousier, Félix,	délégué de St-Jean-le-2 ^e jumars	Lagneau, Casimir	
547	Rothschild (Baronde) Alphonse	Conseiller Général		/
548	Rotival, Alexis Dominique	délégué de Moutils	Laplaige, Alexandre	
549	Roussau, Denis Claude	- d. - Brie St. Robert	Jourde, Denis Alphonse	
550	Roussel, Simon	- d. - la Ferté St. Jean	Choumy, Emile Jules	
551	Roussellet, Alexis	- d. - Cancreau	Lemoine, Fernand	
552	Roux, Désiré Almond	Conseiller d'arrondissement		
553	Royer, Louis	délégué de Courvan	Charpentier, Gaston	
554	Roy (comte de) Richard	Conseiller Général		/
555	Saby, Louis Benjamin	délégué de Melun	Delortier, Jules Gaspard	
556	Sallard, Louis Edmond	Conseiller Général		/
557	Sanson, François	délégué de Guigy	Boulanger, Isidore	
558	Satabin, François Désiré, père	- d. - Echouboulain	Vitte, Prudence	
559	Sebillé, Eugène	- d. - Sivy Courty	Aguado (Vicent) Denisse	
560	Séguet (Comte de) Louis	Député		/
561	Senet, Paul	délégué de Nanteau s. Loire	Videly, Léon	
562	Séguier, Xavier	- d. - Saval	Mirat, Edme Jean	
563	Sieur, Louis Pierre Honoré	- d. - Saint-Ouen	Chérieau, Pierre Tridore	
564	Simon, Pierre	- d. - St-Martin du Champ	Favrotte, Joseph	
565	Simonet, Jacques	- d. - Diant	Glé, Armand	
566	Singer, Alexandre	- d. - Neufmoutiers	Lamiche, François	
567	Sintier, Louis Clair	- d. - Champeaux	Meurge, Valentin	
568	Sochoif, Simon	- d. - La Chapelle St. Salpêtre	Chermeau, Charles	
569	Somme, Emmanuel	- d. - Escherolles	Ouvri, Joseph Charbonneau	
570	Soufflet, Adolphe	- d. - Everly	Choin, Guallbert	

NUMÉROS d'ordre.	NOMS ET PRÉNOMS DES ÉLECTEURS.	QUALITÉ : (DÉPUTÉ, CONSEILLER GÉNÉRAL ou d'arrondissement, délégué ou suppléant de la commune de....)	SUPPLÉANTS DES DÉLÉGUÉS. Placer dans cette colonne, en regard du nom des délégués, les noms des suppléants qui sont appelés éventuelle- ment à les remplacer.	OBSERVATIONS.
571	Lumelle, Jean Pierre	délégué de Boulanges	Teillias, Sirey	
572	Calamion, Jean B ^e fils	d ^e Chalmaison	Dalle, Alexandre	
573	Caré, Emus Romain	d ^e Chartrettes	Roisin, Arthur Eugène Chilbert	
574	Canneus, Narcisse Pierre	d ^e Moret	Martin, Camille Eugène	
575	Cartier, Charles Alexandre	d ^e Barcy	Morin, Simon Alexandre	
576	Cassier, Pierre	d ^e Vicux-Champagne	Juin, Eugène	
577	Caveau, Constant	d ^e Froids-Milly	Hibert, Alexandre	
578	Caveau, Emile	d ^e Compans	Blondiau, Pierre fils	
579	Cellier, Julien Honoré	d ^e Montcaux (Moussy)	Blivet, Arthur	
580	Complier, Sélagie	d ^e Soligny	Chachignon, Jules	
581	Thomas, Charles	d ^e Voulz	Taupardin, Sirey	
582	Thomas, Hippolyte	d ^e Fleury-sur-Ausey	Remy, Charles	
583	Cimbert, Auguste	d ^e Remaumont	Cimbert, Jules	
584	Connellier, Clavis	d ^e la Brosse-Montcaux	Deveneau, Frédéric	
585	Connet, Alexis	d ^e Arbouaine	Chapelon, Armand	
586	Cousson, Hippolyte	d ^e Cilly	Martin, Louis	
587	Criboulet, Charles, Tridore	d ^e Villeneuve-s-Dammery	Lamiche, Alexandre Victor	
588	Croisvallès, Alphonsine	d ^e Bussey-George	Mathon, Pierre Joseph	
589	Cronchon, Amédée Eugène Amand	d ^e Forfy	Laroche, Auguste Tridore	
590	Cronchon, Gustave	d ^e Chioux	Meurier, Emile	
591	Crouvi, Jean Baptiste	d ^e Les Beuvrais	Lepanneau, Pierre Antoine	
592	Cupigny (de) Charles	d ^e Coissy-Beaubourg	Charnacé (de) Paul	
593	Vallée, Tridore	d ^e Villeneuve-ls-Bordes	Credo, Jean Baptiste	
594	Valleriau, Simon	d ^e St-Sauveur-s-Bois	Debon, Philippe	
595	Vallet, Noël Tridore	d ^e Guivard	Térot, François Alexis Sirey	

NUMÉROS d'ordre.	NOMS ET PRÉNOMS DES ÉLECTEURS.	QUALITÉ : (DÉPUTÉ, CONSEILLER GÉNÉRAL ou d'arrondissement, délégué ou suppléant de la commune de.....)	SUPPLÉANTS DES DÉLÉGUÉS. Placer dans cette colonne, en regard du nom des délégués, les noms des suppléants qui sont appelés éventuelle- ment à les remplacer.	OBSERVATIONS.
596	Varangot, Auguste,	délégué de Breau	Martin du Nord (conste)	
597	Vauquoy, Alexandre	- d. - Epour, le Poulgic	Foisset, Louis	
598	Vellaud, Michel Alfred	- d. - Lamoignon	Legrand, Louis Eugène	
599	Vendre, Adrien	- d. - Laisy	Furic, Hippolyte	
600	Verdier, Louis Félix	- d. - le Tert, Louches	Dancere, Louis	
601	Verdier, Louis Joseph	- d. - la Chapelle-François	Delalot, Auguste Adolphe	
602	Vignier, François Marie	Conseiller d'arrondissement		
603	Vignier, Désiré Stanislas	délégué de Châtillon	Nottin, Alphonse	
604	Vignier, Louis Cyrille	- d. - St Germain-L'Écluse	Vercos, Louis Marie	
605	Villefosse (Baronde)	- d. - Férey	Driaux, Charles Auguste	
606	Villette, Achille Hilaire	- d. - le Plessis-Origny	Loisson, Stanislas	
607	Vier, Narcisse	- d. - Fay	Fasquet, Alphonse	
608	Voisin, Félix	Député		
609	Waille, Charles Alexandre <i>alias</i>	délégué de le Meis de Traquin	Charles Léonard	
610	Wastelle, Armand	- d. - Lussaint	Rabourdin, Félix	
611	Zeller, Auguste	- d. - Bagneux	Rabourdin, Eugène	

DEPARTEMENT

(EXÉCUTION DE LA LOI DU 2 AOÛT 1875.)

de Seine-et-Marne.

TABLEAU

INDIQUANT LES RÉSULTATS DE L'ÉLECTION DES DÉLÉGUÉS ET DES SUPPLÉANTS,
DRESSÉ EN EXÉCUTION DE L'ARTICLE 6 DE LA LOI.

NOMS DES COMMUNES. (CLASSER LES COMMUNES par arrondissement et par canton.)	NOM DU DÉLÉGUÉ.	INDIQUER dans CETTE COLONNE si le délégué a accepté ou refusé.	NOM DU SUPPLÉANT.	INDIQUER dans CETTE COLONNE si le suppléant a accepté ou refusé.	OBSERVATIONS.
<i>Arrondissement de Coulommiers.</i>					
<i>Canton de Coulommiers.</i>					
<i>Aulnoy</i>	<i>Couesnon Alex^{is} fils</i>	<i>a accepté</i>	<i>Barnefoy Justus</i>	<i>a accepté</i>	
<i>Beauchail</i>	<i>Bertrand Noé Victor</i>	<i>a accepté</i>	<i>Ferrin Auguste</i>	<i>a accepté</i>	
<i>Boissy-le-Châtel</i>	<i>Lierrelé François Louis</i>	<i>a accepté</i>	<i>Couret Denis Joseph</i>	<i>a accepté</i>	
<i>Chailly-en-Brie</i>	<i>Hurand Alex^{is} Thomas</i>	<i>a accepté</i>	<i>Ferré de Bures</i>	<i>a accepté</i>	
<i>Coulommiers</i>	<i>Gastellier Strophé Camille</i>	<i>a accepté</i>	<i>Desbaults Apollinaire</i>	<i>a accepté</i>	
<i>Griemoutiers</i>	<i>Deligny Léon Joseph</i>	<i>a accepté</i>	<i>Bourjot Léon Joseph</i>	<i>a accepté</i>	
<i>Guérard</i>	<i>Fallet Noël Théodore</i>	<i>a accepté</i>	<i>Perot François Alexis</i>	<i>a accepté</i>	
<i>La Celle-sur-Morin</i>	<i>Benoist Pierre Étienne</i>	<i>a accepté</i>	<i>Chapelain Eugène</i>	<i>a accepté</i>	
<i>Maisoncelles</i>	<i>Abit Pierre Armand</i>	<i>a accepté</i>	<i>Bucelin Léon Pierre</i>	<i>a accepté</i>	
<i>Mauperthuis</i>	<i>Godfrain Joseph Théodore</i>	<i>a accepté</i>	<i>Chatton Émile Alex^{is}</i>	<i>a accepté</i>	
<i>Mouroua</i>	<i>Bonneau Pierre Nicolas</i>	<i>a accepté</i>	<i>Baudry Émile</i>	<i>a accepté</i>	
<i>Tommeuse</i>	<i>Masson François Victor</i>	<i>a accepté</i>	<i>Lemaire Théodore Amédée</i>	<i>a accepté</i>	
<i>S^t Augustin</i>	<i>Courteny Joseph Louis</i>	<i>a accepté</i>	<i>Hucher Alex^{is} Désiré</i>	<i>a accepté</i>	
<i>Saints</i>	<i>Chambenois Léon</i>	<i>a accepté</i>	<i>Deligny Léon Joseph</i>	<i>a accepté</i>	
<i>Canton de La Ferté-Gaucher</i>					
<i>Amillis</i>	<i>Liénard Pierre Étienne</i>	<i>a accepté</i>	<i>Charpentier Étienne</i>	<i>a accepté</i>	
<i>Chartranges</i>	<i>Hignier Désiré Stanislas</i>	<i>a accepté</i>	<i>Nottin Alphonse</i>	<i>a accepté</i>	
<i>Chevre</i>	<i>Blavot Albert</i>	<i>a accepté</i>	<i>Thomas Nicolas Édouard</i>	<i>a accepté</i>	
<i>Choisy</i>	<i>Herbelin Alfred</i>	<i>a accepté</i>	<i>Nottin Gustave</i>	<i>a accepté</i>	



NOMS DES COMMUNES. (CLASSER LES COMMUNES par arrondissement et par canton.)	NOM DU DÉLÉGUÉ.	INDIQUER dans CETTE COLONNE si le délégué a accepté ou refusé.	NOM DU SUPPLÉANT.	INDIQUER dans CETTE COLONNE si le suppléant a accepté ou refusé.	OBSERVATIONS.
Dagny	Darras Louis Honoré	a accepté	Reiny Anatole	a accepté	
Jouy-sur-Morin	Dumont Louis	a accepté	Barre Léonard	a accepté	
La Chapelle-Férone	Herdier St Joseph	a accepté	Delalot Auguste Adolphe	a accepté	
La Ferté-Gaucher	Herdier Louis Félix	a accepté	Dancere Louis	a accepté	
Lescherolles	Somme Emmanuel	a accepté	Cusse J ^e Charlemagne	a accepté	
Leudon	Bordereau Désiré	a accepté	Corbedanne Louis	a accepté	
Marolles	Darnot Constant	a accepté	Landrin Hubert	a accepté	
Meilleray	Cloud Eugène	a accepté	Fouquet Étienne	a accepté	
Montolivet	Lehauf Dominique	a accepté	Grandhomme Joseph	a accepté	
Montreuil	Rotival Alexis Dominique	a accepté	Laplaige Alex ^{dre}	a accepté	
St-Barthélemy	Laviron J ^e St ^e	a accepté	Herbin Eugène	a accepté	
St-Mars	Bazin Omer	a accepté	Faverolle Alphonse	a accepté	
St-Martin-des-Champs	Simon Pierre	a accepté	Faverolle Joseph	a accepté	
St-Rémy	Délot François	a accepté	Seduc Denis	a accepté	
St-Siméon	Martin St Honoré	a accepté	Lefèvre Joseph	a accepté	
Canton de Rebais.					
Bellot	Gomy Xavier	a accepté	Pré Auguste Marie	a accepté	
Boitron	Fontaine Pierre J ^e St ^e	a accepté	Vincent Charles Alex ^{dre}	a accepté	
Chauffry	Pasquier Pierre Benjamin	a accepté	Pasquier Emile	a accepté	
Doue	Donnefoy Haie	a accepté	Driot Désiré	a accepté	
Hondeville	Lermin Hubert	a accepté	Racus Louis Esprit	a accepté	
La Crétoire	Henri Gravier J ^e Henri	a accepté	Cherrier Alexandre	a accepté	
Montdauphin	Lepetit Étienne	a accepté	Ambelouis Rose	a accepté	
Montenils	Gautier Joseph	a accepté	Costelet Jules	a accepté	
Orly	Duval Alphonse	a accepté	Maillet Philogène	a accepté	

NOMS DES COMMUNES. (CLASSER LES COMMUNES par arrondissement et par canton.)	NOM DU DÉLÉGUÉ.	INDIQUER dans CETTE COLONNE si le délégué a accepté ou refusé.	NOM DU SUPPLÉANT.	INDIQUER dans CETTE COLONNE si le suppléant a accepté ou refusé.	OBSERVATIONS.
Rebais	Leblond Victor Aimé	a accepté	Girardin Pierre Romain	a accepté	
Sablonnieres	Remy Dessaint	a accepté	Barbier Honoré	a accepté	
St Cyr	Charpentier Félix Antoine	a accepté	Houdrichon Alexandre	a accepté	
St Denis les Rebais	Chevallon Alex ^{2e}	a accepté	Gutel Esaié	a accepté	
St Germain - s. Doue	Vignier S ^r Cyprien	a accepté	Verrier S ^r Honoré	a accepté	
St Léger	Coussmon S ^r Victor Honoré	2 ^e	Michon S ^r Hubert Firmin	2 ^e	
St Ouen - sur Morin	Chazal Leon	2 ^e	Remy Victor Bruno	2 ^e	
Verdelot	Bourgeois S ^r Cheddou Aimé	a accepté	Gomy S ^r Denis Gabriel	a accepté	
Villeneuve - s. Bellot	Huge ^r fr ^s Alexis Aimé	a accepté	Chantereau fr ^s	a accepté	
Canton de Rozoy.					
Bernay	de Lattégnie Louis	a accepté	Serville Jules Julien	a accepté	
Courpalay	Labache François	a accepté	Gresy Victor	a accepté	
Crivecourt	Chatriot Louis	a accepté	Matignon Nicolas	a accepté	
Dammartin - s. Bignon	Bellan Eugène Louis	a accepté	Courtant S ^r Abel	a accepté	
Faremoutiers	Desbois S ^r Remy Sebastien	a accepté	Lacalais Alex ^{2e} Isidore	a accepté	
Fontenay - Créigny	Duchateau Alex ^{2e}	a accepté	Juin Etienne Julien	a accepté	
Hautefeuille	L ^{re} de Ribon de Roche Marie	a accepté	Billiard S ^r Alexandre	a accepté	
La Chapelle - Tzer	Paris Louis Eugène	a accepté	Martin Alexandre	a accepté	
La Houssaye	Bourgerie Vincent Étienne Magloire	a accepté	Lécuyer Martin Célestin	a accepté	
Les Chapelles Bourbons	Hastier fr ^s B ^{is}	a accepté	Fauquet Victor	a accepté	
Le Plessis - fu - Aussois	Thomas Hippolyte	a accepté	Remy Charles	a accepté	
Lumigny	le C ^{te} de Mun Robert	a accepté	Cavillier Frédéric	a accepté	
Marles	Lelletier Anatole	a accepté	Micheron Baptiste	a accepté	
Mortcerf	Josseau fr ^s B ^{is}	a accepté	Jardin Pierre Maurice	a accepté	
Nesles - la Gilberde	Davous Evariste	a accepté	Juy Achille	a accepté	Renvoyé au C ^{te} de Préfecture

NOMS DES COMMUNES. (CLASSER LES COMMUNES par arrondissement et par canton.)	NOM DU DÉLÉGUÉ.	INDIQUER dans CETTE COLONNE si le délégué a accepté ou refusé.	NOM DU SUPPLÉANT.	INDIQUER dans CETTE COLONNE si le suppléant a accepté ou refusé.	OBSERVATIONS.
Neufmoutiers	Ginger Alexandre	a accepté	Lamiche François	a accepté	
Ormeaux	Charon Alphonse	a accepté	Maunoy Martin	a accepté	
Sezarches	Lecog Jean Pierre.	a accepté	Coulpé Adrien	a accepté	
Rozoy.	Guillot Louis Alex ^e	a accepté	Thomas Georges	a accepté	
Cigeaux	Baulant Alphonse	a accepté	Gibert Louis	a accepté	
Couquin	Hubert Prudent	a accepté	Debussy Théodore.	a accepté	
Vaudoy	Blague Alexis Maurice	a accepté	Garnot Philéas	a accepté	
Vilbert	Dartin Théodore	a accepté	Chon Edmond	a accepté	
Villeuve le Comte	Terreau Jean Odon	a accepté	Fleury J ^e P ^{te}	a accepté	
Villeuve S ^t Denis	Bouilly Joseph.	a accepté	Gillet Louis François	a accepté	
Voinsles.	Bedeau Etienne	a accepté	Terrier Denis Michel	a accepté	
Arrondissement de Fontainebleau.					
X Canton de La chapelle la reine.					
Achères	Petit Paul Maurice	a accepté	Gasteau Jean Simon	a accepté	
Amponville	Métivet Jules	a accepté	Huet Louis	a accepté	
Boissy-aux-Cailles	Michelot César	a accepté	Portheault Hippolyte	a accepté	
Boulancourt	Lumelle J ^e Pierre.	a accepté	Feullias Léon	a accepté	
Bury	Huet Louis	a accepté	Pierre Désiré	a accepté	
Buthiers	Rigouarne Eugène	a accepté	Hénault Alexandre	a accepté	
Fromont	Guignon Eucher Flavien	a accepté	Rigouarne Léon	a accepté	
Guarcheville	Driard Frédéric	a accepté	Habert Olivier	a accepté	
La Chapelle la Reine	Misier Lucien	a accepté	Descusses Antoine	a accepté	
Larchant	Dorlin Bernard	a accepté	Filliau Jules Clément	a accepté	
Le Vaudoué	Michaut S ^t Donatien	a accepté	Lemaire Adolphe.	a accepté	
Nanteau-sur-Essonne	Senet Paul	a accepté	Vidy Léon.	a accepté	

NOMS DES COMMUNES. (CLASSER LES COMMUNES par arrondissement et par canton.)	NOM DU DÉLÉGUÉ.	INDIQUER dans CETTE COLONNE si le délégué a accepté ou refusé.	NOM DU SUPPLÉANT.	INDIQUER dans CETTE COLONNE si le suppléant a accepté ou refusé.	OBSERVATIONS.
Noisy-sur-Ecole	Publier Emmanuel	a accepté	Delaporte St Martin	a accepté	
Recluses	Delamotte Jean André abandonné	a accepté	Trégo André	a accepté	
Rumont	Driard Jules	a accepté	Denize Cyrille	a accepté	
Cousson	Dumetnil P ^{re} Auguste	a accepté	Lesage Désiré	a accepté	
Ury	Débonnaire Belisaire	a accepté	Baugé Amédée	a accepté	
Williers s/ Grey	Girauc Pierre	a accepté	Wenger Clovis	a accepté	
Canton de Chateaulandon.					
Arville	Lerchellet Florin	a accepté	Bouchet Jean Pierre	a accepté	
Bufferville	Lellectier J ^{re} B ^{te}	a accepté	Delafoy Guillaume	a accepté	
Beaumont	Lopelin Etienne	a accepté	Legendre Narcisse	a accepté	
Bougligny	Chachignon Narcisse	a accepté	Hamette Magloire	a accepté	
Brandes	Prétera Georges	a accepté	Gillet Joseph	a accepté	
Chaintreux	Lapardin Pierre	a accepté	Boucheny Joseph	a accepté	
Chateaulandon	Beauwillard Emile	a accepté	Lamy Narcisse	a accepté	
Chenou	Luyon Philippe	a accepté	Luyon Louis	a accepté	
Gironville	Luyard Emile	a accepté	Tindreau Cédric	a accepté	
Schy	Richez J ^{re} B ^{te}	a accepté	Frot J ^{re} Léopold	a accepté	
La Madeleine	Defoia Paul	a accepté	Boucheny Julien	a accepté	
Maisoncelles	Jarmotin Martin	a accepté	Merchez Nicolas	a accepté	
Mondreville	Chauspy Sidore	a accepté	Paquet Désiré	a accepté	
Obsonville	Bureau Hilaire	a accepté	Hubert Donatien	a accepté	
Pouppes	Masson Jean Dominique	a accepté	Chagot Joseph	a accepté	
Canton de Fontainebleau					
Avon	Blondé Antoine	a accepté	Bertrand Alexandre	a accepté	
Bois-le-Roi	Sullemier Théodore	a accepté	Ausparis François	a accepté	

NOMS DES COMMUNES. (CLASSER LES COMMUNES par arrondissement et par canton.)	NOM DU DÉLÉGUÉ.	INDIQUER dans CETTE COLONNE si le délégué a accepté ou refusé.	NOM DU SUPPLÉANT.	INDIQUER dans CETTE COLONNE si le suppléant a accepté ou refusé.	OBSERVATIONS.
Fontainebleau	Guérin, Denis <i>Alex^{is}</i>	a accepté	Cauchion ⁵ Jacques <i>Maie Eugène</i>	a accepté	
Samois	Tellaud Michel Alfred	a accepté	Legrand Louis Eugène	a accepté	
Samoreau	Destors, alfredin	a accepté	Comperat, Pierre	a accepté	
Tubaines-sur-Seine	Riché, Alexandre	a accepté	Renard, Marie Augustin	a accepté	
X Canton de Lorrez-le-Bocage.					
Klemmes	Mireux, Théophile Jules	a accepté	Binet, Louis Pierre	a accepté	
Chéry-en-Sereine	Fontenoy Etienne	a accepté	Maslin Blaise	a accepté	
Diant	Simonet, Jacques	a accepté	Plé, Armand	a accepté	
Egreville	Cochoix, Xavier Alis	a accepté	Vincent Pierre Ambroise	a accepté	
Flagy	Dureau Et ^e Sylvain	a accepté	Blanchard Célestin	a accepté	
Lorrez-le-Bocage	Benist, Paul Alphonse	a accepté	Vire, Emil	a accepté	
Montmachoux	Pierre, Auguste	a accepté	Monat Désiré	a accepté	
Noisy-le-Sec	Jadeat Célestin	a accepté	Michaut Jéphisin	a accepté	
Lalez	Biquet Aug ^e Joseph	a accepté	Boynard Alphonse	a accepté	
Picasso	Fontenoy Jéphisin	a accepté	Boucheny Emil	a accepté	
Remauville	Timbert, Auguste	a accepté	Timbert, Jules	a accepté	
S ^t -Ange-le-Vieil	Fontenoy, Louis Auguste	a accepté	Levrque, Sidore	a accepté	
Choury-Ferrottes	Meunier Basile	a accepté	Gomble Félicissime	a accepté	
Haut-sur-Lunain	Liord Auguste	a accepté	Gothias Adolphe	a accepté	
Villebeon	Dromigny Théophile	a accepté	Guille Suzanne	a accepté	
Villemaréchal	Licquard Claude	a accepté	Rolland Abel	a accepté	
Toula	Thomas Charles	a accepté	Loupardin Désiré	a accepté	
X Canton de Montereau.					
Barbey	Nizonnet François	a accepté	Toucharde Xavier	a accepté	
Cannes	Jozon Alexandre	a accepté	Cochet Louis Philippe	a accepté	

Louis Quevede - Voir
pour les démissions

NOMS DES COMMUNES. (CLASSER LES COMMUNES par arrondissement et par canton.)	NOM DU DÉLÉGUÉ.	INDIQUER dans CETTE COLONNE si le délégué a accepté ou refusé.	NOM DU SUPPLÉANT.	INDIQUER dans CETTE COLONNE si le suppléant a accepté ou refusé.	OBSERVATIONS.
Courcelles	Lambert J ^e Claude	a accepté	Thelippon S ^t Adolphe	a accepté	
Esmand	Chollet Hédouard	a accepté	Josse Jules	a accepté	
Forges	Denis Charles Joseph	a accepté	Crouvié Louis	a accepté	
La Brosse-Montreuil	Connellier Louis	a accepté	Devencau Frédéric	a accepté	
Salpêtrière-Paroisse	Lasserard Pierre Quentin	a accepté	Bouillon Pierre Auguste	a accepté	
Laval	Leigneur Xavier	a accepté	Meriat Edme Jean	a accepté	
Marolles-s-Seine	Mulley Firmin Pierre	a accepté	Chomat Etienne	a accepté	
Moisy	Norblin Charles Ant ^e	a accepté	Norblin Etienne Jacques	a accepté	
Montreuil-s-Yonne	Lajot Alphonse	a accepté	Charmeux Charles Edouard	a accepté	
S ^t -Germain-Laval	Blanquet Pierre	a accepté	Marteau Francis	a accepté	
Salins	Bertot Camille	a accepté	Bonnervain Louis	a accepté	
Tarennes	Hubineau Pierre	a accepté	Lostel Georges	a accepté	
Canton de Moret.					
Champagne	Sherbier J ^e B ^e fils	a accepté	Bardet Antime Hippolyte	a accepté	
Dornelles	Rabier L ^e Frédéric	a accepté	Barbe Narcisse	a accepté	
Ecuelles	Copinot Antoine	a accepté	Barbier Louis Désiré	a accepté	
Epizy	Pichon Eugène	a accepté	Geli Félix	a accepté	
La Celle-sous-Moret	Laysant Francis	a accepté	Dumont Joseph	a accepté	
Montarlot	Rabotin Etienne Caliste	a accepté	Thibault Mathieu	a accepté	
Montigny-s/Loing	Arbry Michel Joachim	a accepté	Davoigneau Auguste	a accepté	
Moret	Barneux Narcisse Pierre	a accepté	Martin Camille Eugène	a accepté	
S ^t -Mammès	Bronchard Etienne <small>Lein</small>	a accepté	Gourdet Emé	a accepté	
Chomery	Charmeux Rose	a accepté	Andry Hector	a accepté	
Veneux-Neaon	Fleurent Joseph	a accepté	Latroit Lucien Gabriel	a accepté	
Vernou	Crope Joseph Charles Hippolyte	a accepté	Tarquet Pierre Stanislas	a accepté	

NOMS DES COMMUNES. (CLASSER LES COMMUNES par arrondissement et par canton.)	NOM DU DÉLÉGUÉ.	INDIQUER dans CETTE COLONNE si le délégué a accepté ou refusé.	NOM DU SUPPLÉANT.	INDIQUER dans CETTE COLONNE si le suppléant a accepté ou refusé.	OBSERVATIONS.
Villecerf	Michel Jean.	a accepté	Desvignes Pierre	a accepté	
Villaines	Croize Louis	a accepté	Cossinet Louis	a accepté	
Ville-S-Jacques	Buffeteau Louis	a accepté	Bossefont j ^e B ^{te}	a accepté	
+ Canton de Nemours.					
Bagneaux	Zeller Auguste.	a accepté	Rabourdin Eugène	a accepté	
Bourron	Hamette Jean.	a accepté	Brunel Pierre Antoine	a accepté	
Chatenoy	Bachet Hippolyte Guin	a accepté	Pelletier Lucien	a accepté	
Chevrainvilliers	Filliau Mathurin Julien	a accepté	Narme Michel	a accepté	
Fay	Pier Narcisse.	a accepté	Lasquet Alphonse	a accepté	
Fromouville	Brayillier Honoré	a accepté	Beaugereau Louis	a accepté	
Garenneville	Combe Jephirin	a accepté	Taillard Désiré	a accepté	
Grez	Guillory François	a accepté	M ^{lle} de Casaux Anne Sophie	a accepté	
La Genevraye	Labellier Firmin	a accepté	Algard Notaire	a accepté	
Nanteau-s-Lunain	Latoeche Auguste	a accepté	Délion j ^e B ^{te}	a accepté	
Nemours (10)	Duquet Adolphe.	a accepté	Delandès L ^e j ^e	a accepté	
Nonville	Drevost Alphonse.	a accepté	Berthy j ^e Pierre	a accepté	
Ormepon	Dauron j ^e B ^{te}	a accepté	Pelletier André	a accepté	
Soligny	Templier Delogé	a accepté	Chachignon Jules	a accepté	
S ^t -Pierre-les-Nemours	Fleurot Pierre Auguste	a accepté	Fauly Charles Louis	a accepté	
Creuzy	Baudrier Pierre	a accepté	Bouchonnet Pierre	a accepté	
Arrondissement de Meaux.					
+ Canton de Claye					
Amet-sur-Mame	Ligeron Alfred j ^e	a accepté	Galet Henri	a accepté	
Caendun	Aubry Henri	a accepté	Rozier Roch	a accepté	

NOMS DES COMMUNES. (CLASSER LES COMMUNES par arrondissement et par canton.)	NOM DU DÉLÉGUÉ.	INDIQUER dans CETTE COLONNE si le délégué a accepté ou refusé.	NOM DU SUPPLÉANT.	INDIQUER dans CETTE COLONNE si le suppléant a accepté ou refusé.	OBSERVATIONS.
Charmontray	Leclerc Antoine	a accepté	Manier Alfred	a accepté	
Charmy	Lefranc Pierre Jules	a accepté	Touchar d'Alfred-Somard	a accepté	
Claye	Fapuis Gustave	a accepté	Lobbe Louis Antoine	a accepté	
Compians	Caveau Emile	a accepté	Blondeau Etienne fil	a accepté	
Courty	Allin Antoine Victor	a accepté	Andelme Severin	a accepté	
Fresnes	Lemonnier Antoine	a accepté	Pelletier Edmond	a accepté	
Gressy	Delaroche ^{Engin} père	a accepté	Lefebvre J ⁿ B ^{te}	a accepté	
Herby Villenois	Leclerc Alphonse	a accepté	Desprez J ⁿ B ^{te} Alca ^{re}	a accepté	
Troisy	Cauchois Henri	a accepté	Barlemont Victor	a accepté	
Mesny	Latin Eugene Victor	a accepté	Vallet Henri Victor	a accepté	
Mitry Mory	Pasteur Hippolyte	a accepté	Seallier Edmond	a accepté	
Nantouillet	Bernier Jules André	a accepté	Robin Jules	a accepté	
On (L)	Dague Pierre	a accepté	Petitpas P ^{re} Augustin	a accepté	
Messis-aux-Bois (L)	Delacour Georges	a accepté	Gaudenchety J ⁿ Sébastien	a accepté	
Tricy-sur-Marne	Noël Achille	a accepté	Gallois Elysée	a accepté	
Saint-Mesmes	Courtier Jules	a accepté	Caveau Jules	a accepté	
Cuilbardou	de Lignières Adolphe	a accepté	Seguin Ernest	a accepté	
Sigimely	Piot Gustave	a accepté	Maisiat Jean	a accepté	
Villeparisis	Robquin L ^{re} Antoine	a accepté	Morel Cyrille	a accepté	
Villerois	Dubourg Léon	a accepté	Courtier Alexandre	a accepté	
Villeraude	Lefèvre Alexandre	a accepté	Véron P ^{re} Auguste	a accepté	
x Canton de Crécy.					
Bailly Reims	Legentil Alexandre	a accepté	Maucarre Alca ^{re} Babylas	a accepté	
Bouleurs	Carouget Philippe	a accepté	Lesage Joseph Alphonse	a accepté	

NOMS DES COMMUNES. (CLASSER LES COMMUNES par arrondissement et par canton.)	NOM DU DÉLÉGUÉ.	INDIQUER dans CETTE COLONNE si le délégué a accepté ou refusé.	NOM DU SUPPLÉANT.	INDIQUER dans CETTE COLONNE si le suppléant a accepté ou refusé.	OBSERVATIONS.
Boulogny	Bardy, Alphonse Félix	a accepté	H ^{te} Saulle de Larnotte	a accepté	+
Chapelle St Cricy (Sa)	Lottier Raphaël Aug ^{te}	a accepté	Legendre Théodore Mathurin	a accepté	-
Condé St Libaire	Derichon Nicolas Adèle	a accepté	Gallois Claude Auguste	a accepté	-
Couilly	Gibert L ^{ie} g ^{te} Alex ^{is}	a accepté	Bonot J ^e Philippe	a accepté	-
Coulommiers	Oudart J ^e François	a accepté	Troublé Charles Eléonore	a accepté	-
Coutervault	Lottier Louis Charles	a accepté	Buisson Pierre Louis	a accepté	-
Crécy	Philippe Eugène	a accepté	Moreau Pierre François	a accepté	+
Esbly	Gervais Victor Baptiste	a accepté	Lottier Jules	a accepté	commune désignée
Haute Maison (Sa)	Rétif Henri Edme	a accepté	Lion Julien Théodore	a accepté	+
Magny le Hongne	Boutry Vincent Albert	a accepté	Géline Jachin	a accepté	-
Montry	Laurent Hippolyte Cloris	a accepté	Lequart Ch ^{is} François	a accepté	-
Quincy - Segy	Ligoizard Claude Félix	a accepté	Lagenelle Antoine	a accepté	-
St Tricq	Bahuchet François	a accepté	Raoult Constant	a accepté	-
St Germain by Couilly	Maacher Jacques Louis	a accepté	Lequart Alfred	a accepté	-
St Martin by Voulangis	Jardin Jean	a accepté	Meignan Louis Victor	a accepté	-
Sancy	Cinot Léopold Alexis	a accepté	Fallet Louis Armand	a accepté	-
Seris	Duval Vincent	a accepté	Lefort Alfred	a accepté	-
Tancourtois	Oudot Louis	a accepté	Lamiche Alphonse	a accepté	-
Tillemareuil	Le baron d'Arènes	a accepté	Latzeau Emilien	a accepté	-
Tilliers - Sur - Morin	Livesque Zéphirin	a accepté	Jeannot François	a accepté	-
+ Canton de Dammartin - en - Goële.					
Quiry	Herain Alexandre	a accepté	Tarent Prosper	a accepté	-
Dammartin	Hémar Félix Marie Eugène	a accepté	Violet le Duc Alex ^{is} René	a accepté	-
Torcy	Bronchon Arsène Eugène André	a accepté	Laroche Auguste Théodore	a accepté	-

NOMS DES COMMUNES. (CLASSER LES COMMUNES par arrondissement et par canton.)	NOM DU DÉLÉGUÉ.	INDIQUER dans CETTE COLONNE si le délégué a accepté ou refusé.	NOM DU SUPPLÉANT.	INDIQUER dans CETTE COLONNE si le suppléant a accepté ou refusé.	OBSERVATIONS.
Gesvres-le-Chapite	Bailly Vincent	a accepté	Guibert Georges arthur	a accepté	-
Jully	Maquin Emile	a accepté	Barre Edouard	a accepté	-
Longpremier	Bouchard Louis	a accepté	Courcier Jules Alex ^{is}	a accepté	-
Marchimont	Hoste Adolphe	a accepté	Duval Louis	a accepté	-
Mauvegard	Fremin Denis Aug ^{is}	a accepté	Maillon Denis hodie	a accepté	-
Mesnil Amelot (E)	Brunet Pierre Victor	a accepté	Bluicque Charles	a accepté	-
Montgé	Mouton Adrien	a accepté	Daguet Eugène	a accepté	-
Monthyon	Dantant Constant René	a accepté	Delarue Jules Apollin ^{is}	a accepté	-
Moussy-le-Neuf	Delaveau Léon Narcis	a accepté	Dugué Charlemagne Eliodore	a accepté	-
Moussy-le-Vieux	Duchesne Eugène	a accepté	Gatte' Elie	a accepté	-
Cisseux	Lefranc Charles	a accepté	Hubry Prosper Victor	a accepté	-
Othis	Bataille Frédéric Lucien César	a accepté	Gatte' Stanislas	a accepté	-
Nessey-le-Évêque (E)	Villette Achille bilaine	a accepté	Loisson Stanislas	a accepté	-
Reuves	Marré Charlemagne	a accepté	Dufour Aimable	a accepté	-
S ^t Mard	LeDuc Adolphe	a accepté	Mouton Léon	a accepté	-
S ^t Pathus	Labour Edmond	a accepté	Bataille Nicolas	a accepté	-
S ^t Soupplets	Bridou L ^{is} Alex ^{is}	a accepté	Mignot Eugène	a accepté	-
Chieux	Bronchon Gustave	a accepté	Morinier Emile	a accepté	-
Villeneuve-S ^t -Dammarie	Liboulet Ch ^{is} Théodore	a accepté	Lamiche Alex ^{is} Victor	a accepté	-
Vinantes	Duflocq Frédéric	a accepté	Hubert Louis Julien	a accepté	-
Canton de La Ferté-S. Jouarre.					
Basserelle	Julien Pierre Alexandre	a accepté	Lozier F ^{ois} Simon	a accepté	-
Bussières	Chérié f ^{ois} Denis	a accepté	Bouttour Alex ^{is} f ^{ois}	a accepté	-
Chamigny	Le b ^{ois} de Commaille	a accepté	Lamiche Jules Louis	a accepté	-

NOMS DES COMMUNES. (CLASSER LES COMMUNES par arrondissement et par canton.)	NOM DU DÉLÉGUÉ.	INDIQUER dans CETTE COLONNE si le délégué a accepté ou refusé.	NOM DU SUPPLÉANT.	INDIQUER dans CETTE COLONNE si le suppléant a accepté ou refusé.	OBSERVATIONS.
Changis	Goujon Nicolas Desiré	a accepté	Offroy Louis Narcisse	a accepté	-
Citry	Massiot François Hilaire	a accepté	Bougrat Alex ^{is} Frédéric	a accepté	-
Ferlé S. Jouarre (Pa)	Roussel, Simon	a accepté	Choumy, Emile Jules	a accepté	+
Jouarre	Duffie J ^r Auguste	a accepté	Tallet Etienne Jules	a accepté	-
Luzancy	Challiot Alexandre	a accepté	Gatellier Théodore	a accepté	-
Méry	Bergeron Rami Clouis	a accepté	Maurmé L ^{is} François	a accepté	-
Nanteuil S. Marie	Girardot J ^r Hippolyte	a accepté	Gomy Desiré	a accepté	-
Pierrelévie	Charpentier Joseph Alf ^{red}	a accepté	Reault Alex ^{is} Clément	a accepté	-
Reuil	Laurent Paul	a accepté	Boutillier François	a accepté	-
Soacy Sur Marne	Beaucôte Napoléon	a accepté	Bégué Pierre	a accepté	-
Sainte Hulde	Melin François Stanislas	a accepté	Guerbette Jules Charles	a accepté	-
S ^t Jean le 2 ^e Jummaux	Ronsin Félix	a accepté	Lagneau Casimir	a accepté	-
Tammeron	Marchand Amand	a accepté	Garmigny Eugène	a accepté	-
Sept. Ports	Garmigny Léon	a accepté	Lot Louis Hubert	a accepté	-
Signy Signets	Remuef Frédéric	a accepté	Lapillon Auguste	a accepté	-
Ussy Sur Marne	Girault François Théodore	a accepté	Folvet Gustave	a accepté	-
Canton de Lagny.					
Brou	Lainé, François Henri	a accepté	Chéneau, François	a accepté	+
Bussy S. Georges	Troisvallets Alphonse	a accepté	Mathon Pierre Joseph	a accepté	-
Bussy S. Martin	Herbert Auguste	a accepté	Vallee Eugène	a accepté	-
Chalifert	Hubry, Aimé	a accepté	Monestès, François	a accepté	+
Champs	Loiseau J ^r B ^{te}	a accepté	Breton L ^{is} Charles	a accepté	-
Chanteloup	Licot François	a accepté	Collin Aimé Louis Jules	a accepté	-
Chelles	Boirau Charles	a accepté	Guérin Edouard	a accepté	-

NOMS DES COMMUNES. (CLASSER LES COMMUNES par arrondissement et par canton.)	NOM DU DÉLÉGUÉ.	INDIQUER dans CETTE COLONNE si le délégué a accepté ou refusé.	NOM DU SUPPLÉANT.	INDIQUER dans CETTE COLONNE si le suppléant a accepté ou refusé.	OBSERVATIONS.
Chepy	Chartier Jules Eugène	a accepté	Moitie J. Marie	a accepté	
Collégien	Cailliot Adolphe	a accepté	Trofit L ^{rs} Alex ^{is}	a accepté	
Couches	Giraullt Louis Désiré	a accepté	Chériot L ^{rs} Joseph	a accepté	
Coupray	Huraut L ^{rs} Eugène	a accepté	Clement André Charles	a accepté	
Croisy-Beaubourg	de Cupigny Charles	a accepté	de Charnacé Paul	a accepté	
Dampmart	Crespel Louis Camille	a accepté	Trevost Frédéric Robert	a accepté	
Emerainville	Bourdon Henry	a accepté	Monin Etienne Théodore	a accepté	
Ferrières	Bescher François Pierre	a accepté	Larant L ^{rs} Bénoni	a accepté	
Gouvernes	Héricourt Xavier	a accepté	Gendret Bénoni	a accepté	
Suermantes	Gendret Henry Vincent	a accepté	Bonnet Pierre	a accepté	
Jablins	Guét Eugène	a accepté	Huquet Constant	a accepté	
Jossigny	Brunet Théodore	a accepté	Darras Victor	a accepté	
Lagny	Charpentier Mari ^e Victor Adolphe	a accepté	Chéry Jean Louis Alexis	a accepté	x
Lesches	Lecomte L ^{rs} Victor	a accepté	Guillemot François	a accepté	
Lognes	Chevretin, Edouard	a accepté	Legerre, Alphonse	a accepté	x
Monterrain	Hurel Louis Aimé	a accepté	Fontaine J ^{rs} Remy	a accepté	
Noisiel	Logre Jules Louis	a accepté	Manote Louis	a accepté	
Toupponne	Dressa Louis Edouard	a accepté	Goret Louis Jean	a accepté	
S ^t -Chibault-le-Nign	Enguierand Ulysse Salmy	a accepté	Thomas Charles Eugène	a accepté	
Chorigny	Orange François Honoré	a accepté	Grandjean J ^{rs} Louis	a accepté	
Corcy	Labrousse, Jean	a accepté	Berthaux Jules Victor	a accepté	x
Vaires	Leclerc Louis Joachim	a accepté	Fénéant Jean	a accepté	
Canton de Lizy-sur-Ourcq.					
Armentières	Boutteville L ^{rs} Auguste	a accepté	Plaisant Denis	a accepté	
Barcy	Cartier L ^{rs} Alexandre	a accepté	Monnin Simon Alex ^{is}	a accepté	

NOMS DES COMMUNES. (CLASSER LES COMMUNES par arrondissement et par canton.)	NOM DU DÉLÉGUÉ.	INDIQUER dans CETTE COLONNE si le délégué a accepté ou refusé.	NOM DU SUPPLÉANT.	INDIQUER dans CETTE COLONNE si le suppléant a accepté ou refusé.	OBSERVATIONS.
Cocherel	Beidu Hippolyte	a accepté	Grandin Théophile	a accepté	-
Cougis	Garnier Aug ^{te} Alph ^{te}	a accepté	Hannoteau L ^{rs} Jules	a accepté	-
Coulombs	Blavot Pierre Nicolas	a accepté	Drevaullt Pierre	a accepté	-
Crouy-sur-Courcy	Desfranca Bernard	a accepté	Drevoast Félix	a accepté	-
Dhuivy	Ferry Charles Étienne	a accepté	Moirat Rob Stanislas	a accepté	-
Douy-la-Ramée	Lefèvre Jules Alphonse	a accepté	Béguin Auguste	a accepté	-
Étrépilly	Bonnet Fichet	a accepté	Coutelet Camille	a accepté	-
Genmigny-s. Coulombs	Laurent Maria	a accepté	Guignot F ^{ois}	a accepté	-
Jaignes	Bacuet Jean	a accepté	Fasquel Léon	a accepté	-
Le Plessis-Racy	Benoist Auguste	a accepté	Rousseau Denis	a accepté	-
Lizy-sur-Courcy	Courtier Félix Théodore	a accepté	Tallerand Charles Victor	a accepté	-
Marcellly	Garnier Bernard	a accepté	Bouche J ^m Pierre	a accepté	-
Mary-sur-Marne	Bacquoy Antoine	a accepté	Ledoux Pierre	a accepté	-
May-en-Multien	Roche Charles	a accepté	Goulat Alexandre	a accepté	-
Oquerre	Fournie f ^{ois} Marie Théophile	a accepté	Chevalier Marie J ^{te}	a accepté	-
Puisieux	Gibert Gustave	a accepté	Courtier Louis	a accepté	-
Cancon	Rousselet Alexis	a accepté	Lemoine Henri	a accepté	-
Crouy	Courtier Alexandre	a accepté	Adam Jules	a accepté	-
Hauts-sous-Coulombs	Lamiche F ^{ois} Marie	a accepté	Vasseur F ^{ois} Marie	a accepté	-
Tendrest	Opoix Alphonse	a accepté	Véret L ^{rs} Hippolyte	a accepté	-
Vincy-Manœuvre	Barrouard. Richmond Victor	a accepté	Eronchon André Désiré	a accepté	-
Canton de Meaux.					
Chambry	Nottin Pierre Eugène	a accepté	Nansot Denis Victor	a accepté	-
Chauconin	Camus Emmanuel H ^{te} de Harbroy	a accepté	Bailly Alex ^{te} f ^{ois}	a accepté	-
Crégy	Desflocq Étienne Alphonse	a accepté	Deflers Pierre	a accepté	-

NOMS DES COMMUNES. (CLASSER LES COMMUNES par arrondissement et par canton.)	NOM DU DÉLÉGUÉ.	INDIQUER dans CETTE COLONNE si le délégué a accepté ou refusé.	NOM DU SUPPLÉANT.	INDIQUER dans CETTE COLONNE si le suppléant a accepté ou refusé.	OBSERVATIONS.
Trublaines	Hannoteau Désiré	a accepté	Faiblard François	a accepté	
Sermigny-l'Évêque	Dagein Edouard	a accepté	Raisin L ^{rs} Hubert	a accepté	
Mareuil-les-Meaux	Ligoisard J ^{rs} Claude	a accepté	Judas Pierre Auguste	a accepté	
Meaux	Nitot Ernest	a accepté	Dubois Louis Marie	a accepté	
Montcaux	Cellier Julien Honoré	a accepté	Blivet Arthur	a accepté	
Nanteuil-les-Meaux	Mayer Pierre F ^{ois}	a accepté	Beauvoisin Lindor Désiré	a accepté	
Neufmontiers	Petit Antoine	a accepté	Rousseau Jean Baptiste	a accepté	x
Senchard	Masson Edouard F ^{ois}	a accepté	Roussier Philippe J ^{rs}	a accepté	
Soigny	Douchet J ^{rs} Louis	a accepté	Houdion Désiré Etienne	a accepté	
Trilport	Devoise F ^{ois} Marie	a accepté	Lamiral J ^{rs} Louis	a accepté	
Vareddes	Gollinet Vincent V ^{ois} Désiré	a accepté	Hatrait Jules Désiré	a accepté	
Villenois	Licque Jules Léonard	a accepté	Marcouin Auguste	a accepté	

Arrondissement de Melun.

x Canton de Brie-comte-Robert.

Brie-St Robert	Rousseau Jean Louis	a accepté	Jourde Denis Alphonse	a accepté	x
Chevy-Copigny	Bonfile Gustave Achille Ghesvère	a accepté	Dufay Eugène Sidore	a accepté	
Combs-la-Ville	Lapillon Eugène	a accepté	Decauville Constant	a accepté	
Coubert	Aubry Achille	a accepté	Meyer Emmanuel	a accepté	
Evry-les-Châteaux	Quinzard P ^{rs} F ^{ois}	a accepté	Baudier Auguste	a accepté	
Férolles-Attilly	Caveau Constant	a accepté	Hébert Alexandre	a accepté	
Grigy	Sanfon François	a accepté	Boulangier Sidore	a accepté	
Lisy-sur-Seine	Rochet Lépion	a accepté	Roux Casimir	a accepté	
Lesigny	Joseph Denis	a accepté	Hillebrandt Louis	a accepté	

NOMS DES COMMUNES. (CLASSER LES COMMUNES par arrondissement et par canton.)	NOM DU DÉLÉGUÉ.	INDIQUER dans CETTE COLONNE si le délégué a accepté ou refusé.	NOM DU SUPPLÉANT.	INDIQUER dans CETTE COLONNE si le suppléant a accepté ou refusé.	OBSERVATIONS.
Lieusaint	Wartelle Armand	a accepté	Rabourdin Félix	a accepté	
Limoges-Fourches	Chantecler, Édouard	a accepté	Chierry Chiodore	a accepté	x
Lissy	Mignot Alfred.	a accepté	Mignot J ^r J ^{te}	a accepté	
Meusy-Cramayel	Godin Lucien Denis	a accepté	Thomas Chiodore	a accepté	
Réau	Garnot Hilaire	a accepté	Brandin Arthur	a accepté	
Servon	Chantré Philippe	a accepté	Guerin Denis	a accepté	
Soignolles	Terrea Marcel.	a accepté	Soupir Aristide	a accepté	
Canton du Châtelet.					
Blandy	Luiggi Jean	a accepté	Chertemps Henri Sophie	a accepté	
Chartrettes	Can omer Romain	a accepté	Roisin Arthur Eugène Philibert	a accepté	
Le Châtelet	Blanchard, Pierre Louis	a accepté	Labarre, Adolphe	a accepté	
Châtillon-le-Borde	Butet Louis	a accepté	Kannoteau Jot	a accepté	
Echouboulain	Satabin J ^{te} Désiré père	a accepté	Hitte Prudence	a accepté	accepté et bien
Les Cerennes	Crouve J ^r J ^{te}	a accepté	Lepanneau P ^r Ant.	a accepté	
Férey	le bar. de Villefosse.	a accepté	Dreau Ch. Auguste	a accepté	
Fontaine-le-Port	Miraton L ^r Denis	a accepté	Mourseau François	a accepté	
Hérey	Lemoine Simon	a accepté	Berthier Louis	a accepté	
Machault	Joiseau Antoine	a accepté	Parquet Édouard	a accepté	
Moisenay	Lahaye J ^r Augustin	a accepté	Gagnard J ^r J ^{te}	a accepté	accepté et bien
Sivy-Courtry	Sebille Eugène	a accepté	le V ^r Aguado, Crisippe	a accepté	x
Valence-en-Brie	Pelle Pierre Augustin	a accepté	Dauvergne Pierre Félix	a accepté	
Canton de Melun-nord.					
Boispettes	Pottier J ^r J ^{te}	a accepté	Lorrier L ^r Nicolas	a accepté	
Bois-le-Bertrand	Vivet J ^r François	a accepté	Guétier Léon	a accepté	
Cepons	Quidy Auguste	a accepté	Buger L ^r Adolphe	a accepté	

NOMS DES COMMUNES. (CLASSER LES COMMUNES par arrondissement et par canton.)	NOM DU DÉLÉGUÉ.	INDIQUER dans CETTE COLONNE si le délégué a accepté ou refusé.	NOM DU SUPPLÉANT.	INDIQUER dans CETTE COLONNE si le suppléant a accepté ou refusé.	OBSERVATIONS.
Le Mée	Maille Charles Alexandre Alexis	a accepté	de Fraquier Charles Esmold	a accepté	
Livry	Riché Jr. François	a accepté	Henry Edme Jacques	a accepté	
Meaincy	Dubois Jules Hippolyte Alex ^{me}	a accepté	Dubois Eugène Etienne	a accepté	
Meulun	Saby Louis Benjamin	a accepté	Delortier Jules Gaspard	a accepté	
Montreuil-sous-Jard	Brandin Théophile Eugène	a accepté	Stubry Pierre	a accepté	
Nandy	Lefèvre François Eugène	a accepté	Roger Edgar	a accepté	
Rubelles	Zansse Louis Ernest	a accepté	Hocedé de Cromblay Julien	a accepté	
S'-Germain-Laxis	Daulant Cécile	a accepté	Amand Théodore	a accepté	
Sarigny-le-Cemple	Chaumat Philippe	a accepté	Dauvergne Eugène	a accepté	
Seine-Port	Ballard Philibert	a accepté	Bouceau Eugène	a accepté	
Taux-le-Seuil	Nivet dit Laquoit	a accepté	Dubois Eugène	a accepté	
Tert-s ^t -Denis	Mariette Ferdinand	a accepté	Tomon Hippolyte	a accepté	
Voisenon	Guenoux Eugène	a ?	Stuger Eugène	a accepté	Alors accepté
X Canton de Melun-sud.					
Arboune	Connet Alexis	a accepté	Chapelon Amand	a accepté	
Boipise-le-Roi	Chapard Germain	a accepté	Fondaneiche Gabriel	a accepté	
Cilly	Cousson Hippolyte	a accepté	Martin Louis	a accepté	
Chailly-en-Bière	Caron Pierre Antoine	a accepté	Lemerle Jr. R ^{me}	a accepté	
Dammarié-le-Lys	Toucheur Jr. St ^e Léon	a accepté	Harlay Pierre Célestin	a accepté	
Fleury-en-Bière	Cayé Sidore	a accepté	Pailhard Louis André	a accepté	
La Rochette	le G ^{re} d'Estampes	a accepté	Guillard Antoine Adrien	a accepté	
Terthes	Hardou Charles Théodore	a accepté	Dupla Achille	a accepté	
Tringy	Dargent Christophe	a accepté	Camus Baptiste	a accepté	
S ^t -Fargeau	Desforges Edouard	a accepté	Seroy Sidore	a accepté	
S'-Germain-s-Beule	Rodier Henri	a accepté	Harvy Frédéric	a accepté	

NOMS DES COMMUNES. (CLASSER LES COMMUNES par arrondissement et par canton.)	NOM DU DÉLÉGUÉ.	INDIQUER dans CETTE COLONNE si le délégué a accepté ou refusé.	NOM DU SUPPLÉANT.	INDIQUER dans CETTE COLONNE si le suppléant a accepté ou refusé.	OBSERVATIONS.
St-Martin-en-Bière	Fournelle Ambroise	a accepté	Amiard Gabriel	a accepté	
St-Sauveur-sj-Ecole	Hallereau Simon	a accepté	Debon Philippe	a accepté	
Villiers-en-Bière	L. Astier de la Vigerie <small>Louis Séraphin Emmanuel</small>	a accepté	Hochet Prosper	a accepté	
X Canton de Mormant					
Andrezel	Rernond Hector <small>Auguste</small>	a accepté	Misère J ^r B ^{te} Wolfgang	a accepté	
Argentières	Mosny Charles Robert	a accepté	Laurent Octavien <small>Pierre Victor</small>	a accepté	
Aubepierre	Christien Alphonse	a accepté	Laisné Paul	a accepté	
Bailly-Carrois	Desmard Adolphe	a accepté	Durand Théodore	a accepté	
Beauvoir	Lipard Louis	a accepté	Gomoni Désiré	a accepté	
Bombon	Brandin L ^{ie} Wilfrid	a accepté	Dérigny Étienne <small>Michel</small>	a accepté	
Briau	Karangot Auguste	a accepté	Martin du Nord (L ^{ie} C ^{te})	a accepté	
Champdeuil	Gilbon Gabriel	a accepté	Gourpy Ant ^e Charles	a accepté	
Champeaux	Sintier Louis Clair	a accepté	Meurge Talentin	a accepté	
Clos-Fontaine	de Fresnoe <small>Charles Victor Guillaume</small>	a accepté	Génére Adolphe fl ^{or}	a accepté	
Courtonnes	Dardeau Jacques <small>Philippine</small>	a accepté	Chabrot Pierre	a accepté	
Crisenoy	Caille Adolphe	a accepté	Courcier Alfred	a accepté	
Fontenailles	L ^{ie} Greffulhe Charles	a accepté	Gauchard Victor	a accepté	
Fouju	Christien Alfred <small>Nicolas</small>	a accepté	Morot Athanase	a accepté	
Grandpuits	Garnot Victor	a accepté	Garnot Homer	a accepté	
Laignes	Morin Joseph	a accepté	Rossignol Étienne <small>Auguste</small>	a accepté	
La Chapelle-Sauthier	Goffin Jules	a accepté	Cornuet Félix	a accepté	
Mormant	Chertemps L ^{ie} Michel	a accepté	L ^{ie} de Béthisy	a accepté	
Ozouer-le-Repos	Massé Arrien Céleste	a accepté	Frutel Marie Auguste	a accepté	
Quiers	Lottier Louis	a accepté	Serre Martin	a accepté	
Saint-Méry	Granday Hector Eugène	a accepté	Louvier Étienne Jean	a accepté	

NOMS DES COMMUNES. (CLASSER LES COMMUNES par arrondissement et par canton.)	NOM DU DÉLÉGUÉ.	INDIQUER dans CETTE COLONNE si le délégué a accepté ou refusé.	NOM DU SUPPLÉANT.	INDIQUER dans CETTE COLONNE si le suppléant a accepté ou refusé.	OBSERVATIONS.
Saint-Ouen	Picua S ^r Pierre Honoré	a accepté	Chéreau Pierre Théodore	a accepté	
Verneuil	Garnot Ferdinand	a accepté	Laforge Armand	a accepté	
Yebles	Bondt Louis Denis	a accepté	Telletier Jules	a accepté	
X Canton de Courman.					
Châtres	Levesque Gustave	a accepté	Moayre Henri Denis	a accepté	
Chaumes	Quinton Paul Édouard	a accepté	Blaine Louis Félix	a accepté	
Courquetaine	Gerard Louis	a accepté	Duhamel Édouard	a accepté	
Favières	Carre Étienne Amant	a accepté	Samiral S ^r Désiré	a accepté	
Grez	Dumont Auguste	a accepté	Morand Alphonse	a accepté	
Liverdy	Darnay Athanas	a accepté	Bétreau Xavier	a accepté	
Ozoir-la-Ferrière	Gerard S ^r Augustin	a accepté	Marquis Auguste	a accepté	
Ozouer-le-Voulgis	Tauguoy Abraham	a accepté	Foiret Louis	a accepté	
Pontault	Chevalier Antoine	a accepté	Cecier François	a accepté	
Pontcarré	Blot Marcellin	a accepté	Moret Athanas	a accepté	
Presles	le C ^{te} de Jaucourt	a accepté	Levesque Pierre	a accepté	
Roisny	Delaplace Alexandre	a accepté	Guérin Oreste	a accepté	
Sobry	Dilot Victor Auguste	a accepté	Bazille Théophile	a accepté	
Courman	Royer Louis	a accepté	Charpentier Gaston	a accepté	
Arrondissement de Provins.					
X Canton de Bray-Seine.					
Baby	Loyau Louis Remy	a accepté	Bourdon Eugène	a accepté	
Balloy	Mayaud Henri	a accepté	Charpentier Étienne	a accepté	
Bazoche-lez-Bray	Bureau Nestor Désiré	a accepté	Lagneau Émile Félix	a accepté	

NOMS DES COMMUNES. (CLASSER LES COMMUNES par arrondissement et par canton.)	NOM DU DÉLÉGUÉ.	INDIQUER dans CETTE COLONNE si le délégué a accepté ou refusé.	NOM DU SUPPLÉANT.	INDIQUER dans CETTE COLONNE si le suppléant a accepté ou refusé.	OBSERVATIONS.
Bray-sur-Seine	Terrin Martel L ^e Charles	a accepté	Cornu Alexandre	a accepté	-
Chalmaison	Salamon J ^e B ^e Félix	a accepté	Dalle Alexandre	a accepté	-
Everly	Loufflet Adolphe	a accepté	Choin Guualbert	a accepté	-
Fontaine-Fourchet	Robinot J ^e B ^e	a accepté	Mangeon J ^e B ^e	a accepté	-
Gouaix	Garnier Ernest	a accepté	Acier J ^e François	a accepté	-
Gravon	Daxne Théodore	a accepté	Bouillard Louis	a accepté	-
Gisy-sur-Seine	Malpica Ch ^e J ^e B ^e	a accepté	Etancelin Eugène	a accepté	-
Hermé	Bleuse François	a accepté	Grain Eugène	a accepté	-
Lambert	Macquin François	a accepté	Bourquignon Étienne	a accepté	-
La Combe	Blondeau Adolphe	a accepté	Cothias François	a accepté	-
Les Ormes	Maury Aubin	a accepté	Tubert Louis Théodore	a accepté	-
Montigny-le-Saussier	Ilumet François	a accepté	Savourat Alexandre	a accepté	-
Moupeaux-les-Bray	de Gascq Félix Arthur	a accepté	Cajon Augustin V ^e	a accepté	-
Mouy-sur-Seine	lechevalier Berthemy	a accepté	Sautier Marie	a accepté	-
Moyen-sur-Seine	Dupont Hilaire Honoré	a accepté	Richard Alexis	a accepté	-
Lafry-sur-Seine	Longuet L ^e Philomena	a accepté	Masson Sylvain Victor	a accepté	-
S ^t -Sauveur-les-Bray	Fauvau Alexandre	a accepté	Cochet Arthur	a accepté	-
Loisy	Tendre Adrien	a accepté	Laris Hippolyte	a accepté	-
Villenauxe-la-Petite	Buot Jean Marie	a accepté	Choraillet Louis	a accepté	-
Villiers-sur-Seine	Pochinot Anatole	a accepté	Portat Antoine	a accepté	-
Villuis	Combe Pierre	a accepté	Jourde Émile Désiré	a accepté	-
* Canton de Donnemarie.					
Cepoy	Troffet L ^e François	a accepté	Blavot Augustin	a accepté	-
Chalaubre-la-Repuste	Durand Alexandre	a accepté	Corgeron Auguste	a accepté	-
Chatenay-sur-Seine	Laré Guualbert	a accepté	Moreau Jules	a accepté	-

NOMS DES COMMUNES. (CLASSER LES COMMUNES par arrondissement et par canton.)	NOM DU DÉLÉGUÉ.	INDIQUER dans CETTE COLONNE si le délégué a accepté ou refusé.	NOM DU SUPPLÉANT.	INDIQUER dans CETTE COLONNE si le suppléant a accepté ou refusé.	OBSERVATIONS.
Courtenon	Shollet Maximilien	a accepté	Noury Pierre	a accepté	
Donnemarie	Moulong Pierre-Noël	a accepté	Malet Louis Eugène	a accepté	
Doutilly	Jeulin Pierre-Claude	a accepté	Lalogue François	a accepté	
Egleygy	Poncet Etienne	a accepté	Fourquenay Comte	a accepté	
Sury-le-Châtel	Lebel Alexandre	a accepté	Bernier L ^{rs} Eudore	a accepté	
Lizines	Renoult Louis	a accepté	Marot Eudore	a accepté	
Luisetaines	Chenost Alphonse Hubert	a accepté	Chenost Sidore René	a accepté	
Meigneux	Monloup Auguste	a accepté	Raffinac Oscar	a accepté	
Moins	Blanchot Emile	a accepté	Finon J ^{rs} Nicolas	a accepté	
Montigny-Leucoup	Gallois Alfred-Christophe	a accepté	Correz Landry	a accepté	
Paroy	Clavier Isabelle	a accepté	Cornier Eugène	a accepté	
Tutigny	Légeret Joseph	a accepté	Messagot Eudophile	a accepté	
Tavins	Gérard Prudent	a accepté	Terrot Alexandre	a accepté	
Tigy	Marc de Haut	a accepté	Pouchoy Frédéric	a accepté	
Tognolles	Heury Dominique Nicolas	a accepté	Larivy Constant	a accepté	
Chénisy	Bureau J ^{rs} B ^{ts}	a accepté	Petithomme César	a accepté	
Villeneuve-sur-Bordes	Fallée Sidore	a accepté	Credo J ^{rs} Baptiste	a accepté	
Vimpelles	Pelletier Frédéric	a accepté	Guilvert François	a accepté	
Canton de Nangis.					
Barnost	Pognant Louis Sidore	a accepté	Gouas Pierre Al ^{rs}	a accepté	
Bezalles	Charpentier Eugène	a accepté	Chemin Alfred	a accepté	
Boisdon	Boutin Joseph	a accepté	Firrot Louis	a accepté	
Châteaublanc	Lettron Eugène	a accepté	Happey Joseph	a accepté	
Fontaines	Blondelot François	a accepté	Guérard Pierre	a accepté	
Frétoy	Camus Al ^{rs}	a accepté	Gambelin Benjamin	a accepté	

NOMS DES COMMUNES. (CLASSER LES COMMUNES par arrondissement et par canton.)	NOM DU DÉLÉGUÉ.	INDIQUER dans CETTE COLONNE si le délégué a accepté ou refusé.	NOM DU SUPPLÉANT.	INDIQUER dans CETTE COLONNE si le suppléant a accepté ou refusé.	OBSERVATIONS.
Gastins	Bourlier Léon	a accepté	Garnot Maxime	a accepté	
Jouy-le-Châtel	Grandjean Louis Marie	a accepté	Heury S ^r Honoré	a accepté	
La Chapelle-Rablais	Félix Auguste	a accepté	Beaugrand Adrien	a accepté	
La Croix-en-Brie	Mandre Arsène	a accepté	Vernil Adolphe	a accepté	
Maisonrouge	Bourbonneux Alex ^e	a accepté	Renard F ^r Simon	a accepté	
Mangis	Massé S ^r Adolphe	a accepté	Colleau Arthur	a accepté	
Lezay	Josselin Alfred Léon	a accepté	Carle Armand Adolphe	a accepté	
Rampillon	Naudier Auguste	a accepté	Lemoust Delafosse Césaire	a accepté	
S ^t Just	Manche J ^r B ^r	a accepté	Juy Auguste	a accepté	
Vanville	Macquin Eugène	a accepté	Vernil Alfred	a accepté	
Vieux-Champagne	Cassier Pierre	a accepté	Juin Eugène	a accepté	
Villegagnon	Hanson Jules Victor	a accepté	Dupré Léon Désiré	a accepté	
Canton de Provins.					
Chalaux-la-Petite	Fournier Louis Nicolas	a accepté	Malbouvier Désiré	a accepté	
Chenoise	Larousse Auguste	a accepté	Bégis Pierre	a accepté	
Cucharmoy	Chevrolle Auguste	a accepté	Lrenant Louis	a accepté	
La Chapelle-Sulpice	Pochois Simon	a accepté	Chomeau Charles	a accepté	
Lourps	Durand François	a accepté	Fortin S ^r Savinien	a accepté	
Moortery	Lroffit Benjamin	a accepté	Tenou Auguste	a accepté	
Poigny	Gruyer Sidore	a accepté	Guérard Honoré	a accepté	
Provins	Lebeau Théodore Joseph	a accepté	Gennerat Étienne Pierre	a accepté	
Rouilly	Toutrot Étienne B ^r	a accepté	Dubois Eugène Gustave	a accepté	
S ^t Brice	Loirat Cyprien	a accepté	Étancelin S ^r Napoléon	a accepté	
S ^t Colombe	Legre Nicolas Sidore	a accepté	Marniau F ^r	a accepté	
S ^t Hilliers	Langlois Adrien	a accepté	Lardon Adrien	a accepté	

NOMS DES COMMUNES. (CLASSER LES COMMUNES par arrondissement et par canton.)	NOM DU DÉLÉGUÉ.	INDIQUER dans CETTE COLONNE si le délégué a accepté ou refusé.	NOM DU SUPPLÉANT.	INDIQUER dans CETTE COLONNE si le suppléant a accepté ou refusé.	OBSERVATIONS.
St Loup de Naud	Melle' Lisore	a accepté	Forgeot Frédéric	a accepté	-
Vulaines	Guillaume Fois Léon	a accepté	Pergeot Auguste Adolphe.	a accepté	-
* Canton de Villiers-s ^t -Georges.					
Angers	Naret Léon	a accepté	Bidou Joseph	a accepté	-
Beauchery	Jannaire Théophile	a accepté	Frénot Joseph Désiré	a accepté	-
Beton-Bazoches	Guillaume Étienne	a accepté	Lernel S ^t Joseph Victor	a accepté	-
Cermeux	Frisson Frédéric	a accepté	Crouillot Désiré	a accepté	-
Chalautre-la-Grande	Loriot S ^t Alexandre	a accepté	Controt S ^t Célestin	a accepté	-
Champcerest	Chemier Alfred	a accepté	Ferrou Charles	a accepté	-
Courchamp	Blutel Alfred	a accepté	Remy Joseph	a accepté	-
Courtacou	Jorand Georges	a accepté	Faverolles Victor	a accepté	-
Fontaine-s ^t -Monty	Ludot 2 ^e fois	a accepté	Ménéclier Hippolyte	a accepté	-
Lichelle	Fromont Cléophas	a accepté	Billy Alexandre	a accepté	-
Les Marets	Morincaux Al ^{te}	a accepté	Robertel Adrien	a accepté	-
Louan	Bourdon François	a accepté	Gauthier Joseph	a accepté	-
Mely-sur-Seine	Rocipon Antoine Pierre	a accepté	Lamson Napoléon	a accepté	-
Montcaux-les-Bois	Desprez Edouard	a accepté	Gallot Joseph	a accepté	-
Pierrefeu	Le 1 ^{er} Pierre de Beville	a accepté	Devilliers François	a accepté	+
Rupereux	Farielle Auguste	a accepté	Mulot Eustèbe	a accepté	-
S ^t -Martin-Chennetou	Lamiche Théodore	a accepté	Bouvrain Jules	a accepté	-
S ^t -Martin-du-Boschet	Marion Fois Victor	a accepté	du Bern de Boislandry Paul.	a accepté	-
Sancy	Chérie François	a accepté	Louy Edme	a accepté	-
Sourdon	Lange Théophile	a accepté	Chaudieu S ^t Étienne	a accepté	-
Vieux-Maisons	Micheron Théophile	a accepté	de Maricourt Georges	a accepté	-
Villegruis	Jannaire Médard	a accepté	Bégis Antoine	a accepté	-

203

DÉPARTEMENT
de Seine-et-Marne.



ÉLECTIONS SÉNATORIALES.

(Exécution de la loi du 2 août 1875.)

LISTE D'ÉMARGEMENT

DU 1^{er} BUREAU DE VOTE.

(N° 1 à 150 DE LA LISTE GÉNÉRALE.)

On inscrira sur les listes d'émargement les électeurs portés sur la liste alphabétique publiée le 23 janvier et dans le même ordre, sans tenir compte des changements qui auraient pu survenir par suite soit de décès, soit d'annulation d'élections de délégués ou de substitution de suppléants aux délégués.

On aura soin seulement d'inscrire les nouveaux électeurs dans la 3^e colonne, en regard du nom du délégué qu'ils remplacent, et de mentionner la cause de cette substitution dans la colonne d'observations.

La troisième colonne restera par conséquent vide lorsque le délégué devra voter : elle ne sera remplie que si un autre électeur doit voter à sa place.

La Préfecture tiendra compte, jusqu'au dernier jour, des modifications à apporter à la liste d'émargement. Le bureau électoral, de son côté, remplira la 3^e colonne au fur et à mesure qu'il admettra des suppléants à voter aux lieu et place des délégués.

NUMÉROS d'inscrip- tion sur la liste générale.	NOM, PRÉNOMS et QUALITÉ DE L'ÉLECTEUR.	NOM ET PRÉNOMS DE L'ÉLECTEUR devant remplacer le délégué inscrit ci-contre.	PARAFE OU SIGNATURE DE L'ASSESEUR CONSTATANT LE VOTE			OBSERVATIONS.
			au 1 ^{er} tour de scrutin.	au 2 ^e tour de scrutin.	au 3 ^e tour de scrutin.	
1	Abin, Pierre Armand Délégué de Maisonnelles (Coulommiers)		<i>[Signature]</i>			
2	Adam, Ambroise Conseiller général		<i>[Signature]</i>			
3	Adam, fils Ernest Conseiller d'arrondissement		<i>[Signature]</i>			
4	Allin, Antoine Victor Délégué de Courtry		<i>[Signature]</i>			
5	Amion, Ambroise Conseiller d'arrondissement		<i>[Signature]</i>			
6	Anceau, Pierre Nicolas Délégué de Mouroux		<i>[Signature]</i>			
7	Astier de la Vigerie, d. Louis Scaplain Emmanuel. Délégué de Hilliers-en-Brie		<i>[Signature]</i>			
8	Aubern, Prudent Délégué de Couquin		<i>[Signature]</i>			
9	Aubineau, Pierre Délégué de Tarennes		<i>[Signature]</i>			
10	Aubry, Achille Délégué de Coubert		<i>[Signature]</i>			
11	Aubry, Aimé Délégué de Chalifert		<i>[Signature]</i>			
12	Aubry, Henri Délégué de Carnetin		<i>[Signature]</i>			

NUMÉROS d'inscrip- tion sur la liste générale.	NOM, PRÉNOMS et QUALITÉ DE L'ÉLECTEUR.	NOM ET PRÉNOMS DE L'ÉLECTEUR devant remplacer le délégué inscrit ci-contre.	PARAFE OU SIGNATURE DE L'ASSESEUR CONSTATANT LE VOTE			OBSERVATIONS.
			au 1 ^{er} tour de scrutin.	au 2 ^e tour de scrutin.	au 3 ^e tour de scrutin.	
13	Aubry, Michel Joachim Délégué de Montigny-s/Seine		<i>[Signature]</i>			
14	Aureau, Frédéric Conseiller d'arrondissement		<i>[Signature]</i>			
15	Arène, (Baron d ^e) Délégué de Villemareuil		<i>[Signature]</i>			
16	Bacher, Hippolyte Cyrille Délégué de Châtenoy		<i>[Signature]</i>			
17	Bacquoy, Antoine Délégué de Mary-sur-Marne		<i>[Signature]</i>			
18	Bacuet, Jean Délégué de Naignes		<i>[Signature]</i>			
19	Babueber, François Délégué de St Fiacre		<i>[Signature]</i>			
20	Baillly, Vincent Délégué de Suresnes-le-Chapitre		<i>[Signature]</i>			
21	Ballard, Philibert Délégué de Seine-Port		<i>[Signature]</i>			
22	Bardeau, Jacques Théophile Délégué de Courtonner		<i>[Signature]</i>			
23	Bardou, Charles Théodore Délégué de Terthes		<i>[Signature]</i>			
24	Bardy, Alphonse Félix Délégué de Boutigny		<i>[Signature]</i>			

NUMÉROS d'inscrip- tion sur la liste générale.	NOM, PRÉNOMS et QUALITÉ DE L'ÉLECTEUR.	NOM ET PRÉNOMS DE L'ÉLECTEUR devant remplacer le délégué inscrit ci-contre.	PARAFE OU SIGNATURE DE L'ASSESEUR CONSTATANT LE VOTE			OBSERVATIONS.
			au 1 ^{er} tour de scrutin.	au 2 ^e tour de scrutin.	au 3 ^e tour de scrutin.	
25	Barizet, Dominique Firmin Conseiller général		<i>[Signature]</i>			
26	Bataille, Frédéric Lucien César Délégué d'Orhis		<i>[Signature]</i>			
27	Baudrier, Pierre Délégué de Creuzet		<i>[Signature]</i>			
28	Baulant, Alphonse Délégué de Bigean		<i>[Signature]</i>			
29	Baulant, Céleste Délégué de St-Bernain- Laxit.		<i>[Signature]</i>			
30	Baroux, Evariste Délégué de Nestes.	Juy, Achille	<i>[Signature]</i>			Par arrêté du 24 Janvier le Conseil de Préfecture a annulé l'élection du St. Baroux.
31	Bazin, Omer Délégué de St-Mars		<i>[Signature]</i>			
32	Beaucôte, Napoléon Délégué de Saacy		<i>[Signature]</i>			
33	Beauvillard, Louis Pierre Délégué de Châkau-Sandon		<i>[Signature]</i>			
34	Béclou, Hippolyte Délégué de Cocherel		<i>[Signature]</i>			
35	Bedeau, Etienne Délégué de Vinsles		<i>[Signature]</i>			
36	Belin, Donat Joseph Alphonse Conseiller général		<i>[Signature]</i>			

NUMÉROS d'inscrip- tion sur la liste générale.	NOM, PRÉNOMS et QUALITÉ DE L'ÉLECTEUR.	NOM ET PRÉNOMS DE L'ÉLECTEUR devant remplacer le délégué inscrit ci-contre.	PARAFE OU SIGNATURE DE L'ASSESEUR CONSTATANT LE VOTE			OBSERVATIONS.
			au 1 ^{er} tour de scrutin.	au 2 ^e tour de scrutin.	au 3 ^e tour de scrutin.	
37	Bellan, Eugène Louis Délégué de Dammartin sur-Cigaux.		<i>[Signature]</i>			
38	Benoist, Louis Désiré Conseiller général		<i>[Signature]</i>			
39	Benoist, Auguste Délégué du Llesis-Placy		<i>[Signature]</i>			
40	Benoist, Paul Alphonse Délégué de Lorrez-le-Boceage		<i>[Signature]</i>			
41	Benoist, Pierre Étienne Délégué de La Celle-sur-Morin		<i>[Signature]</i>			
42	Bergeron, Remy Clovis Délégué de Méry		<i>[Signature]</i>			
43	Bernard, Louis Anatole Conseiller d'arrondissement		<i>[Signature]</i>			
44	Bernardin, Julien Camille Conseiller d'arrondissement		<i>[Signature]</i>			
45	Bernier, Étienne Conseiller d'arrondissement		<i>[Signature]</i>			
46	Bernier, Jules Andrie Délégué de Hamboisillet		<i>[Signature]</i>			
47	Berthemy (Le Chevalier) Délégué de Mory-sur-Seine		<i>[Signature]</i>			
48	Berton, Camille Délégué de Salins		<i>[Signature]</i>			

NUMÉROS d'inscrip- tion sur la liste générale.	NOM, PRÉNOMS et QUALITÉ DE L'ÉLECTEUR.	NOM ET PRÉNOMS DE L'ÉLECTEUR devant remplacer le délégué inscrit ci-contre.	PARAFE OU SIGNATURE DE L'ASSESEUR CONSTATANT LE VOTE			OBSERVATIONS.
			au 1 ^{er} tour de scrutin.	au 2 ^e tour de scrutin.	au 3 ^e tour de scrutin.	
49	Bertrand, Noël Victor Délégué de Beaulieu		<i>[Signature]</i>			
50	Bescher, François Pierre Délégué de Forrières		<i>[Signature]</i>			
51	Besnard, fils, Hubert Alexandre Conseiller d'arrondissement		<i>[Signature]</i>			
52	Béville (Baron de) Pierre Délégué de Pierrebois		<i>[Signature]</i>			
53	Biquet, Auguste Joseph Délégué de Saley		<i>[Signature]</i>			
54	Bizouarne, Eugène Délégué de Buthiers		<i>[Signature]</i>			
55	Blanchard, Pierre Louis Délégué du Châtelet		<i>[Signature]</i>			
56	Blanchon, Emile Délégué de Mons		<i>[Signature]</i>			
57	Blanquet, Pierre Délégué de St Germain Larue		<i>[Signature]</i>			
58	Blaque, Alexis Maurice Délégué de Vaudoy		<i>[Signature]</i>			
59	Blavon, Eugène François Conseiller général		<i>[Signature]</i>			
60	Blavon, Albert Délégué de Chevres		<i>[Signature]</i>			

NUMÉROS d'inscrip- tion sur la liste générale.	NOM, PRÉNOMS et QUALITÉ DE L'ÉLECTEUR.	NOM ET PRÉNOMS DE L'ÉLECTEUR devant remplacer le délégué inscrit ci-contre.	PARAFE OU SIGNATURE DE L'ASSESEUR CONSTATANT LE VOTE			OBSERVATIONS.
			au 1 ^{er} tour de scrutin.	au 2 ^e tour de scrutin.	au 3 ^e tour de scrutin.	
61	Blavon, Pierre Nicolas Délégué de Coulombs		<i>[Signature]</i>			
62	Bleuse, François Délégué d'Hermé		<i>[Signature]</i>			
63	Blondé, Antoine Délégué d'Obon		<i>[Signature]</i>			
64	Blondeau, Pierre Félix Conseiller général.		<i>[Signature]</i>			
65	Blondeau, Adolphe Délégué de La Combe		<i>[Signature]</i>			
66	Blondelon, François Délégué de Fontains		<i>[Signature]</i>			
67	Blon, Marcellin Délégué de Pontcarrié		<i>[Signature]</i>			
68	Blutel, Alfred Délégué de Courchamp		<i>[Signature]</i>			
69	Boiraux, Charles Délégué de Chelles.		<i>[Signature]</i>			
70	Boufils, Gustave Achille Théodore Délégué de Chevry-Casigny		<i>[Signature]</i>			
71	Bonnefoy, Isaïe Délégué de Doue		<i>[Signature]</i>			
72	Bonner-Fiches Délégué d'Étépilly.		<i>[Signature]</i>			

NUMÉROS d'inscrip- tion sur la liste générale.	NOM, PRÉNOMS et QUALITÉ DE L'ÉLECTEUR.	NOM ET PRÉNOMS DE L'ÉLECTEUR devant remplacer le délégué inscrit ci-contre.	PARAFE OU SIGNATURE DE L'ASSESEUR CONSTATANT LE VOTE			OBSERVATIONS.
			au 1 ^{er} tour de scrutin.	au 2 ^e tour de scrutin.	au 3 ^e tour de scrutin.	
73	Bonnenil (Comte de) Roger Conseiller général		<i>[Signature]</i>			
74	Bonon, Louis Denis Délégué de Yebles		<i>[Signature]</i>			
75	Bordereau, Désiré Délégué de Leudon		<i>[Signature]</i>			
76	Borquon, Cyprien Conseiller d'arrondissement		<i>[Signature]</i>			
77	Bouchard, Louis Délégué de Longperrier		<i>[Signature]</i>			
78	Boucher, Jean Louis Léon Délégué de Dammarie- les-Lys		<i>[Signature]</i>			
79	Boucher, Edouard Conseiller général		<i>[Signature]</i>			
80	Bouilly, Joseph Délégué de Pellenneville-s.-Denis		<i>[Signature]</i>			
81	Bourbonneux, Alexandre Délégué de Maison-Rouge		<i>[Signature]</i>			
82	Bourdon, François Délégué de Louan.		<i>[Signature]</i>			
83	Bourdon, Henry Délégué d'Emerainville		<i>[Signature]</i>			
84	Bourgeois, Louis Chiodore Aimé Délégué de Verdolot.		<i>[Signature]</i>			

NUMÉROS d'inscrip- tion sur la liste générale.	NOM, PRÉNOMS et QUALITÉ DE L'ÉLECTEUR.	NOM ET PRÉNOMS DE L'ÉLECTEUR devant remplacer le délégué inscrit ci-contre.	PARAFE OU SIGNATURE DE L'ASSESEUR CONSTATANT LE VOTE			OBSERVATIONS.
			au 1 ^{er} tour de scrutin.	au 2 ^e tour de scrutin.	au 3 ^e tour de scrutin.	
85	Bourgerie, Vincent Etienne Magloire Délégué de La Houssaye		<i>[Signature]</i>			
86	Bourlier, Lion Délégué de Gastins		<i>[Signature]</i>			
87	Boutin, Joseph Délégué de Boisdou		<i>[Signature]</i>			
88	Boutry, Vincent Albert Simon Délégué de Magny-le-Hongre		<i>[Signature]</i>			
89	Boutteville, Louis Auguste Délégué d'Armentières		<i>[Signature]</i>			
90	Brandin, Louis Hilpide Délégué de Bomlon.		<i>[Signature]</i>			
91	Brandin, Chérophile Eugène Délégué de Montersau-s-Jard		<i>[Signature]</i>			
92	Brazillier, Honoré Délégué de Fromonville		<i>[Signature]</i>			
93	Bridou, Louis Alexandre Délégué de Saint-Souplet		<i>[Signature]</i>			
94	Briffotoux, Pierre Eustache Conseiller d'arrondissement		<i>[Signature]</i>			
95	Bronchard, Etienne Léon Délégué de St. Mammès		<i>[Signature]</i>			
96	Bruner, Pierre Victor Délégué du Mesnil-Amelot		<i>[Signature]</i>			

NUMÉROS d'inscrip- tion sur la liste générale.	NOM, PRÉNOMS et QUALITÉ DE L'ÉLECTEUR.	NOM ET PRÉNOMS DE L'ÉLECTEUR devant remplacer le délégué inscrit ci-contre.	PARAFE OU SIGNATURE DE L'ASSESEUR CONSTATANT LE VOTE			OBSERVATIONS.
			au 1 ^{er} tour de scrutin.	au 2 ^e tour de scrutin.	au 3 ^e tour de scrutin.	
97	Bruner, Théodore Délégué de Tospigny		<i>[Signature]</i>			<i>à côté au bureau Bureau.</i>
98	Buffeteau, Louis Délégué de Ville- ^s Jacques		<i>[Signature]</i>			
99	Buigner, Charles Felix Conseiller d'arrondissement		<i>[Signature]</i>			
100	Bureau, Nestor Désiré Délégué de Bazoches-lez-Bray		<i>[Signature]</i>			
101	Bureau, Jean Baptiste Délégué de Chénisoy		<i>[Signature]</i>			
102	Butet, Louis Délégué de Châtillon-la- Borde.		<i>[Signature]</i>			
103	Caille, Adolphe Délégué de Crisenoy		<i>[Signature]</i>			
104	Caillion, Adolphe Délégué de Collégien		<i>[Signature]</i>			
105	Camus, Alci Délégué de Frétoy		<i>[Signature]</i>			
106	Camus, Vicomte du Martroy Emmanuel Délégué de Chauconin		<i>[Signature]</i>			
107	Carre, Étienne Amand Délégué de Favières		<i>[Signature]</i>			
108	Caron, Pierre Antoine Délégué de Chailly-en-Bière		<i>[Signature]</i>			

NUMÉROS d'inscrip- tion sur la liste générale.	NOM, PRÉNOMS et QUALITÉ DE L'ÉLECTEUR.	NOM ET PRÉNOMS DE L'ÉLECTEUR devant remplacer le délégué inscrit ci-contre.	PARAFE OU SIGNATURE DE L'ASSESEUR CONSTATANT LE VOTE			OBSERVATIONS.
			au 1 ^{er} tour de scrutin.	au 2 ^e tour de scrutin.	au 3 ^e tour de scrutin.	
109	Carouger, Philippe Sidore Délégué de Bouleurs.					
110	Carchois, Henri Délégué d'Iverny					
111	Carjé, Sidore Délégué de Fleury-en-Bière					
112	Chachignon, Narcisse Délégué de Bougligny					
113	Challion, Alexandre Délégué de Luzancy					
114	Chombenois, Louis Nicolas Délégué de Saints.					
115	Chantecler, Edouard Délégué de Limoges-Fourches					
116	Chantré, Philippe Délégué de Servon.					
117	Chapoud, Germain Délégué de Boissis-le-Roi					
118	Charmoux, Rose Délégué de Chomery					
119	Charpentier, Eugène Délégué de Bezalles.					
120	Charpentier, Félix Antoine Délégué de S ^t Cyr.					

NUMÉROS d'inscrip- tion sur la liste générale.	NOM, PRÉNOMS et QUALITÉ DE L'ÉLECTEUR.	NOM ET PRÉNOMS DE L'ÉLECTEUR devant remplacer le délégué inscrit ci-contre.	PARAFE OU SIGNATURE DE L'ASSESEUR CONSTATANT LE VOTE			OBSERVATIONS.
			au 1 ^{er} tour de scrutin.	au 2 ^e tour de scrutin.	au 3 ^e tour de scrutin.	
121	Charpentier, Joseph Alfred Délégué de Pierrelévie		<i>[Signature]</i>			
122	Charpentier, Marie Victor Sulpice Délégué de Lagny		<i>[Signature]</i>			
123	Charon, Alphonse Délégué d'Ormeaux		<i>[Signature]</i>			
124	Chartier, Jules Eugène Délégué de Chesny		<i>[Signature]</i>			
125	Chatriot, Louis Délégué de Crèvecœur		<i>[Signature]</i>			
126	Choumar, Philippe Délégué de Savigny-le-Temple		<i>[Signature]</i>			
127	Chaussy, Sidore Délégué de Mondreville		<i>[Signature]</i>			
128	Chozal, Léon Délégué de St-Ouen s/ Marais		<i>[Signature]</i>			
129	Chemin, Alfred Délégué de Champcenest		<i>[Signature]</i>			
130	Chenoss, Alphonse Hubert Délégué de Lussigny		<i>[Signature]</i>			
131	Chéric, François Délégué de Lancy		<i>[Signature]</i>			
132	Chérier, François Denis Délégué de Buspières		<i>[Signature]</i>			

NUMÉROS d'inscrip- tion sur la liste générale.	NOM, PRÉNOMS et QUALITÉ DE L'ÉLECTEUR.	NOM ET PRÉNOMS DE L'ÉLECTEUR devant remplacer le délégué inscrit ci-contre.	PARAFE OU SIGNATURE DE L'ASSESEUR CONSTATANT LE VOTE			OBSERVATIONS.
			au 1 ^{er} tour de scrutin.	au 2 ^e tour de scrutin.	au 3 ^e tour de scrutin.	
133	Chertemps, Louis Michel Délégué de Mormant					
134	Chevalier, Antoine Délégué de Lontault					
135	Chevallon, Alexandre Délégué de St Denis les Reuils					
136	Chevretin, Edmond Délégué de Lognes					
137	Chevolle, Auguste Délégué de Cucharmoy					
138	Choiseul-Traslin (C ^{te} de) Député Horace					
139	Choller, Hédouise Délégué d'Esmaux					
140	Choller, Maximilien Délégué de Contenson					
141	Chrétien, Alfred Nicolas Délégué de Fougny					
142	Chrétien, Alphonse Délégué d'Aubepierre					
143	Cinon, Léopold Alexis Délégué de Lancy (Meaux)					
144	Clavé, Léon Conseiller d'arrondissement					

ARRÊTÉ la présente liste d'émargement à *Cent cinquante* électeurs.

A *Molun*, le *29 Janvier* 1876.

Le Préfet,

J. Villeneuve

ARRÊTÉ la présente liste au nombre de *Cent cinquante* émargements pour le 1^{er} tour de scrutin.

_____ le 2^e idem.

_____ le 3^e idem.

Le Président du bureau de vote,

J. Villeneuve

Les Scrutateurs,

J. Villeneuve

J. Villeneuve

J. Villeneuve

DÉPARTEMENT

de Seine-et-Marne

N° 4



ÉLECTIONS SÉNATORIALES.

(Exécution de la loi du 2 août 1875.)

LISTE D'ÉMARGEMENT

DU *2* BUREAU DE VOTE.

(N° 151 à 300 DE LA LISTE GÉNÉRALE.)

On inscrira sur les listes d'émargement les électeurs portés sur la liste alphabétique publiée le 23 janvier et dans le même ordre, sans tenir compte des changements qui auraient pu survenir par suite soit de décès, soit d'annulation d'élections de délégués ou de substitution de suppléants aux délégués.

On aura soin seulement d'inscrire les nouveaux électeurs dans la 3^e colonne, *en regard du nom du délégué qu'ils remplacent*, et de mentionner la cause de cette substitution dans la colonne d'observations.

La troisième colonne restera par conséquent vide lorsque le délégué devra voter : elle ne sera remplie que si un autre électeur doit voter à sa place.

La Préfecture tiendra compte, jusqu'au dernier jour, des modifications à apporter à la liste d'émargement. Le bureau électoral, de son côté, remplira la 3^e colonne au fur et à mesure qu'il admettra des suppléants à voter aux lieu et place des délégués.

NUMÉROS d'inscrip- tion sur la liste générale.	NOM, PRÉNOMS et QUALITÉ DE L'ÉLECTEUR.	NOM ET PRÉNOMS DE L'ÉLECTEUR devant remplacer le délégué inscrit ci-contre.	PARAFE OU SIGNATURE DE L'ASSESEUR CONSTATANT LE VOTE			OBSERVATIONS.
			au 1 ^{er} tour de scrutin.	au 2 ^e tour de scrutin.	au 3 ^e tour de scrutin.	
151	Combe Pierre délégué de Villuis		✓			
152	Combe Sébastien délégué de Garentreville		✓			
153	Commaille (Baron de) délégué de Chamigny.		✓			
154	Constans Albert Magloire Conseiller général.		✓			
155	Cossinet Antoine délégué d'Écuilles		✓			
156	Conesnon Alexandre fils délégué d'Autnoy		✓			
157	Conesnon Sr Victor Bonde délégué de St Léger.		✓			
158	Courtier Alexandre délégué de Brocy.		✓			
159	Courtier Félix Théodore délégué de Ligny-sur-Avesnois		✓			
160	Courtier Jules délégué de St Mesmes		✓			
161	Coudin Sr Pierre Louis délégué de St Augustin		✓			
162	Crespel Louis Camille délégué de Dampmart.		✓			

NUMÉROS d'inscrip- tion sur la liste générale.	NOM, PRÉNOMS et QUALITÉ DE L'ÉLECTEUR.	NOM ET PRÉNOMS DE L'ÉLECTEUR devant remplacer le délégué inscrit ci-contre.	PARAFE OU SIGNATURE DE L'ASSESEUR CONSTATANT LE VOTE			OBSERVATIONS.
			au 1 ^{er} tour de scrutin.	au 2 ^e tour de scrutin.	au 3 ^e tour de scrutin.	
163	Croixé Louis délégué de Villemer		<i>[Signature]</i>			
164	Crosse J ^e Charles Hippolyte délégué de Vernou		<i>[Signature]</i>			
165	Crublier Emmanuel délégué de Noisy s. Ecole		<i>[Signature]</i>			
166	Cuisy Auguste délégué de Cesson		<i>[Signature]</i>			
167	Dagieu Edouard délégué de Germigny l'Évêque		<i>[Signature]</i>			
168	Dantons Constant René délégué de Monthyon		<i>[Signature]</i>			
169	Dargens Christophe délégué de Tringy		<i>[Signature]</i>			
170	Darnay Athanase délégué de Liverdy		<i>[Signature]</i>			
171	Darras Louis Honoré délégué de Dagny		<i>[Signature]</i>			
172	Dandé Alphonse Conseiller d'arrondissement		<i>[Signature]</i>			
173	Dautin Théodore délégué de Tilbert		<i>[Signature]</i>			
174	Davesne Théodore délégué de Gravon		<i>[Signature]</i>			

NUMÉROS d'inscrip- tion sur la liste générale.	NOM, PRÉNOMS et QUALITÉ DE L'ÉLECTEUR.	NOM ET PRÉNOMS DE L'ÉLECTEUR devant remplacer le délégué inscrit ci-contre.	PARAFE OU SIGNATURE DE L'ASSESEUR CONSTATANT LE VOTE			OBSERVATIONS.
			au 1 ^{er} tour de scrutin.	au 2 ^e tour de scrutin.	au 3 ^e tour de scrutin.	
175	Débonnaire Adelaïde Délégué d'Ury		<i>[Signature]</i>			
176	Dejoix Paul, fils Délégué de La Madeleine		<i>[Signature]</i>			
177	Delacour Georges Délégué du Plessis-aux-Bois		<i>[Signature]</i>			
178	Delamotte ^{J^e Amédée} Alexandre Délégué de Recluses.		<i>[Signature]</i>			
179	Delaplace Alexandre Délégué de Roissy.		<i>[Signature]</i>			
180	Delaroche Eugène ^{père} Délégué de Gressy.		<i>[Signature]</i>			
181	Delascour ^{S^{on} Mariée} Délégué de Moussy-le-Vieux		<i>[Signature]</i>			
182	Delbet Ernest Pierre Julien Conseiller d'arrondissement		<i>[Signature]</i>			
183	Deligny Louis Joseph Délégué de Gismoutiers		<i>[Signature]</i>			
184	Delondre Paul Conseiller d'arrondissement		<i>[Signature]</i>			
185	Denis Charles Joseph Délégué de Forges		<i>[Signature]</i>			
186	Deraine Arsène Conseiller d'arrondissement		<i>[Signature]</i>			

NUMÉROS d'inscrip- tion sur la liste générale.	NOM, PRÉNOMS et QUALITÉ DE L'ÉLECTEUR.	NOM ET PRÉNOMS DE L'ÉLECTEUR devant remplacer le délégué inscrit ci-contre.	PARAFE OU SIGNATURE DE L'ASSESEUR CONSTATANT LE VOTE			OBSERVATIONS.
			au 1 ^{er} tour de scrutin.	au 2 ^e tour de scrutin.	au 3 ^e tour de scrutin.	
187	Desbois Louis Rémy délégué de Faremoutiers		✓			
188	Deschamps Marie Thérèse Conseiller d'arrondissement.		✓			
189	Desforges Edouard délégué de St-Fargue		✓			
190	Deshors Louis Pierre Conseiller d'arrondissement.		✓			
191	Desnard Adolphe délégué de Bailly-Carrois		✓			
192	Despina Bernard délégué de Group. sur-sur.		✓			
193	Desprez Edouard délégué de Montcaumon. les. Bovins		✓			
194	Destors Alfred Léon délégué de Camoreau.		✓			
195	Dethomas Albert Conseiller général		✓			
196	Devoise François Marie délégué de Brillport		✓			
197	Dorlin Bernard délégué de Larchant		✓			
198	Douche Jean Louis délégué de Loincey.		✓			

NUMÉROS d'inscrip- tion sur la liste générale.	NOM, PRÉNOMS et QUALITÉ DE L'ÉLECTEUR.	NOM ET PRÉNOMS DE L'ÉLECTEUR devant remplacer le délégué inscrit ci-contre.	PARAFE OU SIGNATURE DE L'ASSESEUR CONSTATANT LE VOTE			OBSERVATIONS.
			au 1 ^{er} tour de scrutin.	au 2 ^e tour de scrutin.	au 3 ^e tour de scrutin.	
199	Dreux Louis Edouard Délégué de Lompagne		✓	✓		
200	Driard Frédéric Délégué de Guarcheville		✓			
201	Driard Jules Délégué de Rumont		✓			
202	Dronigny Théophile Délégué de Villebeon		✓			
203	Dubois Jules Hippolyte Seconde Délégué de Maincy		✓			
204	Dubourg Léon Délégué de Villersy		✓			
205	Duchateau Alexandre Délégué de Fontenay Créteil		✓			
206	Duchesne Eugène Délégué de Mouffy-le-Vieux		✓			
207	Duffié Jean Auguste Délégué de Jouarre		✓			
208	Duflocq Étienne Alphonse Délégué de Crégy.		✓			
209	Duflocq Frédéric Délégué de Tinantès		✓			
210	Dugué Pierre Délégué de Lin	Petitpas Victor Augustin Suppléant.	✓			M. Dugué ne pouvant, pour raison de santé, prendre part au scrutin, M. Petitpas a été convoqué.

NUMÉROS d'inscrip- tion sur la liste générale.	NOM, PRÉNOMS et QUALITÉ DE L'ÉLECTEUR.	NOM ET PRÉNOMS DE L'ÉLECTEUR devant remplacer le délégué inscrit ci-contre.	PARAFE OU SIGNATURE DE L'ASSESEUR CONSTATANT LE VOTE			OBSERVATIONS.
			au 1 ^{er} tour de scrutin.	au 2 ^e tour de scrutin.	au 3 ^e tour de scrutin.	
211	Duguet Adolphe, délégué de Nemours		h			
212	Dumesnil Pierre Auguste délégué de Cousson		z			
213	Dunnez Conseiller d'arrondissement					Malade
214	Dumont Auguste délégué de Grets		z			
215	Dumont Louis délégué de Jouy-sur-Morin		z			
216	Dupont Hilarie Honoré délégué de Nogent-sur-Seine		z			
217	Durand Alexandre délégué de Chalautre-la-Grande		z			
218	Durand François délégué de Loupès		z			
219	Duval Alphonse délégué de Orly		z			
220	Duval Vincent délégué de Serris		z			
221	Duveau Étienne Sylvain délégué de Flacy		z			
222	Enquérand Ulysse Calmyre délégué de St-Gibault-le-Vignier		z			

NUMÉROS d'inscrip- tion sur la liste générale.	NOM, PRÉNOMS et QUALITÉ DE L'ÉLECTEUR.	NOM ET PRÉNOMS DE L'ÉLECTEUR devant remplacer le délégué inscrit ci-contre.	PARAFE OU SIGNATURE DE L'ASSESEUR CONSTATANT LE VOTE			OBSERVATIONS.
			au 1 ^{er} tour de scrutin.	au 2 ^e tour de scrutin.	au 3 ^e tour de scrutin.	
223	Estampes (Comte d) Délégué de La Rochette		✓			
224	Fanielle Auguste Délégué de Rupireux		✓			
225	Fausan Alexandre Délégué de St. Laurent. ls. Bray.		✓			
226	Félix Auguste Délégué de La Chapelle-Rabais		✓			
227	Fillian Mathurin Jules Délégué de Chevrainvilliers		✓			
228	Fleurent Joseph Délégué de Tenoux-Nadon		✓			
229	Fleuros Pierre Auguste Délégué de St. Pierre. ls. Nemours		✓			
230	Fleury Dominique Nicolas Délégué de Lognonnes		✓			
231	Fontaine Félix Prosper Conseiller d'arrondissement		✓			
232	Fontaine Pierre J. B. Délégué de Boitron		✓			
233	Fontenoy Etienne Délégué de Chevry-en-Seraine		✓			
234	Fontenoy Louis Auguste Délégué de St. Ange. le Vieil.		✓			

NUMÉROS d'inscrip- tion sur la liste générale.	NOM, PRÉNOMS et QUALITÉ DE L'ÉLECTEUR.	NOM ET PRÉNOMS DE L'ÉLECTEUR devant remplacer le délégué inscrit ci-contre.	PARAFE OU SIGNATURE DE L'ASSESEUR CONSTATANT LE VOTE			OBSERVATIONS.
			au 1 ^{er} tour de scrutin.	au 2 ^e tour de scrutin.	au 3 ^e tour de scrutin.	
235	Fontenoy Jérophin Délégué de Lreaulx		<i>[Signature]</i>			
236	Forgemol J ^e Jacques Conseiller d'arrondissement		<i>[Signature]</i>			
237	Fouloy Romain Conseiller d'arrondissement		<i>[Signature]</i>			
238	Journelle Ambroise Délégué de St-Martin-en-Bière		<i>[Signature]</i>			
239	Journié J ^e Marie Délégué d'ocquarre		<i>[Signature]</i>			
240	Journier Louis-Nicolas Délégué de Chalauke la petite		<i>[Signature]</i>			
241	Jrenin Denis Augustin Délégué de Mauregard		<i>[Signature]</i>			
242	Jresne (de) Charles Victor Délégué de Cloufontaine		<i>[Signature]</i>			
243	Jrisson Frédéric Délégué de Cerneux.		<i>[Signature]</i>			
244	Jromont Cléophas Délégué de Lechelle		<i>[Signature]</i>			
245	Gabry Joseph Gustave Conseiller d'arrondissement		<i>[Signature]</i>			
246	Gallois Alfred Christophe Délégué de Montigny-Sauconp.		<i>[Signature]</i>			

NUMÉROS d'inscrip- tion sur la liste générale.	NOM, PRÉNOMS et QUALITÉ DE L'ÉLECTEUR.	NOM ET PRÉNOMS DE L'ÉLECTEUR devant remplacer le délégué inscrit ci-contre.	PARAFE OU SIGNATURE DE L'ASSESEUR CONSTATANT LE VOTE			OBSERVATIONS.
			au 1 ^{er} tour de scrutin.	au 2 ^e tour de scrutin.	au 3 ^e tour de scrutin.	
247	Ganniguy Léon délégué de Sept-Forts		h			
248	Garnier Auguste Hippolyte délégué de Longis		h			
249	Garnier Bernard délégué de Marcilly		h			
250	Garnier Ernest délégué de Goudais		h			
251	Garnot Ferdinand délégué de Ternerville		h			
252	Garnot Hilaire délégué de Réau		h			
253	Garnot Victor délégué de Grandquint		h			
254	Gasco (de) Félix Arthur délégué de Moutpierre-les-Bay		h			
255	Gastellier Adolphe Casimir délégué de Coulommiers		h			
256	Gaultry Paul Harboin Marie Joseph conseiller d'arrondissement		h			
257	Gautier Joseph délégué de Montenils		h			
258	Gendres Henri Vincent délégué de Guermantes		h			

NUMÉROS d'inscrip- tion sur la liste générale.	NOM, PRÉNOMS et QUALITÉ DE L'ÉLECTEUR.	NOM ET PRÉNOMS DE L'ÉLECTEUR devant remplacer le délégué inscrit ci-contre.	PARAFE OU SIGNATURE DE L'ASSESEUR CONSTATANT LE VOTE			OBSERVATIONS.
			au 1 ^{er} tour de scrutin.	au 2 ^e tour de scrutin.	au 3 ^e tour de scrutin.	
259	Geoffroy Louis Conseiller d'arrondissement		?			
260	Gérard Louis Délégué de Courquetaine		?			
261	Gérard Louis Augustin Délégué d'Azoir-la-Ferrière		?			
262	Gérard Prudent Délégué de Savins		?			
263	Gervais Victor Baptiste Délégué d'Esblly		?			
264	Gibert Gustave Délégué de Luisseau		?			
265	Gibert Léon Alex ^{ndre} Délégué de Couilly		?			
266	Gilbon François Gabriel Délégué de Champdruil		?			
267	Girardot Joseph Hippolyte Délégué de Montreuil-s-Marne		?			
268	Girault François Eudore Délégué d'Ussy-sur-Marne		?			
269	Girault Pierre Désiré Délégué de Conches		?			
270	Giraud Pierre Délégué de Villiers-s-Gresy		?			

NUMÉROS d'inscrip- tion sur la liste générale.	NOM, PRÉNOMS et QUALITÉ DE L'ÉLECTEUR.	NOM ET PRÉNOMS DE L'ÉLECTEUR devant remplacer le délégué inscrit ci-contre.	PARAFE OU SIGNATURE DE L'ASSESEUR CONSTATANT LE VOTE			OBSERVATIONS.
			au 1 ^{er} tour de scrutin.	au 2 ^e tour de scrutin.	au 3 ^e tour de scrutin.	
271	Godfrain Jean délégué de Maupeithuis		2			
272	Godin Lucien Denis délégué de Mussy Gramayel		3			
273	Goffin Jules délégué de La Chapelle Gauthier		27			
274	Goumy Xavier délégué de Bellot		27			
275	Goujon Nicolas Désiré délégué de Changis		2			
276	Grandjean Louis Marie délégué de Juy le Châtel		2			
277	Granday Victor Eugène délégué de St. Morry		2			
278	Gravier Henri délégué de La Croix		2			
279	Gressulhe (le C ^{te}) Charles délégué de Fontenailles		2			
280	Gressulhe (le C ^{te}) Henri Conseiller général		2			
281	Gruyer Sidore délégué de Loigny		2			
282	Guenoux Eugène délégué de Voisenon	Auger Eugène suppléant.	2			M. Guenoux, en ce moment malade à l'hôpital, ne peut prendre part au vote. Le suppléant qui a accepté est M. Auger

NUMÉROS d'inscrip- tion sur la liste générale.	NOM, PRÉNOMS et QUALITÉ DE L'ÉLECTEUR.	NOM ET PRÉNOMS DE L'ÉLECTEUR devant remplacer le délégué inscrit ci-contre.	PARAFE OU SIGNATURE DE L'ASSESEUR CONSTATANT LE VOTE			OBSERVATIONS.
			au 1 ^{er} tour de scrutin.	au 2 ^e tour de scrutin.	au 3 ^e tour de scrutin.	
283	Guérin Alphonse Auguste Conseiller d'arrondissement		4			
284	Guérin Denis Alexandre Délégué de Fontainebleau	Cauthion Jacques Marie Eugène.	4			M. Guérin, malade, ne peut prendre part au vote. Le suppléant est M. Courquet, le 29.
285	Guét Eugène Délégué de Jablines		3			
286	Guignouy Eucher Flavien Délégué de Fromont		2			
287	Guillaume Étienne Délégué de Beton-Fayoches		2			
288	Guillaume François Délégué de Valaines (Morins)		2			
289	Guillemin Théodore Délégué de Bois-le-Roi		2			
290	Guillot Sébastien Délégué de Rozoy		2			
291	Guillory François Délégué de Gréz.		2			
292	Guilloteau Ernest Emile Conseiller d'arrondissement		2			
293	Guyard Emile Délégué de Gironville		2			
294	Guyon Philippe Délégué de Chenou.		2			

ARRÊTÉ la présente liste d'émargement à *Cent cinquante* électeurs.

A *Melun* le *24 Janvier* 1876.

Le Préfet,

Guyot de Villeneuve

ARRÊTÉ la présente liste au nombre de *Cent quarante neuf* émargements pour le 1^{er} tour de scrutin.

_____ le 2^e idem.

_____ le 3^e idem.

Le Président du bureau de vote,

Bunel

Les Scrutateurs,

C. Bonnard
Guaridol *Grandjean*
Nichet

DÉPARTEMENT

de Seine et Marne

N° 5

à la circulaire du 5 janvier 1876.



ÉLECTIONS SÉNATORIALES.

(Exécution de la loi du 2 août 1875.)

LISTE D'ÉMARGEMENT

DU *3^e* BUREAU DE VOTE.

(N°s *301* à *450* DE LA LISTE GÉNÉRALE.)

On inscrira sur les listes d'émargement les électeurs portés sur la liste alphabétique publiée le 23 janvier et dans le même ordre, sans tenir compte des changements qui auraient pu survenir par suite soit de décès, soit d'annulation d'élections de délégués ou de substitution de suppléants aux délégués.

On aura soin seulement d'inscrire les nouveaux électeurs dans la 3^e colonne, *en regard du nom du délégué qu'ils remplacent*, et de mentionner la cause de cette substitution dans la colonne d'observations.

La troisième colonne restera par conséquent vide lorsque le délégué devra voter : elle ne sera remplie que si un autre électeur doit voter à sa place.

La Préfecture tiendra compte, jusqu'au dernier jour, des modifications à apporter à la liste d'émargement. Le bureau électoral, de son côté, remplira la 3^e colonne au fur et à mesure qu'il admettra des suppléants à voter aux lieu et place des délégués.

NUMEROS d'inscrip- tion sur la liste générale.	NOM, PRÉNOMS et QUALITÉ DE L'ÉLECTEUR.	NOM ET PRÉNOMS DE L'ÉLECTEUR devant remplacer le délégué inscrit ci-contre.	PARAFE OU SIGNATURE DE L'ASSESEUR CONSTATANT LE VOTE			OBSERVATIONS.
			au 1 ^{er} tour de scrutin.	au 2 ^e tour de scrutin.	au 3 ^e tour de scrutin.	
301	Haussonville (Comte d') Député		B			
302	Haut, Marc (de) Délégué de Sigy.		B			
303	Hémar, fils, Marie Eugène, Délégué de Dammartin-en-Saône.		B			
304	Hennicart, Jules, Conseiller Général.		B			
305	Henry, Eugène Parfait, Conseiller d'arrondissement		B			
306	Hirain, Alexandre, Délégué de Cury.		B			
307	Herbelin, Alfred Lion Délégué de Chéry.		B			
308	Herbert, Auguste, Délégué de Bussy-S-Martin.		B			
309	Hiricourt, Xavier, Délégué de Courvaux.		B			
310	Hibon de Fochon (Comte de) Marie Ferdinand Délégué de Hautefeuille.		B			
311	Huet, Louis, Délégué de Bercy.		B			
312	Hugi, François Albin, aîné Délégué de Villeneuve-S-Bellay.		B			

NUMÉROS d'inscrip- tion sur la liste générale.	NOM, PRÉNOMS et QUALITÉ DE L'ÉLECTEUR.	NOM ET PRÉNOMS DE L'ÉLECTEUR devant remplacer le délégué inscrit ci-contre.	PARAFE OU SIGNATURE DE L'ASSESEUR CONSTATANT LE VOTE			OBSERVATIONS.
			au 1 ^{er} tour de scrutin.	au 2 ^e tour de scrutin.	au 3 ^e tour de scrutin.	
313	Huot, Jean Marie Délégué de Villeneuve-la-Grèppe		B			
314	Murand, Alexandre Etienne Délégué de Chailly-en-Prrie		B			
315	Muraud, Louis Eugène Délégué de Courpoy.		B			
316	Mureau, Heilain Délégué de Absonville		B			
317	Murel, Louis Aimé Délégué de Montevray.		B			
318	Jacquel, François Counillers d'arrondissement		B			
319	Jadras, Célestine Délégué de Noisy-le-Be		B			
320	Jannaire, Théophile Délégué de Breuchery		B			
321	Janneton, Martin Délégué de Maisoncelle (Fontainebleau)		B			
322	Jansse, Louis Ernest Délégué de Rubelles.		B			
323	Japuis, Gustave Délégué de Claye.		B			
324	Jardin, Jean Délégué de St-Martin-le-Voulangis.		B			

NUMÉROS d'inscrip- tion sur la liste générale.	NOM, PRÉNOMS et QUALITÉ DE L'ÉLECTEUR.	NOM ET PRÉNOMS DE L'ÉLECTEUR devant remplacer le délégué inscrit ci-contre.	PARAFE OU SIGNATURE DE L'ASSESEUR CONSTATANT LE VOTE			OBSERVATIONS.
			au 1 ^{er} tour de scrutin.	au 2 ^e tour de scrutin.	au 3 ^e tour de scrutin.	
325	Jauy, Charles Étienne Délégué de D'haucy					
326	Jaucourt (Le Comte de) Délégué de Evreux					
327	Jeannaire, Médard Délégué de Villiquet					
328	Justin, Pierre Claude Délégué de Donville					
329	Joiseau, Antoine Délégué de Machault					
330	Jorand, Georges Délégué de Courbacon					
331	Josephs, Denis Délégué de Lesigny					
332	Josseau, Jean Baptiste Délégué de Mortevy					
333	Josselin, Alfred Léon Délégué de Sicy					
334	Jozon, Dominique Conseiller Général					
335	Jozon, Alexandre Délégué de Carnoy					
336	Jozon, Paul Député					

NUMÉROS d'inscrip- tion sur la liste générale.	NOM, PRÉNOMS et QUALITÉ DE L'ÉLECTEUR.	NOM ET PRÉNOMS DE L'ÉLECTEUR devant remplacer le délégué inscrit ci-contre.	PARAFE OU SIGNATURE DE L'ASSESEUR CONSTATANT LE VOTE			OBSERVATIONS.
			au 1 ^{er} tour de scrutin.	au 2 ^e tour de scrutin.	au 3 ^e tour de scrutin.	
337	Julien, Pierre Alexandre, Délégué de Basserville.		<i>[Signature]</i>			
338	Sabaque, François, Délégué de Courpalay.		<i>[Signature]</i>			
339	Sabour, Edmond, Délégué de St-Pastus.		<i>[Signature]</i>			
340	Sabour, Fernand, Conseiller Général.		<i>[Signature]</i>			
341	Sabrouste, Jean, Délégué de Corcy.		<i>[Signature]</i>			
342	Safayette (Oscar de) Député		<i>[Signature]</i>			
343	Sahaye, Jean Augustin Délégué de Moiransay.		<i>[Signature]</i>			
344	Sainé, François Henri, Délégué de Brou.		<i>[Signature]</i>			
345	Sambert, Jean Claude, Délégué de Courcelles.		<i>[Signature]</i>			
346	Samiche, François Marie, Délégué de Vaux-sous-Coulombs.		<i>[Signature]</i>			
347	Samiche, Théodore, Délégué de St-Martin-Chemilly.		<i>[Signature]</i>			
348	Sange, Théodore, Délégué de Sourday.		<i>[Signature]</i>			

NUMÉROS d'inscrip- tion sur la liste générale.	NOM, PRÉNOMS et QUALITÉ DE L'ÉLECTEUR.	NOM ET PRÉNOMS DE L'ÉLECTEUR devant remplacer le délégué inscrit ci-contre.	PARAFE OU SIGNATURE DE L'ASSESEUR CONSTATANT LE VOTE			OBSERVATIONS.
			au 1 ^{er} tour de scrutin.	au 2 ^e tour de scrutin.	au 3 ^e tour de scrutin.	
349	Langlois, Adrien, Délégué de St. Hilliers		/			
350	Laraiton, Charles Auguste, Conseiller d'arrondissement					Malade
351	La Rochette (le Baronde) Conseiller Général.		/			
352	Larousse, Auguste, Délégué de Chenois		/			
353	Lasteyrie (de) Jules, Député.		/			
354	Lasteyrie (de) Louis, Délégué de Bernay.		/			
355	Latouche, Auguste, Délégué de Montcau-Laurain		/			
356	Latreague, Pierre Camille Conseiller d'arrondissement		/			
357	Laurent, Hippolyte Marie Délégué de Courtry.		/			
358	Laurent, Marie, Délégué de Cerignuy-St. Aubert.		/			
359	Laurent, Paul, Délégué de Reuil.		/			
360	Larion, Jean Baptiste, Délégué de St. Barthélémy.		/			

NUMÉROS d'inscrip- tion sur la liste générale.	NOM, PRÉNOMS et QUALITÉ DE L'ÉLECTEUR.	NOM ET PRÉNOMS DE L'ÉLECTEUR devant remplacer le délégué inscrit ci-contre.	PARAFE OU SIGNATURE DE L'ASSESEUR CONSTATANT LE VOTE			OBSERVATIONS.
			au 1 ^{er} tour de scrutin.	au 2 ^e tour de scrutin.	au 3 ^e tour de scrutin.	
361	Bailly, Alexandre Michel Conseiller d'arrondissement					
362	Bebeau, Théodore Joseph Délégué de Crovins					
363	Bellet, Alexandre Délégué de Lury-le-Châtel					
364	Bellond, Victor Aimé Délégué de Rebaix					
365	Beauf de Mousgoumont, Conseiller Général					
366	Beauf, Dominique Délégué de Mousclinet					
367	Bédere, Alphonse Délégué de Hies-le-Villain					
368	Bédere, Antoine Délégué de Charmontroy					
369	Bédere, Louis Joachim Délégué de Naves					
370	Becomte, Louis Victor Délégué de Cucher					
371	Becog, Jean Pierre Délégué de Sezaches					
372	Bédere, Florimond Jules Léonard Conseiller d'arrondissement					

NUMÉROS d'inscrip- tion sur la liste générale.	NOM, PRÉNOMS et QUALITÉ DE L'ÉLECTEUR.	NOM ET PRÉNOMS DE L'ÉLECTEUR devant remplacer le délégué inscrit ci-contre.	PARAFE OU SIGNATURE DE L'ASSESEUR CONSTATANT LE VOTE			OBSERVATIONS.
			au 1 ^{er} tour de scrutin.	au 2 ^e tour de scrutin.	au 3 ^e tour de scrutin.	
373	Duc, Adolphe. Délégué de St. Marc.		B			
374	Lefèvre, Pierre Edmond Conseiller Général.		B			
375	Lefèvre, Alexandre Délégué de Villvaubi.		B			
376	Lefèvre, François Eugène Délégué de Banay.		B			
377	Lefèvre, Jules Alphonse Délégué de Douy la Ramée.		B			
378	Lefranc, Charles Délégué de Origny.		B			
379	Lefranc, Pierre Jules Délégué de Charmy.		B			
380	Légentil, Alexandre fils. Délégué de Baille Remainvillers.		B			
381	Légeret, Joseph Délégué de Jutigny.		B			
382	Lemoine, Simon Délégué de Méziery.		B			
383	Lemoussié, Antoine Délégué de Trames.		B			
384	Lettouze, Eugène Délégué de Châteaublanc.		B			

NUMÉROS d'inscrip- tion sur la liste générale.	NOM, PRÉNOMS et QUALITÉ DE L'ÉLECTEUR.	NOM ET PRÉNOMS DE L'ÉLECTEUR devant remplacer le délégué inscrit ci-contre.	PARAFE OU SIGNATURE DE L'ASSESEUR CONSTATANT LE VOTE			OBSERVATIONS.
			au 1 ^{er} tour de scrutin.	au 2 ^e tour de scrutin.	au 3 ^e tour de scrutin.	
385	Letéron, Louis Philippe Délégué de Vouillon		B			
386	Lévesque, Gustave, Délégué de Châtres		S			
387	Lévesque, Josphéin Délégué de Villiers-s-Morin		B			
388	Lherbier, Jean Baptiste, fcl. Délégué de Champagne.		B			
389	Lhoste, Adolphe, Délégué de Marchémoret.		B			
390	Lunard, Pierre Chéron, Délégué d'Amilly.		B			
391	Lignières (de) Adolphe, Délégué de Crilbardou.		B			
392	Liorde, Auguste, Délégué de Naus-s-Lunain.		B			
393	Logre, Jules Louis, Délégué de Noirciel		B			
394	Logre, Nicolas Tricou Délégué de St Colombé.		B			
395	Loiseau, Jean Baptiste, Délégué de Champs.		B			
396	Longuet, Louis Philompe, Délégué de Paisy-s-Seine		B			

NUMÉROS d'inscrip- tion sur la liste générale.	NOM, PRÉNOMS et QUALITÉ DE L'ÉLECTEUR.	NOM ET PRÉNOMS DE L'ÉLECTEUR devant remplacer le délégué inscrit ci-contre.	PARAFE OU SIGNATURE DE L'ASSESEUR CONSTATANT LE VOTE			OBSERVATIONS.
			au 1 ^{er} tour de scrutin.	au 2 ^e tour de scrutin.	au 3 ^e tour de scrutin.	
397	Louet, Louis Alexandre Délégué de Chalautre la Grande		/			
398	Ludot, Jean François Délégué de Fontaine St. Hubert		/			
399	Luygi, Jean Délégué de Blandy		/			
400	Macher, Jacques Louis Délégué de St. Germain le Guilly		/			
401	Macquin, Eugène Délégué de Vauvilliers		/			
402	Macquin, François Délégué de Jaulmes		/			
403	Mainot, Henri Bruno Conseiller Général					Malade
404	Malézieux, ch ^{te} Jean Bte. Délégué de Grisy sur Seine		/			
405	Manche, Jean Baptiste Délégué de St. Just		/			
406	Mandre, Arsène Délégué de la Croix en Brie		/			
407	Marchand, Armand Délégué de Sammeron		/			
408	Mariette, Jérôme Délégué de Vert St. Denis		/			

NUMÉROS d'inscrip- tion sur la liste générale.	NOM, PRÉNOMS et QUALITÉ DE L'ÉLECTEUR.	NOM ET PRÉNOMS DE L'ÉLECTEUR devant remplacer le délégué inscrit ci-contre.	PARAFE OU SIGNATURE DE L'ASSESEUR CONSTATANT LE VOTE			OBSERVATIONS.
			au 1 ^{er} tour de scrutin.	au 2 ^e tour de scrutin.	au 3 ^e tour de scrutin.	
409	Marion, François Victor. Délégué de St. Martin du Bosch.		/			
410	Martin, Louis Honoré. Délégué de St. Simon.		B			
411	Massé, Adrien Célest. Délégué de Courville Rejos.		/			
412	Massé, Louis P ^{er} Adolphe. Délégué de Mangis.		B			
413	Massicot, François Melair. Délégué de Ctry.		/			
414	Masson, Vicomte f ^{er} . Délégué de Benchaud.		B			
415	Masson, f ^{er} Louis Victor. Délégué de Goummeux.		/			
416	Masson, Jean Dominique. Délégué de Souppes.		/			
417	Maurry, Aubin. Délégué des Olmes.		B			
418	Mavré, Charlemagne. Délégué de Rouvret.		/			
419	Mayaud, Henri. Délégué de Balloy.		/			
420	Mayen, Pierre François. Délégué de Saint-Étienne de Meaux.		B			

NUMÉROS d'inscrip- tion sur la liste générale.	NOM, PRÉNOMS et QUALITÉ DE L'ÉLECTEUR.	NOM ET PRÉNOMS DE L'ÉLECTEUR devant remplacer le délégué inscrit ci-contre.	PARAFE OU SIGNATURE DE L'ASSESEUR CONSTATANT LE VOTE			OBSERVATIONS.
			au 1 ^{er} tour de scrutin.	au 2 ^e tour de scrutin.	au 3 ^e tour de scrutin.	
421	Mélin, François Stanislas Délégué de St. Aubert.					
422	Melle, Frédéric Délégué de St. Louis de Nave.					
423	Monier, Emile Justin Conseiller Général					
424	Mitivet, Jules Délégué de Champouville					
425	Maurier, Jean Alfred Conseiller Général.					
426	Maurier, Basile Délégué de Chouvy, Juvettes					
427	Michaut, Louis Donatien Délégué du Valcour					
428	Michel, Jean Délégué de Villers					
429	Michelot, César Délégué de Boissy-aux-Bois					
430	Micheron, Christophe Délégué de Vieux-Maisons					
431	Mignot, Alfred Délégué de Lisy.					
432	Miraton, Louis Denis Délégué de Fontaine-le-Port.					

NUMÉROS d'inscrip- tion sur la liste générale.	NOM, PRÉNOMS et QUALITÉ DE L'ÉLECTEUR.	NOM ET PRÉNOMS DE L'ÉLECTEUR devant remplacer le délégué inscrit ci-contre.	PARAFE OU SIGNATURE DE L'ASSESEUR CONSTATANT LE VOTE			OBSERVATIONS.
			au 1 ^{er} tour de scrutin.	au 2 ^e tour de scrutin.	au 3 ^e tour de scrutin.	
433	Miroux, Christophile Jules, Délégué de Plennes.		✓			
434	Mirvieux, Alexandre, Délégué de Marais.		✓			
435	Misier, Lucien, Délégué de la Chapelle la Reine.		✓			
436	Montoups, Auguste, Délégué de Maigneville.		✓			
437	Moquet, Eugène François, Conseiller d'arrondissement.		✓			
438	Morin, Joseph, Délégué de Guigney.		✓			
439	Moroy, Charles Robert, Délégué d'Argentières.		✓			
440	Moussong, Pierre Noël, Délégué de Donnemarie.		✓			
441	Mouton, Adrien, Délégué de Montoy.		✓			
442	Mulley, Fernand Pierre, Délégué de Marolles-s-Saint.		✓			
443	Mun (le Comte de) Robert, Délégué de Lumbigny.		✓			
444	Naret, Louis, Délégué d'Auger.		✓			

ARRÊTÉ la présente liste d'émargement à cent-cinquante électeurs.

A Melun le 29 Janvier 1876.

Le Préfet,

Juyot de Villeneuve

ARRÊTÉ la présente liste au nombre de

148.

émargements pour le 1^{er} tour de scrutin.

_____ le 2^e idem.

_____ le 3^e idem.

Le Président du bureau de vote,

Lataaque

Les Scrutateurs,

Monyon
Erbache

Culhon

Carneur

MODÈLE N° 7.

DÉPARTEMENT
de Seine-et-Marne.

ANNEE

à la circulaire du 5 janvier 1876.



ÉLECTIONS SÉNATORIALES.

(Exécution de la loi du 2 août 1875.)

LISTE D'ÉMARGEMENT

DU 4^e BUREAU DE VOTE.

(N° 451 à 611 DE LA LISTE GÉNÉRALE.)

On inscrira sur les listes d'émargement les électeurs portés sur la liste alphabétique publiée le 23 janvier et dans le même ordre, sans tenir compte des changements qui auraient pu survenir par suite soit de décès, soit d'annulation d'élections de délégués ou de substitution de suppléants aux délégués.

On aura soin seulement d'inscrire les nouveaux électeurs dans la 3^e colonne, en regard du nom du délégué qu'ils remplacent, et de mentionner la cause de cette substitution dans la colonne d'observations.

La troisième colonne restera par conséquent vide lorsque le délégué devra voter : elle ne sera remplie que si un autre électeur doit voter à sa place.

La Préfecture tiendra compte, jusqu'au dernier jour, des modifications à apporter à la liste d'émargement. Le bureau électoral, de son côté, remplira la 3^e colonne au fur et à mesure qu'il admettra des suppléants à voter aux lieu et place des délégués.

NUMÉROS d'inscrip- tion sur la liste générale.	NOM, PRÉNOMS et QUALITÉ DE L'ÉLECTEUR.	NOM ET PRÉNOMS DE L'ÉLECTEUR devant remplacer le délégué inscrit ci-contre.	PARAFE OU SIGNATURE DE L'ASSESEUR CONSTATANT LE VOTE			OBSERVATIONS.
			au 1 ^{er} tour de scrutin.	au 2 ^e tour de scrutin.	au 3 ^e tour de scrutin.	
X 451	Noël, Achille, délégué de Trécy-sur-Marne.		j			
X 452	Norblin, Charles Antoine, délégué de Nisy.		j			
X 453	Nollin, Pierre Eugène, délégué de Chambry.		j			
X 454	Opoix, Alphonse, délégué de Vendrest.		j			
X 455	Orange, François Honoré, délégué de Chassigny.		j			
X 456	Oudart, Jean François, délégué de Coulommès.		j			
X 457	Oudot, Louis, délégué de Saucourt-lez- Combray.		j			
X 458	Ouvré, Félix, Conseiller général.		j			
X 459	Pajot, Alphonse, délégué de Montreuil-sous- Combray.		j			
X 460	Papillon, Eugène, délégué de Combray-la-Ville.		j			
X 461	Paré, Guallbert, délégué de Châtillon-sur-Seine.		aw.			
X 462	Paris (Marquis de), Gratien, Conseiller d'arrondissement.		j			

NUMÉROS d'inscrip- tion sur la liste générale.	NOM, PRÉNOMS et QUALITÉ DE L'ÉLECTEUR.	NOM ET PRÉNOMS DE L'ÉLECTEUR devant remplacer le délégué inscrit ci-contre.	PARAFE OU SIGNATURE DE L'ASSESEUR CONSTATANT LE VOTE			OBSERVATIONS.
			au 1 ^{er} tour de scrutin.	au 2 ^e tour de scrutin.	au 3 ^e tour de scrutin.	
463	<i>Paris, Louis Eugène, délégué de La Chapelle-Iger.</i>		<i>j</i>			
464	<i>Patnot, Constant, délégué de Marolles-en-Brie.</i>		<i>j</i>			
465	<i>Pasquier, Pierre Bin aimé, délégué de Chauffry.</i>		<i>j</i>			
466	<i>Passerard, Pierre Quantin, délégué de La Grande Paroisse.</i>		<i>j</i>			
467	<i>Pasteur, Hippolyte, délégué de Métry-Morcy.</i>		<i>j</i>			
468	<i>Patin, Eugène Victor, délégué de Messy.</i>		<i>j</i>			
469	<i>Paupardin, Pierre, délégué de Chaintreux.</i>		<i>j</i>			
470	<i>Lauron, Jean Baptiste, délégué de Ormesson.</i>		<i>j</i>			
471	<i>Paysant, François, délégué de La Celle-sous-Morcy.</i>		<i>j</i>			
472	<i>Pelle, Pierre Augustin, délégué de Valence-en-Brie.</i>		<i>j</i>			
473	<i>Pelletier, Anatole, délégué de Marles.</i>		<i>j</i>			
474	<i>Pelletier, Frédéric, délégué de Nempselles.</i>		<i>j</i>			

NUMÉROS d'inscrip- tion sur la liste générale.	NOM, PRÉNOMS et QUALITÉ DE L'ÉLECTEUR.	NOM ET PRÉNOMS DE L'ÉLECTEUR devant remplacer le délégué inscrit ci-contre.	PARAFE OU SIGNATURE DE L'ASSESEUR CONSTATANT LE VOIE			OBSERVATIONS.
			au 1 ^{er} tour de scrutin.	au 2 ^e tour de scrutin.	au 3 ^e tour de scrutin.	
475	Pelletier, Jean Baptiste, délégué de Cufferville.		j			
476	Penancier, Henri-Dominique, conseiller général.		an.			
477	Perchellet, Honoré, délégué de Arville.		j			
478	Périchon, Nicolas-Antoine, délégué de l'Écluse-S ^{te} -Suzanne.		j			
479	Perreux, François-Edouard, délégué de Villeneuve-le-Comte.		j			
480	Perreux, Marcel, délégué de Soignolles.		j			
481	Perrin, Hubert, délégué de Mondrevilliers.		an.			
482	Perrin, Marcel-Louis-Charles, délégué de Bray-sur-Seine.		j			
483	Pétiot, François-Frédéric, délégué de Saint-Rémy.		j			
484	Petit, Antoine, délégué de Kaufmanniers.		an.			
485	Petit, Paul-Maria, délégué de Achères.		j			
486	Philippe, Eugène, délégué de Crécy.		j			

NUMÉROS d'inscrip- tion sur la liste générale.	NOM, PRÉNOMS et QUALITÉ DE L'ÉLECTEUR.	NOM ET PRÉNOMS DE L'ÉLECTEUR devant remplacer le délégué inscrit ci-contre.	PARAFE OU SIGNATURE DE L'ASSESEUR CONSTATANT LE VOTE			OBSERVATIONS.
			au 1 ^{er} tour de scrutin.	au 2 ^e tour de scrutin.	au 3 ^e tour de scrutin.	
487	Pichon, Eugène, délégué d'Epizy.		j			
488	Picot, François, délégué de Charteloup.		j			
489	Picquard, Claude, délégué de Villemarechal.		j			
490	Pierre, Auguste, délégué de Montmachoux.		j			
491	Pierrelee, François Louis, délégué de Brissy-le-Châtel.		aw.			
492	Pigeron, Alfred François, délégué d'Anet-sur-Maine.		aw.			
493	Pigoisard, Jean Claude, délégué de Mareuil-lès-Meaux.		aw.			
494	Pigoizard, Claude François, délégué de Quincy-Segny.		j			
495	Pilot, Victor Auguste, délégué de Solers.		j			
496	Linguet, Ernest Conseiller général.		j			
497	Linguet, Léon, Conseiller d'arrondissement.		j			
498	Pipard, Louis, délégué de Beauvoir.		j			

NUMÉROS d'inscrip- tion sur la liste générale.	NOM, PRÉNOMS et QUALITÉ DE L'ÉLECTEUR.	NOM ET PRÉNOMS DE L'ÉLECTEUR devant remplacer le délégué inscrit ci-contre.	PARAFE OU SIGNATURE DE L'ASSESEUR CONSTATANT LE VOTE			OBSERVATIONS.
			au 1 ^{er} tour de scrutin.	au 2 ^e tour de scrutin.	au 3 ^e tour de scrutin.	
X 499	Piot, Gustave, délégué de Vignolly.		aw.			
X 500	Manson, Jules Victor, délégué de Villegagnon.		j			
X 501	Plessier, Victor François, Conseiller général.		j			
X 502	Pliguet, Jules Clément, délégué de Villenois.		j			
X 503	Plumet, François, délégué de Montigny-lez-Guise.		j			
X 504	Pochinot, Anatole, délégué de Villiers-sur-Seine.		j			
X 505	Pognant, François Jérôme, délégué de Bannost.		j			
X 506	Poirat, Cyprien, délégué de Saint-Basle.		j			
X 507	Poncet, Aimé, délégué d'Égligny.		aw.			
X 508	Poulton-d'Amécourt (de), Gustave, Conseiller d'arrondissement.		j			
X 509	Popelin, Etienne, délégué de Beaumont.		j			
X 510	Porchon, Simon Charles, Conseiller d'arrondissement.		j			

NUMÉROS d'inscrip- tion sur la liste générale.	NOM, PRÉNOMS et QUALITÉ DE L'ÉLECTEUR.	NOM ET PRÉNOMS DE L'ÉLECTEUR devant remplacer le délégué inscrit ci-contre.	PARAFE OU SIGNATURE DE L'ASSESEUR CONSTATANT LE VOTE			OBSERVATIONS.
			au 1 ^{er} tour de scrutin.	au 2 ^e tour de scrutin.	au 3 ^e tour de scrutin.	
511	Lottier, Jean Baptiste, délégué de Boissettes.		ew.			
512	Lottier, Louis, délégué de Guiers.		j			
513	Lottier, Louis Charles, délégué de Couderocourt.		j			
514	Lottier, Raphaël Augustin Denis, délégué de La Chapelle-sur-Loire.		j			
515	Poutrou, Étienne Baptiste, délégué de Rouilly.		j			
516	Poyau, Louis Remy, délégué de Baby.		j			
517	Préteux, Georges, délégué de Bransles.		j			
518	Proffit, Benjamin, délégué de Mortery.		j			
519	Proffit, Louis François, délégué de Cussy.		j			
520	Proffit, Étienne, délégué de Montcaupshin.		j			
521	Proustaram, Adolphe Louis, Conseiller d'arrondissement.		j			
522	Pruvost, Alphonse, délégué de Noville.		j			

NUMÉROS d'inscrip- tion sur la liste générale.	NOM, PRÉNOMS et QUALITÉ DE L'ÉLECTEUR.	NOM ET PRÉNOMS DE L'ÉLECTEUR devant remplacer le délégué inscrit ci-contre.	PARAFE OU SIGNATURE DE L'ASSESEUR CONSTATANT LE VOTE			OBSERVATIONS.
			au 1 ^{er} tour de scrutin.	au 2 ^e tour de scrutin.	au 3 ^e tour de scrutin.	
523	<i>Pubellier, Firmin, délégué de La Gennevraye.</i>		<i>j</i>			
524	<i>Putois, Ferdinand Alfred Aug. Conseiller d'arrondissement.</i>		<i>j</i>			
525	<i>Quinton, Paul Coeur, délégué de Chaumes.</i>		<i>aw.</i>			
526	<i>Quinzard, Pierre François, délégué de Courcy les Châteaux.</i>		<i>aw.</i>			
527	<i>Rabier, Louis Firmin, délégué de Dammelles.</i>		<i>j</i>			
528	<i>Rabolin, Étienne Colinet, délégué de Montardot.</i>		<i>j</i>			
529	<i>Remeuf, Frédéric, délégué de Signy-Signets.</i>		<i>aw.</i>			
530	<i>Rémond, Hector, Conseiller d'arrondissement.</i>		<i>aw.</i>			
531	<i>Rémond, Hector Auguste, délégué de Andrezel.</i>		<i>aw.</i>			
532	<i>Remy, Despairt, délégué de Sallonnieres.</i>		<i>aw.</i>			
533	<i>Renoult, Louis, délégué de Lizines.</i>		<i>j</i>			
534	<i>Rétif, Henri Come, délégué de La Haut-Maison.</i>		<i>j</i>			

NUMÉROS d'inscrip- tion sur la liste générale.	NOM, PRÉNOMS et QUALITÉ DE L'ÉLECTEUR.	NOM ET PRÉNOMS DE L'ÉLECTEUR devant remplacer le délégué inscrit ci-contre.	PARAFE OU SIGNATURE DE L'ASSESEUR CONSTATANT LE VOTE			OBSERVATIONS.
			au 1 ^{er} tour de scrutin.	au 2 ^e tour de scrutin.	au 3 ^e tour de scrutin.	
X 535	Riché, Alexandre, délégué de Vulaines-sur-Seine.		j			
X 536	Riché, Jean-François, délégué de Livry.		j			
X 537	Richet, Jean-Baptiste, délégué de Schy.		j			
X 538	Roberdel, Pierre-Simon, délégué de Villiers-St-Georges.		an.			
X 539	Robert, François, Conseiller d'arrondissement.		j			
X 540	Robinot, Jean-Baptiste, délégué de Fontaine-Française.		j			
X 541	Robquin, Louis-Antoine, délégué de Villeparisis.		j			
X 542	Roche, Auguste, Conseiller d'arrondissement.		j			
X 543	Roche, Charles, délégué de Mayon-Mullion.		j			
X 544	Rocipon, Antoine-Pierre, délégué de Melz-sur-Seine.		j			
X 545	Rodier, Henri, délégué de St-Germain-sur-Corbe.		j			
X 546	Ronsin, Félix, délégué de St-Jean-les-Deux. -jeuneune.		un			

NUMÉROS d'inscrip- tion sur la liste générale.	NOM, PRÉNOMS et QUALITÉ DE L'ÉLECTEUR.	NOM ET PRÉNOMS DE L'ÉLECTEUR devant remplacer le délégué inscrit ci-contre.	PARAFE OU SIGNATURE DE L'ASSESEUR CONSTATANT LE VOTE			OBSERVATIONS.
			au 1 ^{er} tour de scrutin.	au 2 ^e tour de scrutin.	au 3 ^e tour de scrutin.	
547	Rothschild (Baron de), Alphonse, Conseiller général.		j			
548	Rotival, Alexis Dominique, délégué de Moulins.		j			
549	Rousseau, Louis Claude, délégué de Brie-Saint-Robert.		j			
550	Roussel, Simon, délégué de La Ferté-sous-Jouarre.		j			
551	Rousselet, Alexis, délégué de Carancroix.		j			
552	Roux, Pierre Alcindre, Conseiller d'arrondissement.		j			
553	Royer, Louis, délégué de Courmoulin.		j			
554	Roys (Comte de), Richard, Conseiller général.		j			
555	Saby, Louis Benjamin, délégué de Melun.		j			
556	Sallard, Louis Emmond, Conseiller général.		j			
557	Sanson, François, délégué de Grégy.		j			
558	Satabin, François David père, délégué d'Échouboulain.		j			

NUMÉROS d'inscrip- tion sur la liste générale.	NOM, PRÉNOMS, et QUALITÉ DE L'ÉLECTEUR.	NOM ET PRÉNOMS DE L'ÉLECTEUR devant remplacer le délégué inscrit ci-contre.	PARAFE OU SIGNATURE DE L'ASSESEUR CONSTATANT LE VOTE			OBSERVATIONS.
			au 1 ^{er} tour de scrutin.	au 2 ^e tour de scrutin.	au 3 ^e tour de scrutin.	
x 559	Sebille, Eugène, délégué de Livry-Gourgas.		j			
x 560	Séguir (comte de), Louis, Député.		j			
x 561	Senet, Paul, délégué de Montcaumon-les-Bains.		j			
x 562	Seigneur, Xavier, délégué de Laval.		j			
x 563	Sieux, Louis Pierre Honoré, délégué de St-Ouen.		j			
x 564	Simon, Pierre, délégué de St-Martin-des- Champs.		j			
x 565	Simonet, Jacques, délégué de Diant.		j			
x 566	Singer, Alexandre, délégué de Neufmoutiers.		av.			
x 567	Sintier, Louis Clair, délégué de Champeaux.		j			
x 568	Sochois, Simon, délégué de La Chapelle St-Julien.		av.			
x 569	Somme, Emmanuel, délégué de La Chevrolle.		j			
x 570	Soufflet, Adolphe, délégué de Overly.		j			

NUMÉROS d'inscrip- tion sur la liste générale.	NOM, PRÉNOMS et QUALITÉ DE L'ÉLECTEUR.	NOM ET PRÉNOMS DE L'ÉLECTEUR devant remplacer le délégué inscrit ci-contre.	PARAFE OU SIGNATURE DE L'ASSESEUR CONSTATANT LE VOTE			OBSERVATIONS.
			au 1 ^{er} tour de scrutin.	au 2 ^e tour de scrutin.	au 3 ^e tour de scrutin.	
X 571	Sumelle, Jean Pierre, délégué de Boulangourt.		j			
X 572	Talamon, Jean Baptiste Pélée, délégué de Chalmaisson.		j			
X 573	Tan, Omer Romain, délégué de Chartrettes.		j			
X 574	Tanneur, Narcisse Pierre, délégué de Moret.		j			
X 575	Tortier, Charles Alexandre, délégué de Barcy.		j			
X 576	Tassier, Pierre, délégué de Vieux Champagne.		j			
X 577	Taveau, Constant, délégué de Fécillis-Attilly.		j			
X 578	Taveau, Emile, délégué de Compiègne.		aw			
X 579	Tellier, Julien-Honoré, délégué de Montcaux (Meaux)		j			
X 580	Templier, Léopold, délégué de Soligny.		j			
X 581	Thomas, Charles, délégué de Vouss.		j			
X 582	Thomas, Hippolyte, délégué du Hassis-au-Curoux.		j			

NUMÉROS d'inscrip- tion sur la liste générale.	NOM, PRÉNOMS et QUALITÉ DE L'ÉLECTEUR.	NOM ET PRÉNOMS DE L'ÉLECTEUR devant remplacer le délégué inscrit ci-contre.	PARAFE OU SIGNATURE DE L'ASSESEUR CONSTATANT LE VOTE			OBSERVATIONS.
			au 1 ^{er} tour de scrutin.	au 2 ^e tour de scrutin.	au 3 ^e tour de scrutin.	
583	Timbert, Auguste, délégué de Romauville.		j			
584	Tonnellier, Clouis, délégué de La Brosse-Montcaux.		j			
585	Tonnet, Alexis, délégué d'Arbonne.		j			
586	Tousson, Hippolyte, délégué de Cilly.		j			
587	Triboulet, Charles Firmin, délégué de Villeneuve-sous- -Dammartin.		aw.			
588	Troisvallets, Alphonse, délégué de Bussy-S. Georges.		j			
589	Tronchon, Amédée Eugène André, délégué de Forcy.		j			
590	Tronchon, Gustave, délégué de Chieux.		aw.			
591	Trouvé, Jean Baptiste, délégué des Evrennes.		j			
592	Dupigny (de), Charles, délégué de Coissy-Braubourg.		aw.			
593	Vallée, Isidore, délégué de Villeneuve-la-Bois.		j			
594	Vallereux, Simon, délégué de S. Maurice-sur-Cade.		j			

NUMÉROS d'inscrip- tion sur la liste générale.	NOM, PRÉNOMS et QUALITÉ DE L'ÉLECTEUR.	NOM ET PRÉNOMS DE L'ÉLECTEUR devant remplacer le délégué inscrit ci-contre.	PARAFE OU SIGNATURE DE L'ASSESEUR CONSTATANT LE VOTE			OBSERVATIONS.
			au 1 ^{er} tour de scrutin.	au 2 ^e tour de scrutin.	au 3 ^e tour de scrutin.	
X 595	Kallet, Noël Simone, délégué de Guérard.		j			
X 596	Karxengot, Auguste, délégué du Brécon.		j			
X 597	Kauquoy, Alexandre, délégué d'Ouver-le-Voulgis.		an.			
X 598	Kellaud, Michel Alfred, délégué de Lamais.		j			
X 599	Kendre, Arisien, délégué de Loisy.		j			
X 600	Kerdier, Louis Félix, délégué de La Ferté-Gauchet.		j			
X 601	Kerdier, Louis Joseph, délégué de La Chapelle-Vivange.		X j			
602	Kignier, François Marie, Conseiller d'arrondissement.					Marbode
X 603	Kignier, Désiré Stanislas, délégué de Charbonnes.		j			
X 604	Kignier, Louis Cyrille, délégué de St-Germain-sous-Bois.		an.			
X 605	Villefosse (Baron de) délégué de Féroc.		j			
X 606	Villette, Achille Hilaire, délégué du Plessis-Croquet.		an.			

ARRÊTÉ la présente liste d'émargement à *Cent soixante et un* électeurs.

A *Melun*, le *29* Janvier 1876.

Le Préfet,

Guyot de Villeneuve

ARRÊTÉ la présente liste au nombre de *159*

émargements pour le 1^{er} tour de scrutin.

_____ le 2^e idem.

_____ le 3^e idem.

Le Président du bureau de vote,

Roapoy

Les Scrutateurs,

Ficsson
Jozan
Fontenay
Carin. Wartell

Commune

d

Seine-et-Marne.

Elections Senatoriales

Feuille de dépouillement de Scrutins.

1^{er} Tour

Autog. V^e Thuvien, Melun.

N ^o d'ordre	Noms des Candidats.	Nombre des Voix obtenues.										Observations.
		10	20	30	40	50	60	70	80	90	100	
1	Adam											69
2												
3												
4	De la courtie											
5												
6												
7	Foucher de Careil											85
8												
9												
10	de Greffulhe											72
11												
12												
13	De Moustier											59
14												
15												
16	Baroux											1
17												
18												
19	de Moncaumont											1
20												
21												
22	De Harcourt											
23												
24												
25												
26												
27												
28												
29												
30												
31												
32												
33												
34												
35												
36												
37												
38												
39												
40												

Fait et arrêté par les Scrutateurs soussignés,





ARCHIVES
DU
SENAT

Commune

d

Seine-et-Marne.

1876
 1^{re} Section
 Elections Municipales 1^{er} Tour
 Feuille de dépouillement de Scrutin.

Kuty V^e Thuvien, Melan.

N ^o d'ordre	Noms des Candidats.	Nombre des Voix obtenues.										Observations.		
		10	20	30	40	50	60	70	80	90	100			
1	Adam												69	69
2														
3														
4	Delacourtié													
5														
6														
7	Foucher de Careil												89	89
8														
9														
10	de Sreffulhe												72	72
11														
12														
13	de Moustier												89	89
14														
15														
16	Bauant												1	1
17														
18														
19	Montgarnand												1	1
20														
21														
22	D. Marcourt												1	1
23														
24														
25														
26														
27														
28														
29														
30														
31														
32														
33														
34														
35														
36														
37														
38														
39														
40														

Fait et arrêté par les Scrutateurs soussignés,

à Melan le 30 Janvier 1876.

R. H... Loge

...

...

2^e Section

Commune

Seine-et-Marne.

Elections sénatoriales

(1^{er} tour)

Feuille de dépouillement de scrutin.

Autog. V^e Thuvien, Melun.

N ^o d'ordre	Noms des Candidats.	Nombre des Voix obtenues.										Observations.
		10	20	30	40	50	60	70	80	90	100	
1	Adam											76
2												
3												
4	Delacourtié											2
5												
6												
7	Foucharin Gacil											89
8												
9												
10	de Greffulhe											64
11												
12												
13	de Moustier											58
14												
15												
16	Plessier											3
17												
18	Baillon											2
19												
20	Bouff											2
21												
22												
23												
24												
25												
26												
27												
28												
29												
30												
31												
32												
33												
34												
35												
36												
37												
38												
39												
40												

Fait et arrêté par les Scrutateurs soussignés,

à Melun le 30 Janvier 1876

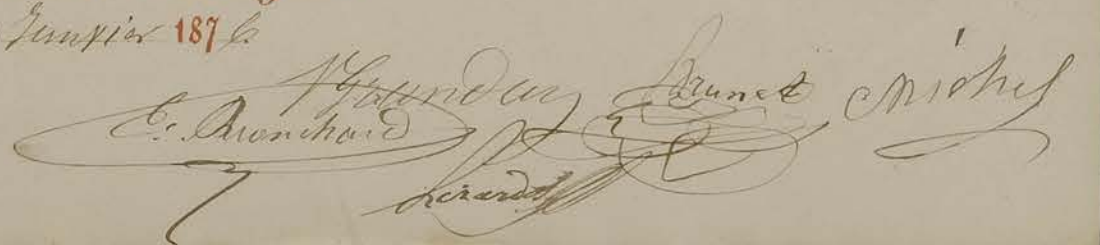

 E. Duchonnet
 J. Bouchard
 J. Bouchard
 J. Bouchard

1^{re} Section

Commune

Elections sénatoriales

(1^{er} tour)

Seine - en - Marne.

Feuille de dépouillement de Scrutin.

Autog. V. Thuvien, Melun.

N ^o d'ordre	Noms des Candidats.	Nombre des Voix obtenues.										Observations.
		10	20	30	40	50	60	70	80	90	100	
1	Adam											
2												
3												
4	Dehaoustie											
5												
6												
7	Foucher de Careil											
8												
9												
10	de Greffulhe											
11												
12												
13	de Moustier											
14												
15												
16	Essier											
17												
18	Bavoux											
19												
20												
21												
22	de Montgermont											
23												
24												
25												
26												
27												
28												
29												
30												
31												
32												
33												
34												
35												
36												
37												
38												
39												
40												

Fait et arrêté par les Scrutateurs soussignés,

à Melun le 30 Janvier 1876.

Michel
Grandjean
Liardet
E. Bruchet

Commune
Seine-et-Marne.

Elections sénatoriales

(1^{er} tour)
3^{ème} section

Feuille de dépouillement de Scrutins.

Auget V^e Thuvien, Melun.

N ^o d'ordre	Noms des Candidats.	Nombre des Voix obtenues.										Observations.
		10	20	30	40	50	60	70	80	90	100	
1	Adam											88 Adam
2												
3												
4	Delacourte											21
5												
6												
7	Fischer de Careil											97
8												
9												
10	de Greffulhe											86
11												
12												
13	de Moustier											48
14	de Benf											
15												
16	Benf											1
17												
18												
19	Boron											1
20												
21												
22												
23												
24												
25												
26												
27												
28												
29												
30												
31												
32												
33												
34												
35												
36												
37												
38												
39												
40												



Fait et arrêté par les Scrutateurs soussignés,
à Melun le 30 Janvier 1876.

L'Ataque
L'Esboche
L'Anson
Maynard
Darnier

~~Commune~~

Elections Senateurs

1^{er} Tour

Seine-et-Marne.

Feuille de dépouillement de Scrutin.

3^{eme} Section

Autry, V. Thuvien, Melan.

N ^o Ordre	Noms des Candidats.	Nombre des Voix obtenues.										Observations.
		10	20	30	40	50	60	70	80	90	100	
1	Adam											88
2												
3												
4	Delacourte											2
5												
6												
7	Foucher de Careil											97
8												
9												
10	de Greffulhe											96
11												
12												
13	de Montreuil											48
14												
15												
16	Pravon											1
17												
18												
19	Schauf											1
20												
21												
22												
23												
24												
25												
26												
27												
28												
29												
30												
31												
32												
33												
34												
35												
36												
37												
38												
39												
40												

Fait et arrêté par les Scrutateurs soussignés,

à Melan le 20 Janvier 1876.

Lataque

Magnan

Sabot

Louison

Comau

[Signature]

Le My Lecteur

Commune

Elections Senatoriales

1^{er} Tour

Seine-et-Marne.

Feuille de dépouillement de Scrutin.

Autog. V^o Thuvien, Melun.

N ^o d'ordre	Noms des Candidats.	Nombre des Voix obtenues.										Observations.
		10	20	30	40	50	60	70	80	90	100	
1	Adam	88
2		
3		
2	Delacourthe	1
5		
6		
3	Touche de Cassil	98
8		
9		
4	de Greffulhe	70
11		
12		
5	de Moutier	68
14		
15		
6	Plesier	1
17		
18		
7		
20		
21		
8		
23		
24		
9		
26		
27		
10		
29		
30		
31		
32		
33		
34		
35		
36		
37		
38		
39		
40		

L. Président
Brody

Fait et arrêté par les Scrutateurs soussignés,
à Melun le 30 janvier 1876

Fontenay Jovan com. Stavelle

Commune

4^{me} Section Elections Senateurs Feuille de dépouillement de Scrutins.

1^{er} tour

Seine-et-Marne.

Auty, V^e Thuvien, Melun.

N ^o d'ordre	Noms des Candidats.	Nombre des Voix obtenues.										Observations.
		10	20	30	40	50	60	70	80	90	100	
1	Adam											88
2												
3												
4	Delacourte											1
5												
6												
7	Foucher de Careil											94
8												
9												
10	de Gressulles											70
11												
12												
13	de Moustier											60
14												
15												
16	de Sier											1
17												
18												
19												
20												
21												
22												
23												
24												
25												
26												
27												
28												
29												
30												
31												
32												
33												
34												
35												
36												
37												
38												
39												
40												

Le Président fait ex arrêter par les Scrutateurs soussignés,
 Roignon à Melun le 30 Janvier 1876.
 Dupon Joran Fontenay Bern Hartille

Seine et Marne



Archives

no

6-8-

Carlou

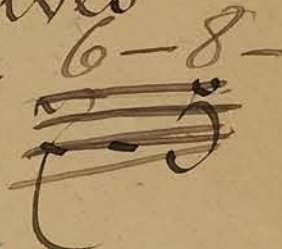

Archives
du Sénat

Elections de 1876

Procès verbal des opérations

Liste des électeurs sénatoriaux

Tableau indiquant les résultats de l'élection des députés

Listes et enrôlement - [A bureaux]

8 feuilles de dépouillement de scrutin