

66S63 , Gen = 1932

Bulletin

12

For M. M. M. M. M.
Adel
Francis
République Française



RÉPUBLIQUE FRANÇAISE

DÉPARTEMENT DU GERS

Elections Sénatoriales du 16 Octobre 1932

1. D^r Sylvain LOUMAIGNE, Conseiller Général
MAIRE DE RISCLE
Candidat Radical-Socialiste

2.

3.

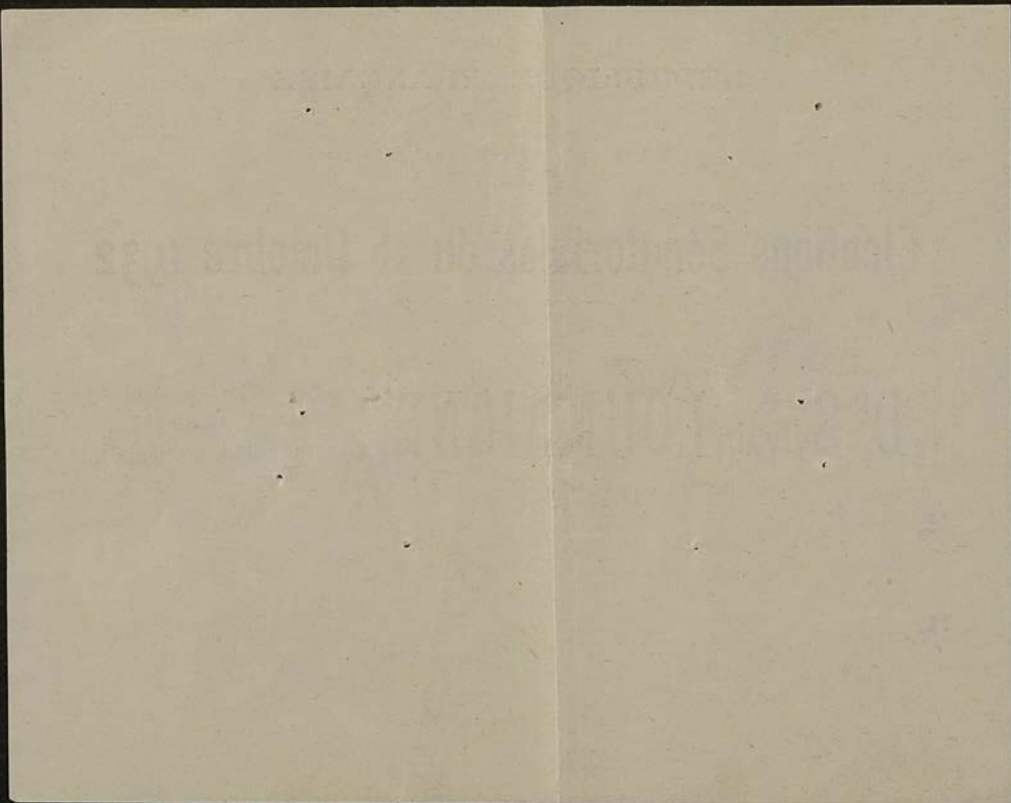

Elections Sénatoriales du 16 Octobre 1932

CANDIDATS du CONGRÈS RÉPUBLICAIN

Abel GARDEY

Jean PHILIP

Isidore TOURNAN

Elections Sénatoriales du 16 Octobre 1937

CANADIAN
du CONGRÈS RÉPUBLICAIN

ABOLITION

JEAN PHILIP

LEONORE TOWN

RÉPUBLIQUE FRANÇAISE

DÉPARTEMENT DU GERS

ELECTIONS SENATORIALES DU 16 OCTOBRE 1932

1. **Gabriel BASSAT**

Conseiller Général

Candidat Radical-Socialiste

2.

3.

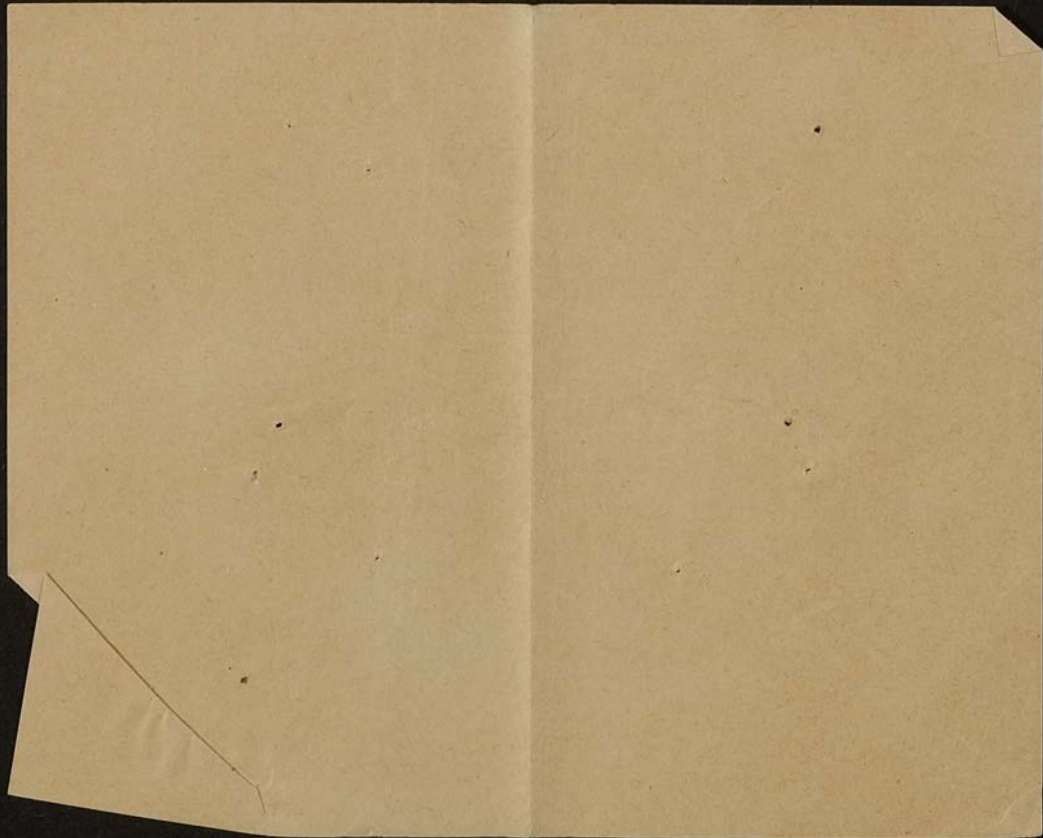

15

République Française



RÉPUBLIQUE FRANÇAISE

DÉPARTEMENT DU GERS

ELECTIONS SENATORIALES DU 16 OCTOBRE 1932

1. ~~Gabriel BASSAT~~

~~Conseiller Général~~

~~Candidat Radical-Socialiste~~

2.

3.

~~1000~~ ~~1000~~

فصل في معرفة



14

République Française



RÉPUBLIQUE FRANÇAISE

DÉPARTEMENT DU GERS

Elections Sénatoriales du 16 Octobre 1932

1. D^r Sylvain LOUMAIGNE, Conseiller Général
MAIRE DE RISCLE
Candidat Radical-Socialiste

2.

3.

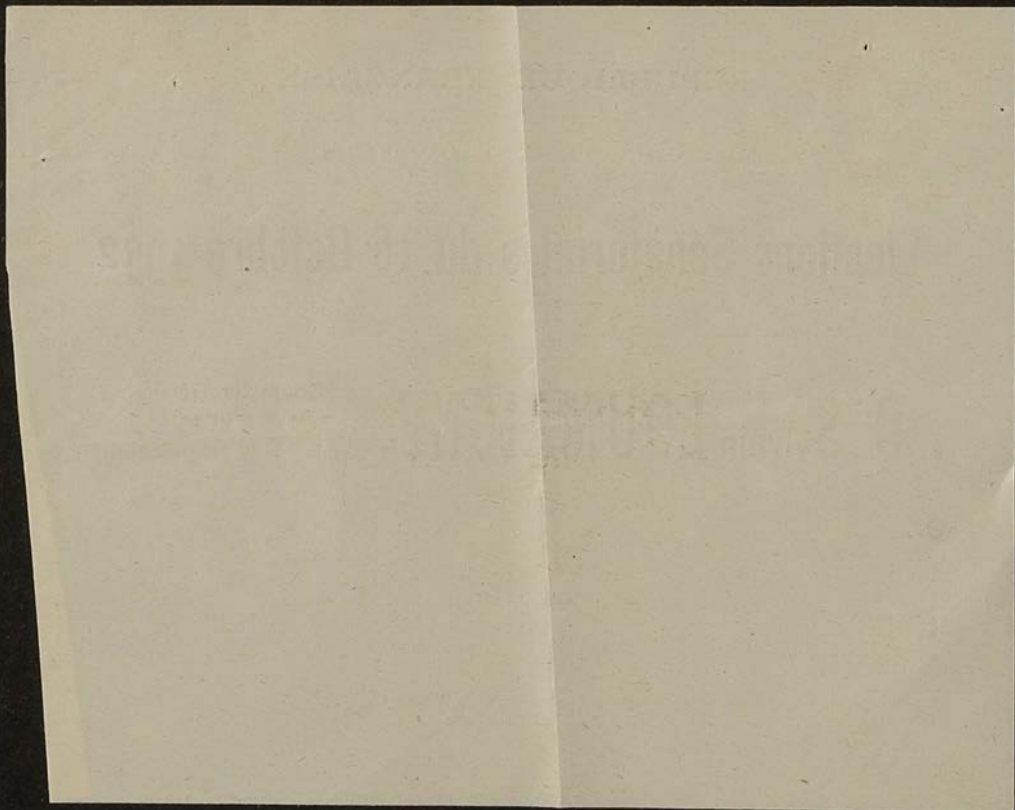

RÉPUBLIQUE FRANÇAISE

DÉPARTEMENT DU GERS

ELECTIONS SENATORIALES DU 16 OCTOBRE 1932

1. Gabriel BASSAT

Conseiller Général
Candidat Radical-Socialiste

2.

3.

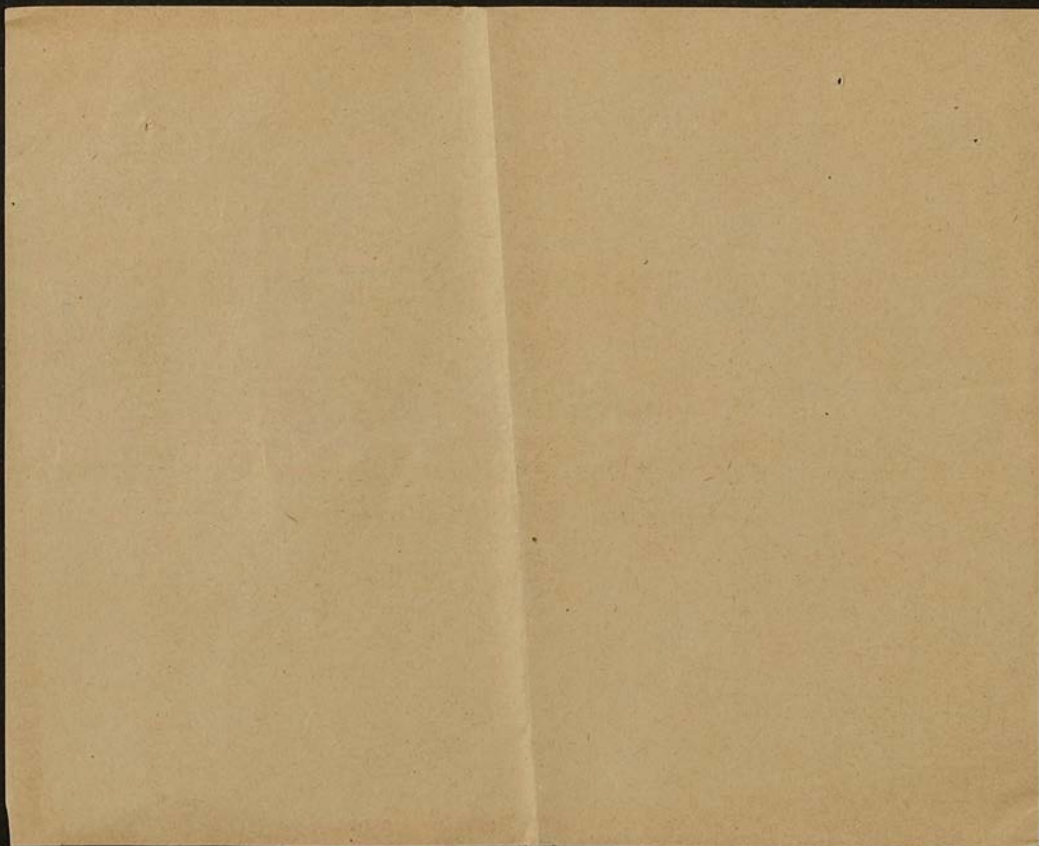

Elections Sénatoriales du 16 Octobre 1932

CANDIDATS du CONGRÈS RÉPUBLICAIN

Abel GARDEY

Jean PHILIP

Isidore TOURNAN

Elections S natoriales du 18 Octobre 1932

CANDIDATS
du CONGR S R PUBLICAIN

Abel GARDEY

Jean PHILIP

Isidore JOURNAN

13

République Française



11

République Française



Departement
du Gers.

Hⁱⁱⁱ Section

ÉLECTIONS ~~LE~~ ¹⁰ Senatoriales du 16 Octobre 1932

1er p
(1) General
d'Enregistrement
Municipal

CANTON

FEUILLE DE DÉPOUILLEMENT

d

[illegible]

Département
du Gers.

3rd Section

ÉLECTIONS ⁹ SÉNATORIALES du 16 Octobre 1932

1^{er} Tour de scrutin

CANTON

FEUILLE DE DÉPOUILLEMENT

[illegible]

Departement
du Gers.

2nd Section

ÉLECTIONS ^{8.} SÉNATORIALES du 16 Octobre 1932

1^{er} 10
(Président)
Assemblée de Scrutin
Municipal.

CANTON

FEUILLE DE DÉPOUILLEMENT

d

[illegible]

Département
du Gers

1st Section

ÉLECTIONS *Sénatoriales du 16 Octobre 1932*

1er Tour de scrutin

CANTON

d.....

FEUILLE DE DÉPOUILLEMENT

[illegible]

d.....

d.....

[illegible]

P.O.

MINISTÈRE DE L'INTÉRIEUR

Gers

Election Sénatoriale

du 16 Octobre 1932

per Bureau

Monsieur le Président

du Sénat

C. 85-4

(Secrétariat Général de la Présidence)



ÉLECTIONS SÉNATORIALES.

(MODÈLE N° 8.)

EXÉCUTION DES LOIS DES 2 AOÛT 1875, 9 DÉCEMBRE 1884, 29 JUILLET 1913 ET 31 MARS 1914

PROCÈS-VERBAL des opérations du collège électoral réuni le 16 Octobre 1932,
à Auch, pour élire trois sénateurs.

(1) Nom et prénoms du président
du collège. — Président ou vice-pré-
sident ou juge le plus ancien.

L'an mil neuf cent trente deux, le seize du mois d'Octobre
nous (1) Bonmarède, Président
du tribunal de première instance d'Auch, nous sommes
rendu dans la salle des Assises à Auch
local désigné pour la réunion du collège électoral du département du Gers
convoqué en vertu du décret du 25 août 1932
à l'effet d'élire trois sénateurs.

Les portes de la salle ont été ouvertes à huit heures, heure légale, et les électeurs ont
été immédiatement introduits.

Nous avons alors appelé à siéger au bureau, comme étant les deux plus âgés et les
deux plus jeunes des électeurs présents, sachant lire et écrire :

M. Aurensan	(François)	, né le 12 Novembre 1851
M. Duprom	(Félix)	, né le 28 Juillet 1853
M. Cinac	(Henri)	, né le 4 Août 1875
M. Conillens	(Edmond)	, né le 8 Mars 1879

Le bureau, ainsi constitué, a choisi pour secrétaire M. Lasserre
(François), électeur.

Les pièces suivantes ont été déposées sur le bureau :

1° Le texte de la loi organique du 2 août 1875, sur les élections des sénateurs modifiée
par les lois des 9 décembre 1884, 1^{er} février 1898, 31 mars 1914, 30 décembre 1928
et 10 août 1929 ;

2° Le texte de la loi du 9 décembre 1884, portant modification aux lois sur l'orga-
nisation du Sénat et les élections des sénateurs modifiée et complétée par les lois des
17 décembre 1908, 17 octobre 1919 (art. 9) et 7 juillet 1929 ;

3° Le règlement d'administration publique du 16 juin 1929, fixant le mode de
payement de l'indemnité de déplacement allouée aux électeurs sénatoriaux, ainsi
qu'un exemplaire du tableau des distances ;

4° Le texte du décret de convocation ci-dessus visé ;

5° Le texte des décrets organique et réglementaire du 2 février 1852 ;

6° Le texte de la loi du 29 juillet 1913, ayant pour objet d'assurer le secret et la liberté
du vote ainsi que la sincérité des opérations électorales modifiée par la loi du 31 mars 1914 ;

7° Les instructions ministérielles sur la tenue de l'assemblée électorale ;

8° Le tableau indiquant les résultats de l'élection des délégués et des suppléants dressé
en exécution de l'article 6 de la loi du 2 août 1875 ;

9° La liste des électeurs sénatoriaux par ordre alphabétique, dressée en exécution de
l'article 9 de la même loi.

(1) Ce paragraphe devra être supprimé si le collège ne comprend pas au moins 200 électeurs.

Le bureau a ensuite réparti les électeurs, par ordre alphabétique, en sections de vote, de la manière suivante (1) :

sections

1 ^{re} Section, de la lettre	A	à la lettre	C	— 489	électeurs.
2 ^e Section,	D	F	— 175	—	
3 ^e Section,	G	M	— 206	—	
4 ^e Section,	N	V	— 144	—	
5 ^e Section,	—	—	—	—	
6 ^e Section,	—	—	—	—	
7 ^e Section,	—	—	—	—	
8 ^e Section,	—	—	—	—	
9 ^e Section,	—	—	—	—	
10 ^e Section,	—	—	—	—	

Des tables ont été installées dans la salle du vote pour chacune des sections.

Le bureau du collège a désigné comme présidents et scrutateurs (2) de ces sections les électeurs dont les noms suivent :

(2) Si plusieurs candidats ou plusieurs listes sont en présence, il leur est permis de désigner respectivement les scrutateurs, lesquels doivent être répartis également autant que possible par chaque table de dépouillement. Dans ce cas, les noms des électeurs proposés sont remis au président une heure avant la clôture du scrutin pour que la liste des scrutateurs par section puisse être établie avant le début du dépouillement.

(3) Indiquer le nom et prénoms des présidents et scrutateurs

1 ^{re} SECTION	Président	M. (3) Labadie Simon
	Scrutateurs	M. Matignon Raymond
		M. Baurens Fernand
		M. Fourcade Jean Marie
		M. Escalib Paulin
2 ^e SECTION	Président	M. Barnaud Louis
	Scrutateurs	M. Dumont François
		M. Delau Joseph
		M. Couperet René
		M. Cantaloup Edouard
3 ^e SECTION	Président	M. Labatut Cyrien
	Scrutateurs	M. Bordes Armand
		M. Lacaze Léon
		M. Olives Jean
		M. Bellefigue Urbain
4 ^e SECTION	Président	M. Oulé Jean
	Scrutateurs	M. Badore Henri
		M. Saragnet Jean
		M. Cassagnabère Eugène
		M. Laffitte Clément
5 ^e SECTION	Président	M.
	Scrutateurs	M.
		M.
		M.
		M.

6 ^e SECTION	{	Président	M.
			M.
		Scrutateurs	M.
			M.
			M.
7 ^e SECTION	{	Président	M.
			M.
		Scrutateurs	M.
			M.
			M.
8 ^e SECTION	{	Président	M.
			M.
		Scrutateurs	M.
			M.
			M.
9 ^e SECTION	{	Président	M.
			M.
		Scrutateurs	M.
			M.
			M.
10 ^e SECTION	{	Président	M.
			M.
		Scrutateurs	M.
			M.
			M.

Le président du collège, après avoir rappelé que le nombre des sénateurs à élire est de *trois*, a déclaré le scrutin ouvert.

Les électeurs se sont rendus, suivant l'ordre alphabétique de leurs noms, aux sections de vote qui leur étaient respectivement assignées.

Le président de chacune des sections avait préalablement ouvert la boîte de scrutin, munie de deux serrures dissemblables, et, après avoir constaté, en présence des électeurs, qu'elle ne renfermait aucun bulletin ni enveloppe, il avait remis une des clefs au plus âgé des scrutateurs et gardé l'autre.

Chacun des électeurs, après avoir fait constater son identité, a pris lui-même une enveloppe. Sans quitter la salle du scrutin, il s'est rendu isolément dans la partie de la salle aménagée pour le soustraire aux regards et a mis son bulletin sous l'enveloppe; il a fait ensuite reconnaître au président qu'il n'était porteur que d'une seule enveloppe; le président l'a reconnu sans toucher l'enveloppe que l'électeur a introduite lui-même dans l'urne.

Un des scrutateurs a constaté le vote de l'électeur sur la lettre de convocation que celui-ci lui a remise, soit au moyen d'une signature, soit au moyen de la déchirure d'un des coins de la lettre⁽¹⁾.

Deux autres scrutateurs ont tenu les listes d'émargements qui avaient été mises, en double, à la disposition des bureaux de sections.

Les bureaux de sections n'ont admis à prendre part au scrutin que les électeurs portés sur la liste; lorsqu'un suppléant qui n'était pas personnellement inscrit s'est présenté,

(1) La constatation des votes pour les délégués ou les suppléants, les conseillers généraux et les conseillers d'arrondissement, doit toujours avoir lieu par une signature apposée au recto de la lettre de convocation.

ils en ont référé au bureau du collège, qui a décidé s'il devait être admis aux lieu et place du délégué. Le nom du suppléant a, dans ce cas, été ajouté sur la liste en regard du nom du délégué, avec mention de la décision du bureau.

Trois membres au moins ont toujours été présents à chaque table de vote et au bureau du collège.

Le scrutin a été clos à onze heures et demie, heure légale.

Les membres des bureaux de sections, après avoir arrêté les listes d'émargements et y avoir constaté, en toutes lettres, le nombre des votants, les ont remises, avec les boîtes de scrutin, au bureau du collège électoral.

Ce bureau a ouvert les boîtes une à une et a compté : 1° les enveloppes et 2° les bulletins trouvés sans enveloppe, en comparant le nombre des enveloppes avec celui des émargements.

Cette vérification a donné les résultats suivants :

	NOMBRE des votants d'après la liste d'émargement.	NOMBRE d'enveloppes trouvées dans l'urne.	NOMBRE de bulletins trouvés sans enveloppe.	NOMBRE D'ENVELOPPES	
				en plus des émargements.	en moins des émargements.
1 ^{re} Section.....	189	189	"	"	"
2 ^e Section.....	175	175	"	"	"
3 ^e Section.....	206	206	"	"	"
4 ^e Section.....	144	144	"	"	"
5 ^e Section.....					
6 ^e Section.....					
7 ^e Section.....					
8 ^e Section.....					
9 ^e Section.....					
10 ^e Section.....					
TOTAUX.....	714	714	"	"	"

Les enveloppes contenues dans chaque boîte ont été ensuite remises aux bureaux de sections qui les avaient reçues; ils en ont opéré le dépouillement de la manière suivante :

A chaque table, un des scrutateurs a extrait le bulletin de chaque enveloppe et l'a passé déplié à un autre scrutateur; celui-ci l'a lu à haute voix. Deux autres scrutateurs ont inscrit simultanément les suffrages obtenus par les candidats sur des feuilles préparées à l'avance.

Les membres du bureau du collège et les présidents des sections ont surveillé l'opération sous les yeux des électeurs, les tables ayant été disposées de façon à ce que ceux-ci puissent circuler alentour.

Les enveloppes renfermant des bulletins blancs, les enveloppes sans bulletin, les enveloppes renfermant des bulletins ne contenant pas une désignation suffisante, les enveloppes dans lesquelles ou renfermant des bulletins dans lesquels les votants se sont fait connaître, les enveloppes non réglementaires, les enveloppes renfermant des bulletins écrits sur papier de couleur, les enveloppes portant des signes intérieurs ou extérieurs de reconnaissance ou renfermant des bulletins revêtus de signes de cette nature, les enveloppes portant des mentions injurieuses pour les candidats ou pour des tiers ou renfermant des bulletins revêtus de mentions de cette nature, ainsi que les enveloppes renfermant plusieurs bulletins portant des listes ou des noms différents n'ont pas été comptés dans le résultat du dépouillement. Elles ont été réservées pour être soumises à la décision du bureau du collège.

Résultats du dépouillement fait par les bureaux des sections.

	NOMBRE D'ENVELOPPES trouvées dans les urnes.	NOMBRE DE BULLETINS trouvés sans enveloppe.	NOMBRE DES ENVELOPPES comptées dans le dépouillement.	NOMBRE DES ENVELOPPES réservées avec leurs bulletins à la décision du bureau du collège.	NOMBRE DE SUI				
					M. Gardes	M. Philip	M. Courman	M. Baret	M. Lemaigre
1 ^{re} Section	189	"	189	1	139	133	131	36	21
2 ^e Section	175	"	175	1	145	131	125	21	24
3 ^e Section	206	"	206	"	163	157	145	29	21
4 ^e Section	144	"	144	4	111	104	104	17	15
5 ^e Section									
6 ^e Section									
7 ^e Section									
8 ^e Section									
9 ^e Section									
10 ^e Section									
TOTAUX	714	"	714	6	558	525	505	103	81

Les listes de pointage arrêtées et signées par le président et les scrutateurs des sections de vote ont été apportées avec tous les bulletins et enveloppes au bureau du collège.

Le bureau a ensuite statué sur les bulletins et enveloppes réservés et arrêté ainsi qu'il suit le résultat du scrutin :

Nombre d'électeurs inscrits	714
Nombre de votants constaté par les feuilles d'émargement	714
Nombre d'enveloppes trouvées dans les urnes	714

Calcul de la majorité absolue.

Nombre de votants ⁽¹⁾	714
--	-----

A DEDUIRE : Enveloppes renfermant des bulletins blancs; enveloppes sans bulletin; enveloppes renfermant des bulletins ne contenant pas une désignation suffisante; enveloppes dans lesquelles ou renfermant des bulletins dans lesquels les votants se sont fait connaître; enveloppes non réglementaires; enveloppes renfermant des bulletins écrits sur papier de couleur; enveloppes portant des signes intérieurs ou extérieurs de reconnaissance ou renfermant des bulletins revêtus de signes de cette nature; enveloppes portant des mentions injurieuses pour les candidats ou pour des tiers ou renfermant des bulletins revêtus de mentions de cette nature; enveloppes renfermant plusieurs bulletins portant des listes ou des noms différents; enveloppes renfermant des bulletins annulés pour d'autres motifs⁽²⁾

5

RESTENT pour le chiffre des suffrages exprimés	709
--	-----

MAJORITÉ ABSOLUE ⁽³⁾	355
---	-----

(1) Si le nombre des enveloppes trouvées dans les urnes ne correspond pas exactement à celui des émargements, il faut prendre comme chiffre des votants le plus petit nombre.

(2) Ces bulletins et enveloppes doivent être contresignés et annexés avec indication de la cause de leur annexion, de même que les bulletins trouvés sans enveloppe.

En vue du jugement des élections, les bulletins et enveloppes dont l'annexion est prescrite devront être annexés, les premiers avec leurs enveloppes, les secondes avec leurs bulletins.

(3) Lorsque le chiffre des suffrages est impair, la majorité est la moitié plus un du nombre pair immédiatement inférieur.

(1) Classer les candidats dans l'ordre décroissant des suffrages obtenus.

Ont obtenu ⁽¹⁾ :

NOMS ET PRÉNOMS DES CANDIDATS.	NOMBRE DE SUFFRAGES.	
	EN LETTRES.	EN CHIFFRES.
M. Gardey Abel	Cing cent cinquante huit	558
M. Philip Jean	Cing cent vingt cinq	525
M. Bournan Isidore	Cing cent cinq	505
M. Bassat Gabriel	Cent trois	103
M. Lounaigue Sylvain	quatre vingt un	91
M. Lapiere Paul	soixante	60
M. Monties Jean	soixante quinze	75
M. Cuzin Jérôme	soixante trois	63
M. Lartigue Honoré	cinquante quatre	54
M. Lapayre Paul	deux	2
M. Dillon Jacques	un	1
M. de Sain obon	sept	7
M. de Scoraille François	trois	3
M. de Cassagnac Paul	deux	2
M. Naples Stienne	trois	3
M. Marby	un	1
M. Duclou	un	1
M. Carbin	un	1
M. Capot	un	1
M. Becanne	un	1
M.		
M.		
M.		
M.		
M.		
M.		
M.		
M.		
Bulletins nuls (2).....		

(2) En indiquer la nature et les annexes contresignés.

(3) Formule à modifier si aucun des candidats n'obtient au premier tour le nombre de voix nécessaire pour être élu.

Si, au contraire, l'élection est terminée au premier tour, ce qui suit, jusqu'à la clôture du procès-verbal, devra être supprimé.

M. M. Gardey, Philip et Bournan

ayant obtenu un nombre de voix égal au quart des électeurs inscrits et à la majorité absolue ont été proclamés sénateurs .

Le président du collège a fait alors brûler les bulletins non contestés et leurs enveloppes après avoir publiquement constaté que l'attribution de ces bulletins ne donnait lieu à aucune réclamation.

Observations, réclamations et décisions diverses du bureau.

Le bureau du collège électoral a décidé de considérer comme nuls les enveloppes et bulletins ci-annexés.

Le président a ensuite annoncé que la séance serait reprise à quatorze heures, et qu'il serait procédé à un second tour de scrutin pour l'élection de sénateurs restant à nommer.

Lecture de cette partie du procès-verbal a été donnée à l'Assemblée, qui s'est séparée à heures.

Le Président,

Les Membres du bureau,

Le Secrétaire,

2^e TOUR DE SCRUTIN.

Le même jour, à quatorze heures, heure légale, l'assemblée des électeurs s'est réunie pour la suite des opérations.

Le bureau du collège et ceux des sections de vote sont restés constitués comme il a été dit ci-dessus⁽¹⁾.

(1) Si un ou plusieurs des membres du bureau ou des sections avaient été remplacés, il en serait fait mention ici.

Le scrutin est resté ouvert jusqu'à seize heures, heure légale.

La réception des votes et le déponillement ont été effectués de la même manière et ont donné les résultats suivants :

Recensement des enveloppes et bulletins trouvés dans les urnes.

	NOMBRE des votants d'après la liste d'émargement.	NOMBRE d'enveloppes trouvées dans l'urne.	NOMBRE de bulletins trouvés sans enveloppe.	NOMBRE D'ENVELOPPES	
				en plus des émargements.	en moins des émargements.
1 ^{re} Section.....					
2 ^e Section.....					
3 ^e Section.....					
4 ^e Section.....					
5 ^e Section.....					
6 ^e Section.....					
7 ^e Section.....					
8 ^e Section.....					
9 ^e Section.....					
10 ^e Section.....					
TOTAUX.....					

Résultats du dépouillement fait par les bureaux des sections.

	NOMBRE D'ENVELOPPES trouvées dans les urnes.	NOMBRE DE BULLETINS trouvés sans enveloppe.	NOMBRE DES ENVELOPPES comptées dans le dépouillement.	NOMBRE DES ENVELOPPES réservées avec leurs bulletins à la décision du bureau du collège.	NOMBRE DE SUFFRAGES ATTRIBUÉS À									
					M.	M.	M.	M.	M.	M.	M.	M.	M.	M.
1 ^{re} Section														
2 ^e Section														
3 ^e Section														
4 ^e Section														
5 ^e Section														
6 ^e Section														
7 ^e Section														
8 ^e Section														
9 ^e Section														
10 ^e Section														
TOTAUX														

Recensement général fait par le bureau du collège après le jugement des bulletins et enveloppes réservés.

Nombre d'électeurs inscrits

Nombre de votants constaté par les feuilles d'émargement

Nombre d'enveloppes trouvées dans les urnes

Calcul de la majorité absolue.

Nombre de votants⁽¹⁾

A DÉDUIRE : enveloppes renfermant des bulletins blancs; enveloppes sans bulletin; enveloppes renfermant des bulletins ne contenant pas une désignation suffisante; enveloppes dans lesquelles ou renfermant des bulletins dans lesquels les votants se sont fait connaître; enveloppes non réglementaires; enveloppes renfermant des bulletins écrits sur papier de couleur; enveloppes portant des signes intérieurs ou extérieurs de reconnaissance ou renfermant des bulletins revêtus de signes de cette nature; enveloppes portant des mentions injurieuses pour les candidats ou pour des tiers ou renfermant des bulletins revêtus de mentions de cette nature; enveloppes renfermant plusieurs bulletins portant des listes ou des noms différents, enveloppes renfermant des bulletins annulés pour d'autres motifs ⁽²⁾

RESTENT pour le chiffre des suffrages exprimés

MAJORITÉ ABSOLUE⁽³⁾

(1) Si le nombre des enveloppes trouvées dans les urnes ne correspond pas exactement à celui des émargements, il faut prendre comme chiffre des votants le plus petit nombre.

(2) Ces bulletins et enveloppes doivent être contresignés et annexés avec indication de la cause de leur annexion, de même que les bulletins trouvés sans enveloppe.
En vue du jugement des élections, les bulletins et enveloppes dont l'annexion est prescrite devront être annexés, les premiers avec leurs bulletins, les secondes avec leurs enveloppes.

(3) Lorsque le chiffre des suffrages est impair, la majorité est la moitié plus un du nombre pair immédiatement inférieur.

(1) Classer les candidats dans l'ordre décroissant des suffrages obtenus.

Ont obtenu (1)

NOMS ET PRÉNOMS DES CANDIDATS.	NOMBRE DE SUFFRAGES.	
	EN LETTRES.	EN CHIFFRES.
M.		
M.		
M.		
M.		
M.		
M.		
M.		
M.		
M.		
M.		
M.		
M.		
M.		
M.		
Bulletins nuls (2).....		

(2) En indiquer la nature et les annexer contresignés.

(3) Formule à modifier si aucun des candidats n'obtient au second tour le nombre de voix nécessaire pour être élu.

Si, au contraire, l'élection est terminée au second tour, ce qui suit, jusqu'à la clôture du procès-verbal, devra être supprimé.

M. (3)

ayant obtenu un nombre de voix égal au quart des électeurs inscrits et à la majorité absolue
été proclamé sénateur

Le président du collège a fait alors brûler les bulletins non contestés et leurs enveloppes, après avoir publiquement constaté que l'attribution de ces bulletins ne donnait lieu à aucune réclamation.

Observations, réclamations et décisions diverses du bureau.

Le président a ensuite annoncé que la séance serait reprise à dix-huit heures, et qu'il serait procédé à un troisième tour de scrutin pour l'élection d sénateur restant à nommer.

Lecture de cette partie du procès-verbal a été donnée à l'Assemblée, qui s'est séparée à heures.

Le Président,

Le Secrétaire,

Les Membres du bureau,

3^e TOUR DE SCRUTIN.

Le même jour, à dix-huit heures, heure légale, l'assemblée des électeurs s'est réunie pour terminer les opérations

Le bureau du collège et ceux des sections de vote sont restés constitués comme il a été dit ci-dessus⁽¹⁾.

(1) Si un ou plusieurs des membres du bureau ou des sections avaient été remplacés, il en serait fait mention ici.

Le scrutin est resté ouvert jusqu'à vingt heures, heure légale.

La réception des votes et le dépouillement ont été effectués de la même manière et ont donné les résultats suivants :

Recensement des enveloppes et bulletins trouvés dans les urnes.

	NOMBRE des votants d'après la liste d'émargement.	NOMBRE d'enveloppes trouvées dans l'urne.	NOMBRE de bulletins trouvés sans enveloppe.	NOMBRE D'ENVELOPPES	
				en plus des émargements.	en moins des émargements.
1 ^{re} Section					
2 ^e Section					
3 ^e Section					
4 ^e Section					
5 ^e Section					
6 ^e Section					
7 ^e Section					
8 ^e Section					
9 ^e Section					
10 ^e Section					
TOTAUX					

Résultats du dépouillement fait par les bureaux des sections.

	NOMBRE D'ENVELOPPES trouvées dans les urnes.	NOMBRE DE BILLETINS trouvés sans enveloppe.	NOMBRE DES ENVELOPPES comptées dans le dépouillement.	NOMBRE DES ENVELOPPES réservées avec leurs bulletins à la décision du bureau du collège.	NOMBRE DE SUFFRAGES ATTRIBUÉS À									
					M.	M.	M.	M.	M.	M.	M.	M.	M.	M.
1 ^{re} Section														
2 ^e Section.														
3 ^e Section.														
4 ^e Section.														
5 ^e Section.														
6 ^e Section.														
7 ^e Section.														
8 ^e Section.														
9 ^e Section.														
10 ^e Section.														
TOTAUX.														

Recensement général par le bureau du collège après le jugement des bulletins
et enveloppes réservés.

Nombre d'électeurs inscrits
Nombre de votants constaté par les feuilles d'émargements. .
Nombre d'enveloppes trouvées dans les urnes.

(1) Classer les candidats dans
l'ordre décroissant des suffrages ob-
tenus.

Ont obtenu (1) :

NOMS ET PRÉNOMS DES CANDIDATS.	NOMBRE DE SUFFRAGES.	
	EN LETTRES.	EN CHIFFRES.
M.		
M.		
M.		
M.		
M.		
M.		
M.		
M.		
M.		
M.		
Bulletins nuls (2).		

(2) En indiquer la nature et les
annexer contresignés.

(3) En cas d'égalité de suffrages
au troisième tour, la préférence est
déterminée par l'âge. — La formule
devrait, en ce cas, être modifiée.

M (3)
ayant obtenu la pluralité des voix été proclamé sénateur .

Le président du collège électoral a fait alors brûler les bulletins non contestés et leurs enveloppes, après avoir publiquement constaté que l'attribution de ces bulletins ne donnait lieu à aucune réclamation.

Réclamations, observations et décisions diverses du bureau.

Lecture a été donnée de la dernière partie du procès-verbal.

CLÔTURE DU PROCÈS-VERBAL.

L'opération terminée, le présent procès-verbal a été clos à *huit* heures, heure légale, après avoir été rédigé en double exemplaire.

Le bureau y a annexé :

Sous le n° 1, le tableau des résultats de l'élection des délégués, dressé en exécution de l'article 6 de la loi du 2 août 1875;

Sous le n° 2, la liste électorale dressée en exécution de l'article 9 de la même loi;

Sous les n°s 3 à 6, les listes d'émargements en simple exemplaire, les doubles restant déposés, avec le duplicata du procès-verbal, au secrétariat de la préfecture;

Sous les n°s 7 à 10, les feuilles de pointage;

Sous les n°s 11 à 15, les enveloppes et bulletins nuls ou douteux dont le détail suit :

Bulletins trouvés sans enveloppe.	1
Enveloppes renfermant des bulletins blancs.	1
Enveloppes sans bulletin.	2
Enveloppes renfermant des bulletins ne contenant pas une désignation suffisante.	1
Enveloppes dans lesquelles ou renfermant des bulletins dans lesquels les votants se sont fait connaître.	1
Enveloppes non réglementaires.	1
Enveloppes renfermant des bulletins écrits sur papier de couleur.	1
Enveloppes portant des signes intérieurs ou extérieurs de reconnaissance ou renfermant des bulletins revêtus de signes de cette nature.	1
Enveloppes portant des mentions injurieuses pour les candidats ou pour des tiers ou renfermant des bulletins revêtus de mentions de cette nature.	1
Enveloppes renfermant plusieurs bulletins portant des listes ou des noms différents.	3
Enveloppes annulées ou renfermant des bulletins annulés pour d'autres motifs.	1

Enfin, sous les n°s 16 à 18, les réclamations ou pièces diverses dont le bureau a décidé l'annexion et dont le détail suit :

Restant

Le Président,

Les Membres du bureau,

Le Secrétaire,

[Signature]

[Signature]

[Signature]

[Signature]

[Signature]

DÉPARTEMENT
du Gers

MODÈLE N° 3.

ÉLECTIONS SÉNATORIALES.

TABEAU

INDIQUANT LES RÉSULTATS DE L'ÉLECTION DES DÉLÉGUÉS ET DES SUPPLÉANTS,

DRESSÉ EN EXÉCUTION DE L'ARTICLE 6 DE LA LOI DU 2 AOÛT 1875.

NOMS DES COMMUNES. (CLASSER LES COMMUNES par arrondissement et par canton.)	NOMS DES DÉLÉGUÉS.	INDIQUER dans CETTE COLONNE si les délégués ont accepté ou refusé.	NOMS DES SUPPLÉANTS. (Lorsqu'il y a plusieurs suppléants, les classer dans l'ordre des suf- frages obtenus.)	INDIQUER dans CETTE COLONNE si les suppléants ont refusé ou accepté.	OBSERVATIONS.
Arrondissement d'Auch					
Canton d'Auch (Nord)					
Auch	Buzin Jérôme	accepte 17-9 ^{ls} 1888	Commenges Jean	24 juin 1888	
	Bregail Gilbert	accepte 20 Mars 1889	Crepin Raymond	7 Août 1897	
	Boe Paul	accepte 10 mai 1884	Lassale Paul	4 Août 1878	
	Bouquet Théodore	accepte 13 août 1859			
	Cambours Jean	accepte 24 mars 1860			
	Henri René	accepte 15 mars 1875			
	Mir Armand	accepte 29 2 ^{ls} 1875			
	Rivière Aime	accepte 13 7 ^{ls} 1886			
	S ^t . Arromain Alexandre	accepte 20 août 1883			
	S ^t . Eric Joseph	accepte 29 août 1860			
	Szelechowski Pierre	accepte 6 mars 1883			
	Tajan Raymond	accepte 12-9 ^{ls} 1877			
	Tertre Paul	accepte 25 juin 1886	Leilhan Gabriel	17 février 1893	
	Lapeyrière Jules	accepte 3 juin 1883	Berges Hippolyte	4 juillet 1883	
	Darre Gaston	accepte 31 août 1888	Espiau Maruis	29 juin 1902	
Auzan	Caillaud Henri	accepte 24-9 ^{ls} 1892	Baurens Estende	2-2-1894	
Castin	Arrivels Louis	accepte 25-juin 1867	S ^t . Pé Jean-Marie	21 juin 1880	
S ^t . Christie	Darcoux François	accepte 18-7 ^{ls} 1874	Darcoux Gaston	8 juin 1891	
Crastes	Lemeziès Bernard	accepte 13 juin 1874	Espagne Gaston	23. août 1895	
Duran					
Lahitte					
Leboulais					

NOMS DES COMMUNES. (CLASSER LES COMMUNES par arrondissement et par canton.)	NOMS DES DÉLÉGUÉS.	INDIQUER dans CETTE COLONNE si les délégués ont accepté ou refusé.	NOMS DES SUPPLÉANTS. (Lorsqu'il y a plusieurs suppléants, les classer dans l'ordre des suf- frages obtenus.)	INDIQUER dans CETTE COLONNE si les suppléants ont accepté ou refusé.	OBSERVATIONS.
Mirepoix	Lalanne Jean Marie	accepte 22 mai 1878	Cezac Jean Marie	accepte 4 oct 1879	
Montréut-les-Bains	Baurens Alfred	accepte 27 nov 1879	Amade Jules	accepte 18. 8. 1900	
d°	Bourdoncle Achille	accepte 14 juillet 1900			
Montégut	Maumet Fernand	accepte 22-3-1899	Despax Jean	accepte 1 nov. 1882	
Mougaroulet	Cazaubon Louis	accepte 25 oct 1869	Lasserre Joseph	accepte 14 oct 1876	
Preignan	Prouot Marius	accepte 8 mai 1897	Barbe Louis	accepte 7 avr 1873	
Puycaquier	Castin François	accepte 6 nov 1863	Monge Léopold	accepte 11 janv 1900	
d°	Brun François	accepte 4 nov 1890			
Roqueleure	Destieux Arthur	accepte 2 oct 1879	Dubet Jean	accepte 27 oct 1884	
d°	Pellegrin Adrien	accepte 13 mai 1899			
Courrenquels	Ingelle Léopold	accepte 8 oct 1882	Bourdoncle Gaston	accepte 25 fév 1902	
	Canton d' Auch (Lud)				
Cutervièr	Wivent Auguste	accepte 2 juillet 1880	Bourruet Alexis	accepte 1-4-1884	
Barran	Degers Jean	accepte 26 juin 1870	Laramon Eugène	accepte 13 juillet 1887	
d°	Dieudonné Pierre	accepte 2 nov. 1860			
Boucaignères	Debats Marcel	accepte 11 juin 1883	Lacomme Fulbert	accepte 9 avr 1876	
Durban	Médiamole Urban	accepte 25 mai 1889	Baylac Arsène	accepte 1 ^{er} janv 1898	
Hauterive	Lalubie Jean	accepte 29 juillet 1870	Cabrier Charles	accepte 28 déc 1869	
St-Jean-le-Comtal	Dubois Joseph	accepte 11-1-1889	Campardon Marius	accepte 19 oct 1872	
Labarthe	de Clermont Charles	accepte 25 mars 1880	Lacoste Fernand	accepte 28 oct 1875	
Lasseran	Lagarde Jean	accepte 2 juillet 1876	Esquiro Jean Louis	accepte 27 fév 1883	
Lasseube-Propre	de Cailliac Albert	accepte 9 juillet 1861	Caussade Paul	accepte 19 juillet 1872	
Mombert	Saint Martin Gérard	accepte 14 avr 1898	Larran Emile	accepte 4 juin 1899	
Orbessan	Oder Fr. Baptiste	accepte 24 sept 1894	Oder Albert	accepte 14 mai 1904	
Ornezan	Muz Joseph	accepte 10 mai 1898	Laffitte François	accepte 2 déc 1861	
Pavie	Dillon Jorques	accepte 23 8 1876	Colomé Adrien	accepte 8 fév 1875	
d°	Breuil Pierre	accepte 19 mars 1886			

NOMS DES COMMUNES. (CLASSER LES COMMUNES par arrondissement et par canton.)	NOMS DES DÉLÉGUÉS.	INDIQUER dans CETTE COLONNE si les délégués ont accepté ou refusé.	NOMS DES SUPPLÉANTS. (Lorsqu'il y a plusieurs suppléants, les classer dans l'ordre des suf- frages obtenus.)	INDIQUER dans CETTE COLONNE si les suppléants ont accepté ou refusé.	OBSERVATIONS.
Pessan	Lubis Jules	accepte 14 avril 1872	Barrière Alphonse	accepte 20 mai 1872	
d°	Prieur M. Marie	accepte 10 sept 1872			
Lansan	Medirmole J. Bapt.	accepte 20 janv 1875	Moncassin François	accepte 3 xlv 1871	
Leissan	Barrière Emile	accepte 12 juillet 1876	Coulens Edouard	accepte 26 juillet 1876	
d°	St Blancat Emile	accepte 17 7 ^{me} 1870			
Canton de Cologne					
Cologne	Boué Joseph	accepte 2 sept 1870	Dorbe Arthur	accepte 30 sept 1879	
d°	Lacourt Joseph	accepte 8 7 ^{me} 1876			
St Anne	Louvan Paul	accepte 12-8 ^{me} 1878	Labadon Joseph	accepte 21 Avril 1893	
Ordizas	Laffitte Marcelin	accepte 29 janv 1886	Lucan Arthur	accepte 5 mai 1889	
Catonville	Barade Abel	accepte 11 mai 1877	Florence Paul	accepte 24 avril 1899	
St Crig	Bordes Paulin	accepte 31-8 ^{me} 1882	Gales Gabriel	accepte 9 9 ^{me} 1872	
Encroule	Mélar Louis	accepte 8 7 ^{me} 1874	Lamarque Leopold	accepte 15 janv 1883	
d°	Boulet Joseph	accepte 4 avril 1877			
St Georges	Laffitte Clément	accepte 5 mai 1896	Dumouch Clery	accepte 6 janv 1877	
St Germer	Escalas Henri	accepte 14 xlv 1876	de Carmels Juntis Edouard	accepte 3 xlv 1868	
Monbrun	de Pins Edouard	accepte 19-8 ^{me} 1866	Dasque Jules	accepte 12 avril 1876	
Roquelaur St-Rubin	Dubosc Hubert	accepte 26 dec 1902	Consturion Henri	accepte 16-7-1899	
Lirac	Commière Leopold	accepte 18 7 ^{me} 1889	Despiau Gabriel	accepte 7-7 ^{me} 1895	
Choux	Despiau Victor	accepte 24 Avril 1874	Durtaud Jean	accepte 14-2 ^{me} 1899	
Couget	Desum Estende	accepte 12 7 ^{me} 1877	Mouché Paul	accepte 11 Avril 1898	
d°	Barthe Leopold	accepte 23 janv 1887			
Canton de Gimont					
Gimont	Ruge Jean	accepte 21-8 ^{me} 1884	Devezé Henri	accepte 9 dec 1881	
	Bizon Alfred	accepte 16 7 ^{me} 1876	Lahille Richard	accepte 15 xlv 1878	
	Daution Louis	accepte 95 xlv 1882			
	Lutmon Henri	accepte 3 7 ^{me} 1876			
	Monferran Marcel	accepte 27 avril 1884			
	Ufferte Paul	accepte 10 Avril 1882			

NOMS DES COMMUNES. (CLASSER LES COMMUNES par arrondissement et par canton.)	NOMS DES DÉLÉGUÉS.	INDIQUER dans CETTE COLONNE si les délégués ont accepté ou refusé.	NOMS DES SUPPLÉANTS. (Lorsqu'il y a plusieurs suppléants, les classer dans l'ordre des suf- frages obtenus.)	INDIQUER dans CETTE COLONNE si les suppléants ont accepté ou refusé.	OBSERVATIONS.
Inson	Campustron Henri	accepte 29 juil 1842	Lacomme Sylvain	accepte 31 mai 1847	
Dubiet	Dupré Jean	accepte 26 juil 1844	Tourcade Lucien	accepte 9 Avril 1841	
— d° —	Olem Ephrem	accepte 27 44 1866			
Blanquefort	Scorille François	accepte 2 Avril 1890	Chaudet Ernest	accepte 22 44 1846	
Escorneboeuf	Charbonnet Frédéric	accepte 25 44 1888	Loudie Cyrien	accepte 10 juil 1849	
— d° —	Tillou Ernest	accepte 20-04-1889			
L'Isle - Arme	Tourcade Henry	accepte 4-8-1869	Cauprie Alfred	accepte 16 mai 1848	
— Guillet	Chavene Louis	accepte 17 juil 1847	Cabrier Georges	accepte 7 Mars 1901	
— d° —	Leriet Bernard	accepte 17 Avril 1844			
Lussan	Campustron Julien	accepte 16-mars-1841	Olem Ludovic	accepte 13 mai 1895	
St Marie	Lechevron Noel	accepte 13-x-1890	Cestac Edouard	accepte 16 Mars 1894	
— d° —	Cavarié Paulin	accepte 8-Fev-1841			
Marsan	Dupin Clairy	accepte 23-x-1890	Mougadère Emile	accepte 30 mai 1882	
St. Lary	Escarnot Albert	accepte 28 avril 1880	Cezicac Emmand	accepte 5 juil 1892	
— d° —	Bernadet Paul	accepte 18 mai 1846			
	Canton de L'Isle - Jourdain (2°)				
L'Isle. Jourdain	Magnus Joseph	accepte 9 Fev. 1882	Bayon Alexis	accepte 14 Janv. 1889	
	Lanté Raymond	accepte 4 Mai 1840	Bayonne Charles	accepte 28-5-1858	
	Labathie Simon	accepte 16-mars-1842			
	Boues Julien	accepte 8-8-1868			
	Abadie Albert	accepte 21 Janv. 1869			
	Cassagnade Joseph	accepte 12 Fev. 1882			
	Mauran Lisdore	accepte 15 Fev. 1845			
	Mithroux François	accepte 7 juillet 1844			
	Lyard Joseph	accepte 2 x-1835			
	Darrieut Bernard	accepte 29 Janv 1889	Delmas Albert	accepte 20 Fev. 1901	
Aurade	Laborie Adrien	accepte 17 juil 1888			
— d° —					

NOMS DES COMMUNES. (CLASSER LES COMMUNES par arrondissement et par canton.)	NOMS DES DÉLÉGUÉS.	INDIQUER dans CETTE COLONNE si les délégués ont accepté ou refusé.	NOMS DES SUPPLÉANTS. (Lorsqu'il y a plusieurs suppléants, les classer dans l'ordre des suf- frages obtenus.)	INDIQUER dans CETTE COLONNE si les suppléants ont accepté ou refusé.	OBSERVATIONS.
Beaupuy	Barthère Edouard	accepté 16 juil. 1871	de Poquemaurel Cécilin	accepté 7-8-1865	
Castillon-Lave	Lacroix Gaston	accepté 23 juil. 1871	Delia Antoine	accepté 28 janv. 1876	
Clermont-Lave	Laborie Louis	accepté 24 juil. 1871	Gissot Urbain	accepté 31 août 1902	
Candouvielle	Tauré Maximilien	accepté 28 juil. 1871	Olives Jean	accepté 28 avril 1862	
— d° —	Lamarque Sylvain	accepté 31 mai 1870			
Tregouville	Peret Jélic	accepté 23-8-1853	Labat Pascal	accepté 29 juil. 1854	
Garbie	Duffaut François	accepté 14 nov. 1878	Deluc Léon	accepté 27 août 1888	
Gusciero	Larrieu Jean	accepté 2 mars 1886	Baraupré Marcel	accepté 9 x 1870	
Lies	Cassagne Joseph	accepté 6-4-1898	Bayonne Albert	accepté 2-4-1896	
Marettain	Guyon Firmin	accepté 6-x-1869	Begué Germain	accepté 5 juil. 1870	
Maurens	Mathieu Urbain	accepté 3 mars 1894	Lepinasse d'inc	accepté 10-8-1887	
Monferran-Lave	Matet Henri	accepté 27 x 1891	Caster Georges	accepté 20 avril 1893	
— d° —	Gallet Sylvain	accepté 19 juil. 1888			
Pujaudran	Blaye Bernard	accepté 2-7-1870	Dou Jean-Marie	accepté 29 mai 1888	
Razengues	Laiat André	accepté 10 mars 1877	Bernis Jules	accepté 8-7-1874	
Legouvielle	Eudouin Albert	accepté 11 mai 1883	Minard Jean	accepté 28 mai 1898	
Canton de Segun					
Segun	Mothé Jean-Marie	accepté 5-2-1867	Brunet Gaston	accepté 28-4-1878	
— d° —	Escarfit Paulin	accepté 11-7-1872			
Entreis	Rozis Cyprien	accepté 15-9-1873	Duprat Raoul	accepté 8-7-1902	
Arcomont	Delfet Paul	accepté 9-7-1898	Louffares Alban	accepté 4 janv. 1902	
Biran	Lebbe Joseph	accepté 7 x 1876	Dufuy François	accepté 20-10-1900	
— d° —	Bordes Armand	accepté 20 juil. 1896			
Castillon-Mallou	Dugros Pierre	accepté 9-8-1897	Baurens Armand	accepté 16 mai 1880	

NOMS DES COMMUNES. (CLASSER LES COMMUNES par arrondissement et par canton.)	NOMS DES DÉLÉGUÉS.	INDIQUER dans CETTE COLONNE si les délégués ont accepté ou refusé.	NOMS DES SUPPLÉANTS. (Lorsqu'il y a plusieurs suppléants, les classer dans l'ordre des suf- frages obtenus.)	INDIQUER dans CETTE COLONNE si les suppléants ont accepté ou refusé.	OBSERVATIONS.
St Lary	Louit Maximin	accepte 27.7.1882	Costes Joseph	accepte 30 Mai 1888	
Lavedens	Gay Louis	accepte 14 Avril 1882	Cournet Eugène	accepte	
d°	Ranson Noël	accepte 28 X 1889			
Le Brouilh	Couperet René	accepte 11 Mars 1901	Laffargue Joseph	accepte 25 Mars 1887	
Mirrens	Lamazère Jean	accepte 25 Juin 1883	Durbat Pierre	accepte 10 Mars 1905	
Ordan-Larroque	St Marie Léon	accepte 3-Fev. 1886	Delas Marcel	accepte 19 Avril 1896	
d°	Mothe Henri	accepte 6 Fev. 1886			
Peysse-Massat	Labatthe Adolphe	accepte 24 X 1880	Labouderie Jean	accepte 20 Mai 1872	
Roquefort	Estingoy Marcel	accepte 20 Fev. 1879	Galand Pierre	accepte 25 Oct. 1888	
	Canton de Lombez				
Lombez	Becanne Philippe	accepte 24 Juin 1879	Plante Frédéric	accepte 5 X 1892	
d°	Rey Joseph	accepte 5 Fev. 1860			
Betche-Agum	Peysse Edouard	accepte 31 Mars 1872	Dupuy Mathieu	accepte 22 Oct. 1892	
Cadeillan	Gramont Adolphe	accepte 2 Janvier 1877	Dufort François	accepte 7 Janvier 1872	
St Elis	Stévenet Eli	accepte 29 Juin 1893	Péret Benjamin	accepte 12 Janv. 1890	
Espiron	Brocario Sylvain	accepte 13 Fev. 1872	Courmes Marius	accepte 2 Juin 1891	
Garrivet	Bagneris Louis	accepte 21 X 1879	Carrelade Emile	accepte 16 Juin 1884	
Gaujac	Duplante Elide	accepte 24 Mai 1874	Gilard Edmond	accepte 12-4-1890	
Gaujan	Lafforgue Gaston	accepte 31 Août 1888	Mestre Gustave	accepte 16 Mars 1877	
Laymont	Lassave Dominique	accepte 11.9.1865	St Jernin Léon	accepte 20 Août 1870	
St Lizier du Planté	Bon (de) Bernard	accepte 22-7-1884	Bon (de) Etienne	accepte 8-11-1883	
St Loubes-Imades	Cazac Dominique	accepte 25 Mai 1891	Lansat Bernard	accepte 12-Fevr. 1871	
St Martin-Gimais	Beures Frédéric	accepte 17-7-1873	Sensat Chiodrie	accepte 19 Mars 1896	
Meilhan	Dallas Adolphe	accepte 28-8-1883	Marquissieu Marius	accepte 12 Avril 1905	
Mongauzy	Colongues Martial	accepte 30-6-1887	Moudis Justin	accepte 31-5-1871	
Montadet	Cropis Chérophil		Brouillet Clément	accepte 12 Avril 1885	

NOMS DES COMMUNES. (CLASSER LES COMMUNES par arrondissement et par canton.)	NOMS DES DÉLÉGUÉS.	INDIQUER dans CETTE COLONNE si les délégués ont accepté ou refusé.	NOMS DES SUPPLÉANTS. (Lorsqu'il y a plusieurs suppléants, les classer dans l'ordre des suf- frages obtenus.)	INDIQUER dans CETTE COLONNE si les suppléants ont accepté ou refusé.	OBSERVATIONS.
Montamat	Eugérent Eugène	accepte 9 Juin 1885	Gauthier Jean	accepte 16 Mars 1882	
Montégut-Saves	Lourtet Pascal	accepte 7 Avril 1881	St-Lernin Bernard	accepte 2 Août 1862	
Montpezat	Duclos Alphonse	accepte 5 Août 1884	Lagrange Eli	accepte 21 Juin 1886	
— d° —	Mulé Albert	accepte 16 Juin 1881			
Pellefigue	Dumont François	accepte 3 Août 1896	Dutrin Armand	accepte 22 Juillet 1882	
Puy-lousic	Peyron Emile	accepte 6 Juillet 1882	Peypia Alphonse	accepte 14 Février 1881	
Labrillan	Cajan Joseph	accepte 27 Juin 1888	Loubere Jean	accepte 3 Sept. 1888	
Sauveterre	Taure Ferdinand	accepte 15 Août 1858	Clermont Frédéric	accepte 10 Mai 1881	
— d° —	Rançon Marius	accepte 10-2-1899			
Saurmont	Cenec Henri	accepte 4 Août 1885	Campardon Barthélemy	accepte 5 Juin 1881	
Simorre	Lacomme Gustide	accepte 27 Juil. 1882	Darigon Louis	accepte 25 Janv 1883	
— d° —	Camusson Stanislas	accepte 25 Avril 1884			
St-Loulan	St-Crig Edmond	accepte 16 Nov. 1886	Débat Maxime	accepte 14 Avril 1882	
Cournan	Lasserre Pierre	accepte 20 X 1886	Martin Jean-Marie	accepte 28 Mai 1888	
Villefranche	Lacaze Léon	accepte 24 Juin 1889	Lafforgue Louis	accepte 24	
— d° —	Abadie Laurent	accepte 10 Août 1880			
Canton de Samatan					
Samatan	Daron Ludore	accepte 16 Février 1883	Dupuy Jean	accepte 20 Mai 1886	
	Baylac François	accepte 13 Mars 1887			
	Laffaure Jean	accepte 26 Juin 1888			
St-André	Ducasse Amédée	accepte 14 Nov. 1899	Cazabonne Alfred	accepte 26 Juillet 1885	
Bézéril	Mélier Adrien	accepte 25 Avril 1881	Lergiste Cyr	accepte 17-8-1866	
Cazaux-Saves	Lamarque Celestin	accepte 19 Oct. 1894	Brousset Joseph	accepte 21-7-1895	
Labastide-Saves	Lasserre Julien	accepte 5 Mars 1888	Laouat Anisime	accepte 15 Août 1889	
Lahas	Lurion Amédée	accepte 7 Mai 1893	Brian Julien	accepte 16 Mai 1894	
Monblanc	Dupoux Alfred	accepte 10-8-1896	Loubens Joseph	accepte 1- Mars 1898	
— d° —	Dupuy Albert	accepte 1- Janv. 1894			

NOMS DES COMMUNES. (CLASSER LES COMMUNES par arrondissement et par canton.)	NOMS DES DÉLÉGUÉS.	INDIQUER dans CETTE COLONNE si les délégués ont accepté ou refusé.	NOMS DES SUPPLÉANTS. (Lorsqu'il y a plusieurs suppléants, les classer dans l'ordre des suf- frages obtenus.)	INDIQUER dans CETTE COLONNE si les suppléants ont accepté ou refusé.	OBSERVATIONS.
Montirion	Boas Elie	accepte 17 Avril 1871	Arcan Léon	accepte 22-8 ^{de} 1873	
Mizas	Lafforgue François	accepte 9-8 ^{de} 1888	Bonnet Jean-Maria	accepte 2	
Moulhan	Mamartin Elie	accepte 24 Mai 1896	Larrieu François	accepte 28 Mai 1876	
— d° —	Moulis Marcelin	accepte 26 Avril 1861			
Pebées	Tauxé Albert	accepte 14 Juillet 1874	Larrieu Henri	accepte 5 ^{de} 1897	
Polastron	Lemont Urbain	accepte 7 Janv. 1898	Guerlin Firmin	accepte 12 ^{de} 1872	
Pompieac	Bonne-maison Louis	accepte 19 ^{de} 1879	Darrieus Léon	accepte 29 Janv 1869	
Savignac-Mona	Mothé François	accepte 4 Mars 1862	Durrieu Hilariou	accepte 8-8 ^{de} 1855	
Seysset-Saves	Tigardère Pascal	accepte 16 Mars 1900	Magnouac Joseph	accepte 26 Mai 1902	
	Canton de Saramon				
Saramon	Mauco Théodule	accepte 17. Janv. 1857	Rey Joseph	accepte 16 Avril 1899	
— d° —	Durtraud Louis	accepte 24-Feb. 1876			
Ourimont	Ador Albert	accepte 11 Janv 1871	Abadie Elan	accepte 1888	
Pedechar	Olem Louis	accepte 24 Mai 1879	Dastugue Alfred	accepte 2 Mars 1889	
Bouheur	Magnouac Ludovic	accepte 11 Mai 1870	Lansiet Léopold	accepte 5 Avril 1898	
Castelnau-Pons	Baudéan Eulce	accepte 9 Janv. 1891	Labusquette Marius	accepte 21-3 ^{de} 1888	
— d° —	Trechou Gaston	accepte 12. Mars 1882			
Taget-Abbatial	Deuffort-Jimi	accepte 2 Août 1872	Calazac Eugène	accepte 14 Mai 1866	
— d° —	Pourque Romain	accepte 21 Mars 1880			
Lamaquère	Ador Adolphe	accepte 19 Mai 1895	Lacoste Jérôme	accepte 15 ^{de} 1859	
Lartigue	Desprie Joseph	accepte 9-mars 1874	Lardot Alce	accepte 10 ^{de} 1884	
Moncornet-Grajan	Beyon Joseph	accepte 18 Feb 1878	Serin Henri	accepte 15 ^{de} 1898	
Monferrier-Plavie	Dulherm J. Marie	accepte 17-2-1867	Lacoste Emile	accepte 26 Mars 1889	
Pouy-Toubin	Labadens Insclme	accepte 8-7-1872	Terranne Frédéric	accepte 29 Juillet 1889	
Lemézies-Cachan	Marbonne Mathieu	accepte 28-7-1871	Beyon Marcel	accepte 24. Juillet 1896	

NOMS DES COMMUNES. (CLASSER LES COMMUNES par arrondissement et par canton.)	NOMS DES DÉLÉGUÉS.	INDIQUER dans CETTE COLONNE si les délégués ont accepté ou refusé.	NOMS DES SUPPLÉANTS. (Lorsqu'il y a plusieurs suppléants, les classer dans l'ordre des suf- frages obtenus.)	INDIQUER dans CETTE COLONNE si les suppléants ont accepté ou refusé.	OBSERVATIONS.
Cachores	Vignolles Albert	accepte 23-9-1889	Idrac Jean Marie	accepte 24-4-1874	
Laurent-Pontéjac	Desclaux François	accepte 10-2-1882	Mulé Joseph	accepte 10-juillet 1880	
Cravervères	Estébenet Guillaume	accepte 7-7-1881	Fréchou Alfred	accepte 25-Août 1901	
Canton de Vic-Fézensac					
Vic-Fézensac	Delucq Albert	accepte 3 Mai 1873	Bruna Sylvain	accepte 18-janv. 1870	
	Baurens Martial	accepte 8 Nov. 1878	Broque Edouard	accepte 7-juin	
	Goudoula Aristide	accepte 28 Nov 1872			
	Dumont Henri	accepte 17 Nov 1885			
	Dumont Alfred	accepte 24 juillet 1889			
	Garrette Casimir	accepte 13-juin 1880			
St Orailles	Lasportet Jean-Marie	accepte 21-mars 1866	Dedieu René	accepte 11 Mai 1877	
Bazian	Magne Léon	accepte 28-8-juin 1869	Daste Théodore	accepte 5-7-juin 1874	
Belmont	Artiquelongue Léon	accepte 3-juin 1884	Dumont René	accepte 11-juin 1893	
Cailharet	Bousquet Paul	accepte 29-juin 1871	Beniac Jean Baptiste	accepte 14 Mars 1874	
Caillan	Mormes Louis	accepte 29-juin 1872	Laffargue Henri	accepte 2-déc 1862	
Castillon-Debat	Lavergne Hippolyte	accepte 19-juin 1887	Cerrade Auguste	accepte 3-7-juin 1874	
d°	Broque Léon	accepte 23-Avril 1883			
Cazauc-d'Anglet	Dozé Louis	accepte 8-juin 1888	Legade Gervais	accepte 2-Avril 1894	
St Jean Poutge	Ducoq Donatien	accepte 12-8-juin 1884	Salesse Paul	accepte 12-janv. 1885	
Marambat	Proudhon Jean	accepte 30-Août 1881	Maupieu Eugène	accepte 13-Nov. 1875	
Mirannes	Bidouin Jean	accepte 7-Mars 1882	Baqué Joseph	accepte 28-janv. 1866	
Preneron	Poussin François	accepte 9-Mars 1877	Lavergne Justin	accepte 9-juillet 1882	
Riguepeu	Dupont Médard	accepte 8-juin 1876	Duffour Louis	accepte 1-Mai 1863	
d°	Cherac Alfred	accepte 11-Mai 1895			
Roquebrune	St Andrieux Henri	accepte 7-8-juin 1876	Darroult Louis	accepte 24-Nov. 1880	
Ludelle	Dubuc Jean-Marie	accepte 9-Août 1872	Sabordère René	accepte 22-8-juin 1896	

NOMS DES COMMUNES. (CLASSER LES COMMUNES par arrondissement et par canton.)	NOMS DES DÉLÉGUÉS.	INDIQUER dans CETTE COLONNE si les délégués ont accepté ou refusé.	NOMS DES SUPPLÉANTS. (Lorsqu'il y a plusieurs suppléants, les classer dans l'ordre des suf- frages obtenus.)	INDIQUER dans CETTE COLONNE si les suppléants ont accepté ou refusé.	OBSERVATIONS.
Arrondissement de Condom					
Canton de Cazaubon					
Cazaubon	Barrès Evariste	accepte 26. 7. 1879	Dulhoste Alban	accepte 19. 7. 1889	
	Larroutis Léon	accepte 29. 7. 1881			
	Lattis Pierre	accepte 26. 8. 1874			
Duzieu	Laffitte Paul	accepte 9. 11. 1879	Morcy Georges	accepte 29. 11. 1879	
Bourroullan	Bouilhet Armand	accepte 8. 2. 1871	Laffitte Jean	accepte 20. 7. 1890	
Campagne d'Arm.	Dussans Noé	accepte 5. 7. 1883	Lannelongue Jules	accepte 9. 4. 1884	
Caster	Moguet Pierre	accepte 1. 5. 1874	Labadie Maurice	accepte 8. 2. 1879	
Estang	Bon Roger	accepte 18. 2. 1878	Labarthe Léon	accepte 18. 7. 1871	
— d° —	Ducor Paul	accepte 19. 7. 1874			
Lannemaignan	Claverie Maxime	accepte 10. 11. 1883	Louberdère Maurice	accepte 14. 11. 1886	
Larée	Courne Jean	accepte 5. 2. 1873	Castet Jean	accepte 29. 8. 1867	
Lies	Brun Paul	accepte 22. 7. 1881	Ducasse Jules	accepte 31. 11. 1862	
Marquestau	Dandin François	accepte 22. 11. 1886	Daulieu Jules	accepte 27. 11. 1889	
Mauleon d'Arm.	Beyrie Justin	accepte 1. 11. 1874	Beyrie Maurice	accepte 8. 11. 1881	
— d° —	Cutson Joseph	accepte 11. 1. 1881			
Maupuis	Ducom Edouard	accepte 12. 11. 1879	Labastie Jean	accepte 13. 11. 1868	
Moncler	Laffitte Modestin	accepte 29. 7. 1889	Brannens Alfred	accepte 28. 8. 1891	
Panjas	Rimaspis Henri	accepte 9. 11. 1886	L. Lannes L. Marie	accepte 11. 11. 1898	
— d° —	L. Martin J. Marie	accepte 4. 1. 1877			
Reins	Lacoste Joseph	accepte 23. 7. 1874	Dubedat Joseph	accepte 18. 7. 1882	

NOMS DES COMMUNES. (CLASSER LES COMMUNES par arrondissement et par canton.)	NOMS DES DÉLÉGUÉS.	INDIQUER dans CETTE COLONNE si les délégués ont accepté ou refusé.	NOMS DES SUPPLÉANTS. (Lorsqu'il y a plusieurs suppléants, les classer dans l'ordre des suf- frages obtenus.)	INDIQUER dans CETTE COLONNE si les suppléants ont accepté ou refusé.	OBSERVATIONS.
	Canton de Condom				
Condom	Boue Maxime	accepté 24 Mai 1886	Charles Albert	accepté 8 Mai 1894	
	Esquet Louis	accepté 20 Août 1878	Morabit Camille	accepté 13 Août 1882	
	Martin Louis	accepté 2 Mars 1872			
	Guillet Louis	accepté 18 Fév. 1896			
	Delpuyron Antoine	accepté 4 Juillet 1868			
	Berruets Victor	accepté 4 Juin 1864			
	Lauratigues Joseph	accepté 9 Juin 1861			
	Carrière Gabriel	accepté 9 Nov. 1861			
	Bidan Jean	accepté 28 Fév. 1872			
Beaumont	Carrière Joseph	accepté 7 Juin 1878	Morlan Jean	accepté 10 Mars 1878	
Beraut	Carbonneau Henri	accepté 16 Juillet 1899	Carbonneau Alfred	accepté 4 Mai 1906	
Blaziert	Lommabère Antoine	accepté 17-10-1886	Goze Léopold	accepté 15-11-1886	
Cassaigne	Morice Marcel	accepté 31 Janv. 1884	Laguens Eli	accepté 1 ^{er} Nov. 1878	
Castelnaud- sur-P. d'Arvernion	Capot Henri	accepté 18-9-1869	Monestès Aristide	accepté 26-7-1878	
Causse	Laverny Alphonse	accepté 1 ^{er} Août 1875	Beraut Antoine	accepté 3 Août 1875	
d°	Destribats Victor	accepté 4 Mars 1884			
Gazaupouy	Laborde Eli	accepté 10 Avril 1886	Monthus Joseph	accepté 27 Fév. 1891	
d°	Lafore Damien	accepté 15 ^e X ^e 1884			
La Romieu	Lucante Albert	accepté 16 Avril 1874	Paude Marcelin	accepté 27 Fév. 1862	
d°	Lucante Georges	accepté 8 Mai 1897			
Larressingles	S ^t Cradilles Jean	accepté 28 Fév. 1893	Diches François	accepté 4-8-1873	
Mansencôme	Charles Louis	accepté 16 Fév. 1890	Bidan Antoine	accepté 20 Juin 1879	
Mouchon	Bessagnet Auguste	accepté 9-7-1876	Boue Gaston	accepté 16-7-1888	
d°	Billières Edouard	accepté 22 Fév. 1877			

NOMS DES COMMUNES. (CLASSER LES COMMUNES par arrondissement et par canton.)	NOMS DES DÉLÉGUÉS.	INDIQUER dans CETTE COLONNE si les délégués ont accepté ou refusé.	NOMS DES SUPPLÉANTS. (Lorsqu'il y a plusieurs suppléants, les classer dans l'ordre des suf- frages obtenus.)	INDIQUER dans CETTE COLONNE si les suppléants ont accepté ou refusé.	OBSERVATIONS.
	Canton d'Eauze				
Eauze	Courcès Jules	accepte 14 Nov. 1889	Druidhet Pierre	accepte 25 Juin 1885	
	Desque Charles	accepte 4 Nov. 1881	Léglise Jules	accepte 2. 8 ^{me} 1885	
	Molie Pierre	accepte 27 ^{me} 1882			
	Pouchalan Léon	accepte 28 Juillet 1892			
	Taget Lucien	accepte 9 ^{me} 1884			
	Labourgade Léon	accepte 7 Juillet 1886			
	Daurif Robert	accepte 19 ^{me} 1883			
	Praderie Jean	accepte 30 ^{me} 1886			
	Delord Joseph	accepte 11 ^{me} 1892			
Bascons	Lavieu Léon	accepte 20-8 ^{me} 1884	Dartigues Alfred	accepte 8 ^{me} 1885	
Bretagne	Castary Isaac	accepte 17 ^{me} 1883	Laspeyres Bertrand	accepte 31-8 ^{me} 1884	
Courrenson	Tourteau Lucien	accepte 28 ^{me} 1886	Manouat Adrien	accepte 17 Mars 1889	
d°	Puchouau	accepte 26 ^{me} 1884			
Demur	Saint-Jeannet Henri	accepte 1 ^{er} 8 ^{me} 1886	Bacque Pierre	accepte 24 Oct. 1884	
d°	Gelies François	accepte 29 ^{me} 1892			
Lagraulès	Caperan Eugène	accepte 26 ^{me} 1883	Lalles Jules	accepte 13 ^{me} 1884	
Lanneper	Simon Gabriel	accepte 4 ^{me} 1882	Laffargue Marcel	accepte 16. 1. 1885	
d°	Desbarats Fritz	accepte 15-7 ^{me} 1873			
Mourede	Canegins Justin	accepte 24-2. 1886	Cahuzac Marcel	accepte 1 ^{er} Mars 1886	
Moulens	Fonten Maximin	accepte 28 Mars 1880	Rolland Paul	accepte 23 Mars 1880	
Ramouzens	Broque Adrien	accepte 5 Mars 1883	Poubée Alfred	accepte 31 ^{me} 1890	
Seirulles	Lasserre Alban	accepte 20 ^{me} 1894	Cassabus Joseph	accepte 28 ^{me} 1888	

NOMS DES COMMUNES. (CLASSER LES COMMUNES par arrondissement et par canton.)	NOMS DES DÉLÉGUÉS.	INDIQUER dans CETTE COLONNE si les délégués ont accepté ou refusé.	NOMS DES SUPPLÉANTS. (Lorsqu'il y a plusieurs suppléants, les classer dans l'ordre des suf- frages obtenus.)	INDIQUER dans CETTE COLONNE si les suppléants ont accepté ou refusé.	OBSERVATIONS.
Canton de Fleurance					
Fleurance	Dambon Louis	accepte 29 juin 1889	Randon Marcel	accepte 3 Mars 1889	
	Tourcade Théodore	accepte 12 Sept 1888	Lacoste Gabriel	accepte 18 Mars 1889	
	Lacoste François	accepte 9 Juillet 1889			
	Labenère Jérôme	accepte 27 Mars 1886			
	Castaing Eloi	accepte 4 Dec 1888			
	Delbac Léon	accepte 19 Janv 1888			
	Lassagnat Jean	accepte 20 Janv 1886			
	Ornan Jean	accepte 24 Mai 1882			
	Lailhan Joseph	accepte 18 Nov 1891			
Brugnens	Terret Alfred	accepte 17-6-1882	Castaride Paul	accepte 28 Août 1896	
Castelnau-d'Aud	Candelon Emile	accepte 6-6-1894	Labouf Gabriel	accepte 26-2-1880	
Cerin	Cournet Edmond	accepte 17 Juin 1892	Castaride Joseph	accepte 26 Janv 1887	
Cézan	Erdenne Edmond	accepte 18 Juillet 1885	Pourque Justin	accepte 17-8-1882	
Gavarret	Lacroix Emile	accepte 13-11-1889	Faure Ferdinand	accepte 8 Août 1883	
Goutz	Vigneaux Elic	accepte 22 Août 1882	Farga Justin	accepte 9-7-1887	
Lalanne	Derrey Louis	accepte 20 Août 1889	Cremoulet Gaston	accepte 20 Mars 1880	
Lamothe-Gas	Lapeyrière Prosper	accepte 5 Oct 1884	Moulie Jean	accepte 10 Mai 1882	
La Lauzetat	Lapeyre Albert	accepte 25 Juillet 1889	Duprat Alfred	accepte 14 Mars 1887	
d°	Lensemat Jean	accepte 21 Janv 1888			
Miramont	Lary (de) Bernard	accepte 2-8-1886	Desfrances Théophile	accepte 5 Avril 1885	
Montestruc	Beurens Fernand	accepte 21 Mai 1885	Vidal Henri	accepte 3 Avril 1888	
d°	Tourcade F. Marie	accepte 21 Mars 1883			
Paulhac	Urban Alfred	accepte 23-Fev 1889	Gachardot Camille	accepte 27-12-1889	
d°	Condorn Eren	accepte 25 Juin 1889			

NOMS DES COMMUNES. (CLASSER LES COMMUNES par arrondissement et par canton.)	NOMS DES DÉLÉGUÉS.	INDIQUER dans CETTE COLONNE si les délégués ont accepté ou refusé.	NOMS DES SUPPLÉANTS. (Lorsqu'il y a plusieurs suppléants, les classer dans l'ordre des suf- frages obtenus.)	INDIQUER dans CETTE COLONNE si les suppléants ont accepté ou refusé.	OBSERVATIONS.
St	Bayle Eugène	accepte 22-7-87	Lezian Eugène	accepte 17-Mai-1862	
Prechac	Laplante Adrien	accepte 11-jul-1876	Pomes Léon	accepte 14-Mai-1862	
Empesque	Laffont Martial	accepte 4-Août-1884	Delas Ferdinand	accepte 9-Mai-1864	
St Radegonde	Lauray Joseph	accepte 22-jul-1887	Latour Jn. Marie	accepte 14-Sept-1873	
Rejaumont	Goudin Gabriel	accepte 16-2-1870	Dragon Fernand	accepte 17-3-1891	
Arden	Arribeau Albert	accepte 11-mai-1880	Davasse Henri	accepte 18-janv-1889	
	Canton de Lectoure				
Lectoure	Mozès Jean	accepte 17-7-1862	Thore Martial	accepte 21-Nov-1895	
	Thomas Edmond	accepte 21-Avril-1863	Cartanac Pascal	accepte 21-Mars-1892	
	Ducasse Albert	accepte 10-2-1884			
	Lentis Pierre	accepte 20-Nov-1891			
	Ducuzade Charles	accepte 20-Oct-1877			
	Loudier Jean	accepte 31-Janv-1895			
	Lagarde Jean	accepte 28-7-1873			
	Dumas Frédéric	accepte 12-Mars-1895			
	Paul Pierre	accepte 18-2-1901			
St-Jvit-Trandat	Millet Jean	accepte 17-1-1892	Castaing Henri	accepte 5-2-1879	
Berzac	Rizon Joseph	accepte 29-8-1872	Masseng Henri	accepte 16-Oct-1876	
Castéra-Lectoure	Lafforgue Eugène	accepte 21-mars-1873	Guin Lubin	accepte 20-7-1884	
d°	Bourgeois Albert	accepte 20-Avril-1888			
Lagarde	Bonnefont Alfred	accepte 7-Janv-1886	Bende Pierre	accepte 22-Mars-1870	
Larroque-Engalin	Tézas Adolphe	accepte 2-2-1870	Bende Laurent	accepte 4-Mai-1885	
Ligardes	Redon (de) Jacques	accepte 16-Mai-1880	Castaing Adrien	accepte 28-Jul-1867	
Marsolan	Larrieu Desiré	accepte 3-Mai-1881	Caubou Edouard	accepte 13-8-1862	
d°	Barrieu Pierre	accepte 3-Août-1881			

NOMS DES COMMUNES. (CLASSER LES COMMUNES par arrondissement et par canton.)	NOMS DES DÉLÉGUÉS.	INDIQUER dans CETTE COLONNE si les délégués ont accepté ou refusé.	NOMS DES SUPPLÉANTS. (Lorsqu'il y a plusieurs suppléants, les classer dans l'ordre des suf- frages obtenus.)	INDIQUER dans CETTE COLONNE si les suppléants ont accepté ou refusé.	OBSERVATIONS.
St Martin de Gorppe	Rhodes Clement	accepte 26-Nov-1876	Cadreils Gerard	accepte 26-Juin-1878	
Mas-d'Auvignon	Touragnan Joseph	accepte 22-1-1878	Descompt Jacques	accepte 28-1-1865	
St Mezard	Gaure Jean	accepte 1-x-1861	Cantaloup Theodule	accepte 31-Juillet-1896	
Pergain-Caillaud	Bordes Edmond	accepte 26-X-1888	Goudin Emile	accepte 25-Août-1872	
d°	Gracia Joseph	accepte 18-Juin-1900			
Pouy-Poquelaur	Lacoste Adonis	accepte 20-Janv-1888	Peyronil Frederic	accepte 12-Juin-1875	
Cerroubé	Boutan Joseph	accepte 17-Juillet-1873	Goudin Jean	accepte 18-1-1884	
d°	Laffargue Adhemar	accepte 2-Août-1877			
Canton de Mauvezin					
Mauvezin	Lannes Arthur	accepte 11-4-1885	Commercié Marie	accepte 7-4-1866	
	Montarnier Henri	accepte 28-3-1868			
	Dupouy Joachim	accepte 16-8-1874			
St Antonin	Davasse Emile	accepte 24-5-1872	Claverie Henri	accepte 12-7-1877	
Ovensac	Pouy (de) Fernand	accepte 16-8-1854	Laffont Albert	accepte 22-Août-1874	
Bayonnette	Serres Antonin	accepte 16-1-1885	Laffont Urbain	accepte 2-Mai-1878	
St Brel	Porterie Marius	accepte 30-Juillet-1898	Montaubrie Marius	accepte 20-Mars-1876	
St Gemme	Bacalerie Joseph	accepte 2-Juillet-1873	Busquet Alfred	accepte 22-X-1888	
Glomp	Couge Elie	accepte 26-Mars-1875	Dequie Hermann	accepte 20-Juillet-1876	
Labruhe	Labenere Leopold	accepte 18-Mars-1881	Claverie Jean Marie	accepte 18-Juillet-1874	
Mansempuy	Daran Ysidore	accepte 21-Mars-1869	Liau Emer	accepte 3-Avril-1876	
Maravat	Escoubas Fernand	accepte 19-X-1879	Conte Gabriel	accepte 11-7-1877	
Monfort	Goubiet Louis	accepte 28-X-1877	Cremont Leopold	accepte 17-X-1890	
d°	Falga Marc	accepte 10-Fev-1868			

NOMS DES COMMUNES. (CLASSER LES COMMUNES par arrondissement et par canton.)	NOMS DES DÉLÉGUÉS.	INDIQUER dans CETTE COLONNE si les délégués ont accepté ou refusé.	NOMS DES SUPPLÉANTS. (Lorsqu'il y a plusieurs suppléants, les classer dans l'ordre des suf- frages obtenus.)	INDIQUER dans CETTE COLONNE si les suppléants ont accepté ou refusé.	OBSERVATIONS.
St Orens	Verdet Jean Marie	accepte 18 ² 1863	Doutre J. Marie	accepte 25 ² 1863	
Larrant	Mestre Jean	accepte 5 ² 1885	Saint-Léon Edouard	accepte 20 ² 1879	
d ^o	Lacoste Fernand	accepte 14 ² 1882			
Serempuy	Lambez Joseph	accepte 14-2-1893	Castané de Léopold	accepte 5 ² 1887	
Solomiac	Hebrard Joseph	accepte 10-1-1895	Laborderie Joseph	accepte 23-3-1873	
d ^o	Darquer Paul	accepte 1-2-1887			
Laybosc	Behn Ferdinand	accepte 9-3-1873	Ladeveze Albert	accepte 4-7-1879	
Canton de Miradoux					
Miradoux	Leygue Louis	accepte 11 ² 1891	Gayraud Leo	accepte 5 ² 1891	
d ^o	Bulhières Fernand	accepte 26 ² 1896			
St Antoine	Gayrin Gabriel	accepte 21-3-1895	Cizac Joseph	accepte 14-7-1884	
Castet-Arrouy	Cluzet Norbert	accepte 21 ² 1870	Lasserre Ferdinand	accepte 10 ² 1867	
Flammaran	Lafon Pierre	accepte 19-8-1877	Barthez Jean	accepte 10 ² 1892	
Gimbrede	Dupuis Paul	accepte 8-2-1874	Laffargue François	accepte 19 ² 1872	
d ^o	Gayrin Henri	accepte 30-9-1864			
St-Mère	Caizac Ernest	accepte 1 ² 1880	Labole Léopold	accepte 30 ² 1888	
Peyrecave	Canouet Jacques	accepte 14 ² 1865	Pontore Daniel	accepte 5-8-1901	
Phéus	Begue Hector	accepte 26 ² 1903	Requere Gaston	accepte 9-2-1893	
Lempdesse	Dupuis Gabriel	accepte 19 ² 1893	St-Evit-Léon	accepte 27 ² 1888	
d ^o	Bonnet Armand	accepte 18-04-1898			

NOMS DES COMMUNES. (CLASSER LES COMMUNES par arrondissement et par canton.)	NOMS DES DÉLÉGUÉS.	INDIQUER dans CETTE COLONNE si les délégués ont accepté ou refusé.	NOMS DES SUPPLÉANTS. (Lorsqu'il y a plusieurs suppléants, les classer dans l'ordre des suf- frages obtenus.)	INDIQUER dans CETTE COLONNE si les suppléants ont accepté ou refusé.	OBSERVATIONS.
<i>Canton de Montreuil</i>					
<i>Montreuil</i>	<i>Lussagnet Jules</i>	<i>accepte</i> <i>29 Avr. 1884</i>	<i>Laffargue Emu</i>	<i>accepte</i> <i>16 Mai 1900</i>	
	<i>Magen Henri</i>	<i>accepte</i> <i>18-3-1901</i>			
	<i>Serthe Eugène</i>	<i>accepte</i> <i>11-8-1886</i>			
<i>Castelnau d'Arzon</i>	<i>Dubarry Jean</i>	<i>accepte</i> <i>13 Oct. 1865</i>	<i>Jayles Léon</i>	<i>accepte</i> <i>18-7-1893</i>	
	<i>Poumat Pierre</i>	<i>accepte</i> <i>26-2-1867</i>			
	<i>Lafonten Léonce</i>	<i>accepte</i> <i>11-3-1874</i>			
<i>Cazeneuve</i>	<i>Marou Roger</i>	<i>accepte</i> <i>11-6-1879</i>	<i>Chedoux Emile</i>	<i>accepte</i> <i>12-4-1871</i>	
<i>Tources</i>	<i>Besolles Ludre</i>	<i>accepte</i> <i>4-2-1874</i>	<i>Laclothe Raymond</i>	<i>accepte</i> <i>26-1-1887</i>	
<i>d°</i>	<i>Labadie Albert</i>	<i>accepte</i> <i>19 Nov. 1873</i>			
<i>Gondrin</i>	<i>David Lucien</i>	<i>accepte</i> <i>26 Juin 1883</i>	<i>Lassis Jean</i>	<i>accepte</i> <i>17-5-1873</i>	
<i>d°</i>	<i>Talbre Camille</i>	<i>accepte</i> <i>23-1-1872</i>			
<i>Labarriere</i>	<i>Thomas Emile</i>	<i>accepte</i> <i>10-3-1879</i>	<i>Escalup Jean</i>	<i>accepte</i> <i>6-7-1873</i>	
<i>Lagraulet</i>	<i>Oché Jean</i>	<i>accepte</i> <i>18-2-1881</i>	<i>Millet Georges</i>	<i>accepte</i> <i>21-3-1894</i>	
<i>d°</i>	<i>Chieus Jean</i>	<i>accepte</i> <i>20-4-1872</i>			
<i>Larroque sur Lot</i>	<i>Orgagnon Frédéric</i>	<i>accepte</i> <i>23-8-1868</i>	<i>Tourtet Jean</i>	<i>accepte</i> <i>11 Juin 1875</i>	
<i>Lauriac</i>	<i>Berlin Bernard</i>	<i>accepte</i> <i>5 Nov. 1867</i>	<i>Daste Pierre</i>	<i>accepte</i> <i>24. Mars 1876</i>	
<i>Canton de Nogaro</i>					
<i>Nogaro</i>	<i>Dupuy Albert</i>	<i>accepte</i> <i>18-9-1882</i>	<i>Bonnet Arsène</i>	<i>accepte</i> <i>26-7-1884</i>	
	<i>Rey Honoré</i>	<i>accepte</i> <i>4-8-1874</i>			
	<i>Mauraux Fernand</i>	<i>accepte</i> <i>31-Août 1876</i>			
<i>Arblode. le Haut</i>	<i>Ducere Paul</i>	<i>accepte</i> <i>19 Août 1886</i>	<i>Cazalieu J. Marie</i>	<i>accepte</i> <i>22-1-1867</i>	
<i>Pétous</i>	<i>Bourdons Jules</i>	<i>accepte</i> <i>14-1-1877</i>	<i>Laberrière J. Marie</i>	<i>accepte</i> <i>4-1-1873</i>	
<i>Caupenne</i>	<i>Dulac Charles</i>	<i>accepte</i> <i>3-2-1879</i>	<i>Baudier Antoine</i>	<i>accepte</i> <i>3-8-1899</i>	
<i>d°</i>	<i>Clave Justin</i>	<i>accepte</i> <i>12-Août 1876</i>			

NOMS DES COMMUNES. (CLASSER LES COMMUNES par arrondissement et par canton.)	NOMS DES DÉLÉGUÉS.	INDIQUER dans CETTE COLONNE si les délégués ont accepté ou refusé.	NOMS DES SUPPLÉANTS. (Lorsqu'il y a plusieurs suppléants, les classer dans l'ordre des suf- frages obtenus.)	INDIQUER dans CETTE COLONNE si les suppléants ont accepté ou refusé.	OBSERVATIONS.
St Christophe d'Arm	Bourlin Jules	accepte 17 Août 1886	Lhoste Emile	accepte 25 x 1888	
d°	Lacourège Laurent	accepte 18 Nov. 1885			
Cravencères	Lamor Edouard	accepte 16-8 ^e 1884	Cartes Henri	accepte 15 x 1885	
Espas	Ducq Arthur	accepte 1-3-1901	Capin Jélic	accepte 30-3-1907	
St Guède	Laubois Alfred	accepte 28-8 ^e 1888	Ducasse Gaston	accepte 19 Mai 1888	
Le Houga	Dartigalongue Jervé	accepte 17 Avril 1881	Larrat Jean Bapt ^{le}	accepte 17-4-1866	
d°	Guichenne Jean	accepte 16 Fév 1888			
Lauzan	Galabert Jean	accepte 5-4-1886	Prat J. Raymond	accepte 26 Nov. 1888	
Lanne-Louban	Bourgade Arsène	accepte 27-4-1901	Malambert Denis	accepte 6 Août 1900	
Loubédut	Ducamin Paul	accepte 9-1-1903	Ladevèze Marcel	accepte 6 Août 1895	
Luppe	Dabot Joseph	accepte 4 Juin 1880	Dubroque Abel	accepte 5 Août 1886	
Magnan	Duchex Jean	accepte 16-3 ^e 1881	Duchex Camille	accepte 12 Nov. 1885	
Manciet	Mothé Charles	accepte 1-juillet 1884	Daurian Simon	accepte 18-Fév 1878	
d°	Berrada Georges	accepte 28 Mars 1893			
St Martin d'Armag	Taget Jn. Marie	accepte 8 Sept 1873	Larrion Henri	accepte 15-1-1863	
Mongaulhem	Granville (de) Arthur	accepte 29 Août 1859	Duceri Frédéric	accepte 14 Nov 1898	
Monlezun d'Armag	Boumard-Ferdinand	accepte 22 Avril 1885	Mazeres Alexis	accepte 17 Juillet 1871	
Mormes	Broustet Jn Marie	accepte 4 Mai 1885	Labenelle Joseph	accepte 17-Nov 1896	
Perchede	Beyrie Jean Bapt ^{le}	accepte 26 Mars 1875	Laffargue Edmond	accepte 16-Nov 1885	
Salles d'Armagne	Laffitte René	accepte 3-9 ^e 1889	Barbè Joseph	accepte 19 Mai 1886	
Lion	Bureau Paul	accepte 12 Août 1886	Cazaubon Alphonse	accepte 14 Août 1879	
Lorbets	Dutiron Joseph	accepte 7 Nov 1874	Durenson J. Marie	accepte 20 Juin 1873	
Loupoix	Conseilhater Armand	accepte 28-12-1872	Assier Joseph	accepte 6-4-1871	
Urgosse	Gané Georges	accepte 5 Juillet 1894	Dayon René	accepte 8-Mars 1898	

NOMS DES COMMUNES. (CLASSER LES COMMUNES par arrondissement et par canton.)	NOMS DES DÉLÉGUÉS.	INDIQUER dans CETTE COLONNE si les délégués ont accepté ou refusé.	NOMS DES SUPPLÉANTS. (Lorsqu'il y a plusieurs suppléants, les classer dans l'ordre des suf- frages obtenus.)	INDIQUER dans CETTE COLONNE si les suppléants ont accepté ou refusé.	OBSERVATIONS.
Canton de Saint-Clair					
St Clair	Bonnesserre	accepte 9-2-1866	Menville Eli	accepte 9 ^{de} 1866	
— d° —	Petit charls	accepte 9-6-1866			
Ovezan	Cantaloup Edouard	accepte 21-4-1901	Leroulhe Léopold	accepte 29-1-1891	
Rives	Laborie Henri	accepte 4 Mai 1885	Dubucil Simon	accepte 15 Mai 1885	
Cadeilhon	Galongue Camille	accepte 2-6-1901	Julgence Maximilien	accepte 1-8 ^{de} 1886	
Castéron	Mercadier Achille	accepte 16-4-1877	Leherb Sylvain	accepte 10-7-1877	
St Creac	Lechine Hubert	accepte 4 Juin 1888	Beque Armand	accepte 2-2-1902	
Estramias	Dupin Joseph	accepte 9 Juillet 1872	Lafont Hermann	accepte 5 Mai 1887	
Gaudonville	Danne Antoine	accepte 10 Nov. 1864	Darion Jéso	accepte 15-4-1900	
St-Est. Bouzon	Lechine Eli	accepte 23 Juillet 1885	Periat Joseph	accepte 10-7 ^{de} 1876	
St Leonard	Laffourcade Marcelin	accepte 29 Mars 1886	Tenga Alphonse	accepte 19-8 ^{de} 1892	
Magnas	Galard (de) Charles	accepte 12 Juin 1890	Garnot Marcelin	accepte 22 Juin 1872	
Mauroux	Laffont Maxime	accepte 10-2-1880	Leroulhe Pascal	accepte 16-4-1865	
Pessoulens	Cadiot Eli	accepte 30 Août 1869	Garnot Joseph	accepte 19-3-1869	
Cournecoupe	Dabardie Jean	accepte 19-7-1890	Marque Sylvain	accepte 11-7 ^{de} 1883	
— d° —	Carbou Simon	accepte 24-3-1883			
Canton de Valence					
Valence	Pequillon Henri	accepte 8-8 ^{de} 1874	Caillaud Sylvain	accepte 20 Juin 1868	
— d° —	Ladouch René	accepte 12-4-1879			
Arpquentin	Masseng Jean	accepte 25-2-1877	Malhomme Léopold	accepte 2 Juin 1877	
Beaucrive	Couillens Edmond	accepte 8 Mars 1877	Leguin Edouard	accepte 23-8 ^{de} 1899	
Bezolles	Courtiade Marcel	accepte 15 Août 1903	Dauriac Henri	accepte 14 Juillet 1872	

NOMS DES COMMUNES. (CLASSER LES COMMUNES par arrondissement et par canton.)	NOMS DES DÉLÉGUÉS.	INDIQUER dans CETTE COLONNE si les délégués ont accepté ou refusé.	NOMS DES SUPPLÉANTS. (Lorsqu'il y a plusieurs suppléants, les classer dans l'ordre des suf- frages obtenus.)	INDIQUER dans CETTE COLONNE si les suppléants ont accepté ou refusé.	OBSERVATIONS.
Bonnes	Lebe Emile	accepte 15-3-1880	Pandele Paul	accepte 16-8 ^{me} -1888	
Castera-Verdugan	Cibie Alexandre	accepte 26-2-1889	Plante Maximilien	accepte 20-4-1889	
d ^o	Tourteaux Maximilien	accepte 13-4-1882			
Justian	Mourre Jean Baptiste	accepte 17-Nov-1885	Darroux Armand	accepte 23-Juillet-1885	
Lagarde	Daste Louis	accepte 27-8 ^{me} -1898	Bourbon Edouard	accepte 28-4-1889	
Larroque St-Léon	Deffour Albert	accepte 13-1-1881	Cazeneuve Albert	accepte 17-Juillet-1885	
Maignant	Despas Marius	accepte 21-Mars-1899	Dulac Vital	accepte 18-1-1881	
St-Etienne-Pau	Dubarry Jean	accepte 19-7-1896	Berret Fernand	accepte 1-Juillet-1893	
St-Paul de Pailhès	Desbarats Armand	accepte 30-9 ^{me} -1886	Darès Albert	accepte 28-8 ^{me} -1896	
St-Puy	Labadie Simon	accepte 22-Mars-1880	Caste Marius	accepte 7-2 ^{me} -1883	
d ^o	Cadeot Claude	accepte 5-2-1873			
Roquepierre	Laverny Louis	accepte 25-Oct-1869	Bourroulle Joseph	accepte 13-Juillet-1895	
Roques	Lapeyre Ernest	accepte 29-Mai-1891	Colomes Arthur	accepte 9-Juillet-1891	
Rozet	Leguin Jérôme	accepte 25-2-1874	Pagnac Jean	accepte 24-4-1900	

NOMS DES COMMUNES. (CLASSER LES COMMUNES par arrondissement et par canton.)	NOMS DES DÉLÉGUÉS.	INDIQUER dans CETTE COLONNE si les délégués ont accepté ou refusé.	NOMS DES SUPPLÉANTS. (Lorsqu'il y a plusieurs suppléants, les classer dans l'ordre des suf- frages obtenus.)	INDIQUER dans CETTE COLONNE si les suppléants ont accepté ou refusé.	OBSERVATIONS.
Arrondissement de Mirande					
Canton d'Aignan					
Aignan	Lagarde Albert	accepte 5-9-1876	Lachaverie Julien	accepte 27-6-1869	
d°	Doulet Octave	accepte 28 7 ^{mo} 1874			
Arveron-Borgelle	Mathis Hyacinthe	accepte 3 juillet 1890	Vergougnan Jernand	accepte 7 Mai 1898	
d°	Roland Laurent	accepte 1 ^{er} Nov. 1874			
Bouzon-Gellenac	Titon Albert	accepte 19-4-1887	Arcon Charles	accepte 2 ^o Nov. 1894	
Castelnauvet	Berget Louis	accepte 24 th 1884	Cassin Joseph	accepte 5-8-1896	
Eustrouau	Beaumont Joseph	accepte 17-1-1888	Lamothe Georges	accepte 23-4-1870	
Loustou-Debat	Vignes Emile	accepte 6-2-1887	Paudi Léon	accepte 17 ^o Nov. 1883	
Lupiac	Donau Ernest	accepte 5 ^o Nov. 1884	Ponsan Joseph	accepte 21 Mai 1867	
d°	Dubos Hector	accepte 6 Avril 1896			
Margouët-Mégard	Coudouy Irénée	accepte 26-2-1887	Pomies Roger	accepte 12-4-1903	
d°	Delau Joseph	accepte 8 Mai 1888			
Pouydraguin	Castaing Adolphe	accepte 9-4-1879	Dubernard Héber	accepte 26-3-1901	
St Pierre d'Ilubergie	Barque Léon	accepte 18-4-1880	Lanabils Gaston	accepte 24-2-1890	
Labazan	Cazaubon Albert	accepte 21 th 1882	Ducastiring Emile	accepte 16-1-1879	
Larragachies	St Luc Juvic	accepte 24-4-1876	Ducoq Edmond	accepte 22 ^o Nov. 1896	
Cermes d'Armagnac	St Lanne Jules	accepte 2 ^o Nov. 1883	Barriou Eugène	accepte 1 ^{er} 1-1882	
Canton de Marcillac					
Marcillac	Belart Justin	accepte 23-7-1881	Fuyremier Léon	accepte 10 th 1878	
d°	Agaric Henri	accepte 13 ^o Nov. 1891			
Armenteuze	Brescon Jernand	accepte 8-2-1897	Lecoueres Joseph	accepte 31 th 1902	
Beccas	Duprat André	accepte 25 th juillet 1885	Carrière Simon	accepte 18-2-1891	

NOMS DES COMMUNES. (CLASSER LES COMMUNES par arrondissement et par canton.)	NOMS DES DÉLÉGUÉS.	INDIQUER dans CETTE COLONNE si les délégués ont accepté ou refusé.	NOMS DES SUPPLÉANTS. (Lorsqu'il y a plusieurs suppléants, les classer dans l'ordre des suf- frages obtenus.)	INDIQUER dans CETTE COLONNE si les suppléants ont accepté ou refusé.	OBSERVATIONS.
Blousson-Servan	Crabot Ludore	accepte 4 Mai 1882	Carrere Justin	accepte 11.12.1873	
Cazaux-Villecomtal	Danos Joseph	accepte 3-4-1883	Doleac Constant	accepte 19.7.1883	
Guillier	Goudenne d'ime Dina	accepte 5 mai 1885	Dauriac Ernest	accepte 5-Nov-1885	
Ladevèze-Rivière	Peret Maurice	accepte 9-2-1891	Castaignon Pascal	accepte 8-4-1860	
Ladevèze-Ville	Brescon Marie	accepte 1-1-1880	Bourdieu Paul	accepte 30.7.1891	
Laveret	Queneston Fernand	accepte 27-8-1896	Lusson Armand	accepte 19-8-1896	
Monlezun	Darguer Gabriel	accepte 24-Juin 1879	Labenelle Maurice	accepte 9-dout 1884	
Monpardiac	Bordère Louis	accepte 16-Juillet 1883	Esperon Adolphe	accepte 26-Juin 1879	
Pallanne	Lembres Emex	accepte 9-7.1890	Leglise Paul Louis	accepte 8X.1872	
Picourt	Lalanne Albert	accepte 19-1-1877	Dubertond Jules	accepte 28-8.1883	
S ^t Justin	Lille Jean-Louis	accepte 12-3-1853	Bertouille Ferdinand	accepte 8-Nov-1889	
Scieurac et Pourès	Laurent Fernand	accepte 18-Juin-1883	Lagoudille Albert	accepte 8-12-1894	
Sembouet	Ponsan Henry	accepte 1-7.1860	Dastugue Lucien	accepte 28-4-1893	
Tellac	Merillon Jean	accepte 20-3-1901	Meilhon Gabriel	accepte 19-Juillet 1877	
Tourdun	Fréchou Justin	accepte 8-Avril 1898	Lahens Myrte	accepte 13 Mars 1891	
Troncens	Obadie Jean-Marie	accepte 24-3-1879	Duchere Justin	accepte 9-4-1886	
Canton de Masseube					
Masseube	Guntous Adolphe	accepte 24-Nov-1865	Duffort Jules	accepte 2-dout 1887	
— 1 ^o —	Boye Jean	accepte 17-Juin 1844			
Orrouède	Hos Urbain	accepte 7-3-1878	Rey Honore	accepte 7-Nov-1872	
Dupan-Mournède	Obadie Justin	accepte 26-7.1875	Laborie Marcelin	accepte 18-Nov-1895	
Pellegarde-Adoulin	Peyproust-Dartet Albert	accepte 19-2-1890	Mazieres Pierre	accepte 25-1-1903	

NOMS DES COMMUNES. (CLASSER LES COMMUNES par arrondissement et par canton.)	NOMS DES DÉLÉGUÉS.	INDIQUER dans CETTE COLONNE si les délégués ont accepté ou refusé.	NOMS DES SUPPLÉANTS. (Lorsqu'il y a plusieurs suppléants, les classer dans l'ordre des suf- frages obtenus.)	INDIQUER dans CETTE COLONNE si les suppléants ont accepté ou refusé.	OBSERVATIONS.
Bezues-Bajon	Jabaron Damien	accepte 26 ^e juil. 1874	Allem Joseph	accepte 1 ^{er} août 1883	
Cabes-Bumassès	Debent Joseph	accepte 28 août 1899	Loumeilhac Abel	accepte 14 juillet 1893	
Chelam	Gramont Henri	accepte 14-1-1890	Obadie Remy	accepte 29-7-1891	
Cuevas	Daujan Damien	accepte 20-2-1883	Tourcade Norbert	accepte 16-7-1874	
Esclissan-Labastide	Piganiol Georges	accepte 17 juil. 1891	Mote Léopold	accepte 18 juil. 1876	
Lalanne-Arque	Lozes Octave	accepte 22 août 1890	Mothe Léo	accepte 28 sept. 1892	
Loubies-Monbrun	Delom André	accepte 3 juil. 1863	Druvets Jean	accepte 15-4-1877	
Manent-Montani	Rouget Charles	accepte 11 nov. 1906	Collongues Jules	accepte 19 juil. 1876	
Monbardon	Castéret Charles	accepte 4 nov. 1868	Lafforgue Théophile	accepte 26 janv. 1876	
Monlaux-Bernet	Dandré Henri	accepte 2 mai 1869	Bajon Laurent	accepte 17-1-1896	
Mont d'Astane	Moncastin Léon	accepte 11-2-1885	Dupuy Henri	accepte 3 x 1871	
Monties-Aussos	Danffous Jean	accepte 21-6-1875	Bon Elie	accepte 22-8 ^e	
Panassac	Dubian Hector	accepte 21-4-1897	Ducasse Armand	accepte 31-3-1872	
Ponsan-Soubiran	Desangles Laurent	accepte 6-7-1891	Cazes Paul	accepte 19-7-1886	
St-Arroman	Villeneuve André	accepte 6-2-1877	Laudet Adrien	accepte 18 juil. 1879	
St-Blancard	Dupin Armand	accepte 15 nov. 1897	Coudon Justin	accepte 13 x 1892	
d°	Mailhan Philippe	accepte 1 ^{er} mai 1876			
Lamaran	Debat Auguste	accepte 28 août 1874	Boue Henri	accepte 19-2-1886	
Larcos	Decamps Camille	accepte 1 ^{er} mai 1881	Lartigue André	accepte 4 août 1894	
Lère	Marrast Pierre	accepte 11-4-1870	Decamps Léon	accepte 30 mai 1879	

NOMS DES COMMUNES. (CLASSER LES COMMUNES par arrondissement et par canton.)	NOMS DES DÉLÉGUÉS.	INDIQUER dans CETTE COLONNE si les délégués ont accepté ou refusé.	NOMS DES SUPPLÉANTS. (Lorsqu'il y a plusieurs suppléants, les classer dans l'ordre des suf- frages obtenus.)	INDIQUER dans CETTE COLONNE si les suppléants ont accepté ou refusé.	OBSERVATIONS.
	Canton de Mielan				
Mielan	Abadie Joseph	accepte 7-4-1884	Toutet Jean	accepte 10-7-1885	
	Sembres Jean Paul	accepte 30-4-1884			
	Senec Alphonse	accepte 19-4-1889			
Eux Oussat	Daurin Paul	accepte 24-4-1883	Roques Clement	accepte 6-9-1894	
Barcugnan	Lamarque Adolphe	accepte 11-2-1883	Tanguet Andre	accepte 9-7-1884	
Betplan	Leysian Lucien	accepte 26-4-1883	Laffargue Fernand	accepte 23-7-1889	
Castex	Péres Jules	accepte 4-juillet-1884	Mishal Louis	accepte 2-2-1894	
Duffort	Lacome Jean	accepte 24-juillet-1884	Cazenave Clement	accepte 9-2-1884	
Estampes	Guinle Leon	accepte 17-7-1889	Morlat Albert	accepte 14-Mai-1880	
Haget	Duffard Paul	accepte 18-7-1884	Lacoste Louis	accepte 9-sept-1876	
Laguons Mazous	Vignaud Adolphe	accepte 10-2-1886	Duffard Henri	accepte 10-8-1894	
Marabat	Piquemith Eugén	accepte 4-x-1884	Lardonne Pierre	accepte 26-juin-1876	
Manas Bastanous	Carran Edouard	accepte 23-Mai-1888	Daroux Leon	accepte 8-10-1896	
Montaut	Danton Roger	accepte 26-2-1900	Larniguet Joseph	accepte 13-2-1889	
Mont de Marraut	Gouzenne Alfred	accepte 25-8-1885	Duffau Jean Marie	accepte 29-1-1895	
Montequit-Arros	Lorbet Cheophile	accepte 18-1-1889	Villeneuve Henri		11-5-1892
— 1° —	Journé Edouard	accepte 16-4-1881			
Ste Laurence Lagaux	Mentrielle Bernard	accepte 19-7-1884	Debat Gaston	accepte 5-7-1885	
Ste Dode	Crouette Lucien	accepte 29-8-1881	Seniac Dominique	accepte 21-déc-1891	
— 5 —	Adex Albert	accepte 19-1-1882			
Ladeuillan	Tournes Gabriel	accepte 13-Mai-1885	Despas Amédée	accepte 27-mars-1894	
Larraguzan	Dupont Henri	accepte 15-juillet-1888	Lamarque Charles	accepte 28-2-1889	
Villecomtal	Duffard Jean Marie	accepte 6-Mai-1893	Martin Jules	accepte 12-juin-1879	
— 15 —	Larcade André	accepte 5-Mai-1885			

NOMS DES COMMUNES. (CLASSER LES COMMUNES par arrondissement et par canton.)	NOMS DES DÉLÉGUÉS.	INDIQUER dans CETTE COLONNE si les délégués ont accepté ou refusé.	NOMS DES SUPPLÉANTS. (Lorsqu'il y a plusieurs suppléants, les classer dans l'ordre des suf- frages obtenus.)	INDIQUER dans CETTE COLONNE si les suppléants ont accepté ou refusé.	OBSERVATIONS.
Canton de Mirande					
Mirande	Duc Henri	accepte 11-6-1886	Cassagne Paul	accepte 17 Mars 1889	
	Laragnet Jean	accepte 30-1-1886	Libès Gabriel	accepte 12-2-1889	
	Burgade Etienne	accepte 8 Juillet 1886			
	Mangel Joseph	accepte 31 Août 1886			
	Cassagnabère Eugène	accepte 24 X 1886			
	Caumont Jean-Marie	accepte 15-7-1887			
Artiguedieu-Garrané	Lasserre François	accepte 16 Mai 1892	Baron Léon	accepte 27-4-1889	
Bazugues	Magne Charles	accepte 16-6-1889	Debats Léon	accepte 5-2-1887	
Belloc-St-Clément	Esparron Emile	accepte 17-4-1888	Dallas Albert	accepte 17-7-1889	
Berdoues	Lauccade Léon	accepte 19-4-1892	Cardonne Elie	accepte 13 Mai 1894	
Clermont-Pouy	Obadia Elie	accepte 18-3-1898	Deleury J. Marie	accepte 15 Août 1890	
St-Est. Cheuc	Carrau Léon	accepte 8-8-1883	Lafforgue Honoré	accepte 8-1-1881	
Idrac-Respaillès	Filhol François	accepte 1-9-1873	St-Aug. Alfred	accepte 19 Mai 1879	
Laas	Louyague Joseph	accepte 20 Nov. 1883	Tevrier Justin	accepte 5 Aout 1886	
Labéjan	Baron Marcel	accepte 12-8-1866	Peyrie Emeline	accepte 8 Mars 1879	
Lagarde-Hachan	Moquet François	accepte 12-X-1881	Roques Bernard	accepte 22-4-1879	
Lamazère	Darnaud Jean	accepte 7 Juin 1875	Bonnassies Emile	accepte 6 Aout 1890	
Loubersan	Bugard Jean	accepte 5-3-1887	Tourcade Edouard	accepte 3 Juillet 1893	
Marcellan	Labos René	accepte 12-6-1869	Maidès J. Marie	accepte 28-déc-1888	
St-Martin	Deutrey Marcellin	accepte 29-6-1875	Lassus Louis	accepte 27-X-1892	
St-Maur	Darès Ludovic	accepte 30-4-1887	Doucet Armand	accepte 20-8-1903	
St-Médard	Labruno François	accepte 5 Mai 1881	Labathier Antoine	accepte 27 Juin 1867	
d'	St-Jerome Jean	accepte 31 Juillet 1893			
St-Michel	Peres Paul	accepte 16 Mai 1878	Mongis Léopold	accepte 30 Nov. 1878	
d'	Duran Jean-Marie	accepte 22-2-1880			
Miramont	Debats Clément	accepte 12-1-1878	Edex Emile	accepte 16-3-1888	

NOMS DES COMMUNES. (CLASSER LES COMMUNES par arrondissement et par canton.)	NOMS DES DÉLÉGUÉS.	INDIQUER dans CETTE COLONNE si les délégués ont accepté ou refusé.	NOMS DES SUPPLÉANTS. (Lorsqu'il y a plusieurs suppléants, les classer dans l'ordre des suf- frages obtenus.)	INDIQUER dans CETTE COLONNE si les suppléants ont accepté ou refusé.	OBSERVATIONS.
Moncastin	Bonnassies Jean Marie	accepte 6-7-1868	Debats Andre	accepte 11 Août 1895	
St Est-	Desangle Louis	accepte 12 Mai 1883	Cazeau Francois	accepte 6-Sept-1868	
Ponsamperi	Dutrey Denis	accepte 14-1-1898	St Martin Paul	accepte 18-1-1895	
Sauvies	Mollet Leon	accepte 9-4-1893	Mallard Paul	accepte 11 Mai 1896	
Trozan	Campistron Albert	accepte 13 Nov 1887	Larrouy Albert	accepte 2 Janv 1887	
	Canton de Montesquieu				
Montesquieu	Baquet Jean	accepte 28-6-1888	Laffargue Joseph	accepte 31 Mars 1889	
d°	Edoué Jean	accepte 16-8-1878			
Armous et Lau	Lagaudrille Roger	accepte 1-3-1896	Duclos Frederic	accepte 29 Août 1892	
Baris	Lussan Eugene	accepte 3-1-1894	Torgues Gabriel	accepte 20 Août 1896	
Bassoues	Doussat Rene	accepte 6 Mai 1879	Depruis Joseph	accepte 12-3-1879	
d°	Depony Francois	accepte 1-6-1900			
Castelneau d'angle	Montegut Rene	accepte 1-3-1892	Lasserre Leon	accepte 2-1-1885	
Courties	Despats Jean Marie	accepte 3-2-1878	Deluc Jean	accepte 27-7-1858	
Estiprouy	Debats Dominique	accepte 26 Juill 1874	Carrieux J Marie	accepte 11-8-1865	
Gazac et Baccarion	Pruet Emile	accepte 31-1-1882	Lussan Jean Marie	accepte 29-Août 1876	
Isle de Noe	Picamilli Albert	accepte 13-3-1883	Dussat Edmond	accepte 9-1-1897	
d°	Barthet Edme	accepte 12 Mai 1883			
Lousitges	Pages Henri	accepte 31 Mai 1891	Monneau Arsene	accepte 29 Juill 1891	
Mascars	Caumont Marais	accepte 28-2-1898	Beth Jean Marie	accepte 22 Août 1882	
Monclar	Darri Rene	accepte 15-3-1891	Eder Victor	accepte 17-3-1891	
Mouches	Decotte Leon	accepte 22-X-1875	Peris Bernard	accepte 18 Mai 1869	
Peyrussie Grande	Laucède Joseph	accepte 13-1-1882	Darroux Hippolyte	accepte 18 Août 1876	
d°	Loules Jean Marie	accepte 1-2-1877			

NOMS DES COMMUNES. (CLASSER LES COMMUNES par arrondissement et par canton.)	NOMS DES DÉLÉGUÉS.	INDIQUER dans CETTE COLONNE si les délégués ont accepté ou refusé.	NOMS DES SUPPLÉANTS. (Lorsqu'il y a plusieurs suppléants, les classer dans l'ordre des suf- frages obtenus.)	INDIQUER dans CETTE COLONNE si les suppléants ont accepté ou refusé.	OBSERVATIONS.
Peprusse Vieille	Loudest Jean-Marie	accepte 17-1-1892	Tishol Valentin	accepte 2-1-1880	
Pouylebon	Lechon Francis	accepte 4 août 1892	Moguet Armand	accepte 14-3-1893	
S ^t Christaud	Peres Honoré	accepte 27-2-1885	Peres Desiré	accepte 18 déc 1904	
Canton de Glaisance					
Glaisance	Bousan Joseph	accepte 4-1-1885	Loubereau Raoul	accepte 30-1-1897	
	Regourd Pierre	accepte 31-12-1886			
	Jaymes Bernard	accepte 21 juillet 1901			
Beaumarches	Rigade Ludovic	accepte 26-7-1889	Duffour Alexandre	accepte 14-3-1881	
d ^o	Dandrou Dominique	accepte 21 Mars 1890			
Cahuzac	Dupont Jean-Marie	accepte 14-7-1893	Dabadie Paulin	accepte 28 juin 1862	
Cannet	Crabère Marcel	accepte 28-8-1897	Dartiguelongue	accepte 30 mars 1891	
Couloume Mond.	Curon Jean	accepte 28-7-1893	Lalès Romuald	accepte 7-2-1881	
d ^o	Devie Eugène	accepte 4-1-1902			
Galarac	Pustienne Louis	accepte 8 août 1893	Broqua Ferdinand	accepte 17-3-1893	
Gour	Pustienne Georges	accepte 18-11-1899	Dubourdieu Edmond	accepte 20-11-1892	
Lzatges	Bediet Amin	accepte 31-1-1881	Brescon Raymond	accepte 4-10-1888	
La Bella	Loubatères Edmond	accepte 11-4-1890	Meilhacquet-Walt	accepte 29-11-1884	
Lasserrade	Paysse Edouard	accepte 17-mai 1881	Richelle René	accepte 18-2-1888	
Maumusson-Lagu	Daste Romain	accepte 28-2-1889	Obadie Ferdinand	accepte 9-5-1896	
Piechac	Amiel Henri	accepte 16-8-1880	Meillon Laurent	accepte 11-1-1889	
S ^t Junis Lengros	Maigne Michel	accepte 22-11-1893	Lartigue Laurent	accepte 20-11-1892	
Lasque	Larrouze Gustave	accepte 7-11-1898	Broqua Joseph	accepte 24-4-1898	
Lioste Magnoux	Duffau Baptiste	accepte 22-1-1898	Lescq René	accepte 28-11-1886	

NOMS DES COMMUNES. (CLASSER LES COMMUNES par arrondissement et par canton.)	NOMS DES DÉLÉGUÉS.	INDIQUER dans CETTE COLONNE si les délégués ont accepté ou refusé.	NOMS DES SUPPLÉANTS. (Lorsqu'il y a plusieurs suppléants, les classer dans l'ordre des suf- frages obtenus.)	INDIQUER dans CETTE COLONNE si les suppléants ont accepté ou refusé.	OBSERVATIONS.
Riscle	Canton de Riscle Danzas Paul	accepte 26-4-1883	Lalanne Augustin	accepte 10-4-1882	
	Dousteau Ferdinand	accepte 6-3-1880			
	Demandes Léonce	accepte 26-3-1886			
Orblade-le-Bas	Magné Paul	accepte 1 Mars 1892	Doat Pascal	accepte 14-4-1891	
Ourenzan	Darlay Ferni	accepte 22 juillet 1886	Darlay Germain	accepte 1-8-1898	
Parcelonne	Bruch Joseph	accepte 16-2-1860	Manescau Joseph	accepte 21-7-juillet 1892	
d°	Campistron Léopold	refuse 15-8-1867			
Bernede	Labarde Eli	accepte 27-1-1888	Ducourmau Emile	accepte 10-8-1890	
Caumont	Labrousche Raymond	accepte 31 Août 1894	Darlay Leopold	accepte 31 Août 1886	
Corneillon	Larrade Marcel	accepte 22-4-1867	Campistron Joseph	accepte 29-9-1885	
Gee-Rivière	Duviau Gaston	accepte 3-août 1891	Bentegost Maurice	accepte 7-1-1892	
Labarthète	Darrades Louis	accepte 21-juillet 1869	Soulignac Joseph	accepte 6-1-1896	
Lannus	Duviau J. Marie	accepte 26-juillet 1889	Couton Firmin	accepte 11-août 1894	
Lein-Lapuyolle	Laborde Maurice	accepte 18-7-1881	Angeki Bernard	accepte 6-juin 1869	
Maulichères	Dubos Jean	accepte 9-Sept 1869	Laure Edouard	accepte 14-4-1897	
Projan	Ducousseau Sylvain	accepte 22-2-1900	Castet Maurice	accepte 2-4-1891	
St-Germé	Duffau Lafon Joseph	accepte 29-Mai 1880	Perisse Indre	accepte 24-août 1895	
St-Mont	Darcis Paul	accepte 29-juin 1862	Jegun Marcel	accepte 25-mars 1892	
d°	Larroutis Eugène	accepte 14-9-1895			
Legos	Lafargue Albert	accepte 22-juin 1881	Lannus J. Bapt.	accepte 22-6-1892	
Leasire	Matharan Jean Marie	accepte 12-juin 1871	Dubos Jean Marie	accepte 14-juin 1860	
Vergoignan	Lafosse Auguste	accepte 28-1-1898	Darblade Paul	accepte 3-7-1903	
Verlus	Quintia Lucien	accepte 18-Nov. 1878	Beaumont Auguste	accepte 26-Mars 1884	
Vieille	Moura Louis	accepte 27-1-1894	Maur Edmond	accepte 29-Mai 1880	
d°	Duboc Louis	accepte 21-8-1896			

NOMS DES COMMUNES. (CLASSER LES COMMUNES par arrondissement et par canton.)	NOMS DES DÉLÉGUÉS.	INDIQUER dans CETTE COLONNE si les délégués ont accepté ou refusé.	NOMS DES SUPPLÉANTS. (Lorsqu'il y a plusieurs suppléants, les classer dans l'ordre des suf- frages obtenus.)	INDIQUER dans CETTE COLONNE si les suppléants ont accepté ou refusé.	OBSERVATIONS.

Le présent tableau dressé par nous, Préfet, sera déposé au secrétariat général de la préfecture, pour être communiqué à tout requérant.

A

Duch, le 19 Septembre 1932.



POUR LE PRÉFET :
Le Secrétaire Général Délégué.

Daurand

ÉLECTIONS SÉNATORIALES.

LISTE DES ÉLECTEURS SÉNATORIAUX

PAR ORDRE ALPHABÉTIQUE,

DRESSÉE EN EXÉCUTION DE L'ARTICLE 9 DE LA LOI DU 2 AOÛT 1875.

NUMÉROS d'ordre.	NOMS ET PRÉNOMS DES ÉLECTEURS.	QUALITÉ : (DÉPUTÉ, CONSEILLER GÉNÉRAL ou d'arrondissement, délégué ou suppléant de la commune de....)	SUPPLÉANTS DES DÉLÉGUÉS. Placer dans cette colonne, en regard du nom des délégués, les noms des suppléants qui sont appelés éventuellement à les remplacer. (Les noms de tous les suppléants de chaque commune devront être inscrits dans l'ordre de leur nomination, en regard du nom de chacun des délégués de la commune.)	OBSERVATIONS.
1	Abadie Pierre	Conseiller d'arrondissement	à Chélan	
2	Abadie Albert	délégué d. l'Isle Jourdain	{ Bajon Alexis Bayonne Charles	
3	Abadie Elie	de Clermont-Forguillès	Dulerm Jean Marie	
4	Abadie Jean Marie	de Broncons	Duclerc Justin	
5	Abadie Joseph	de Miélan	Fontès Jean	
6	Abadie Justin	d'Auyan-Mournède	Laborie Marcelin	
7	Abadie Laurent	de Villefranche	Laffargue Louis	
8	Aché Jean	de Lagraultet	Millet Georges	
9	Ader Adolphe	de Samaguère	Lacoste Jérôme	
10	Ader Albert	d'Aurimont	Abadie Clair	
11	Ader Albert	de St Jode	Senac Dominique	
12	Ader Jean Baptiste	d'Oréssan	Ader Albert	
13	Adoue Jean	de Montesquieu	Laffargue Joseph	
14	Agara Henri	de Marcillac	Guyrenier Léon	
15	Alem Ephrem	d'Hubiet	Tourcade Lucien	
16	Alem Louis	de Bédéchan	Sastugue Alfred	
17	Amiel Henri	de Trichac / Adoue	Meillon Laurent	
18	Ane Henri	de Mirande	{ Cassagne Paul Lubas Gabriel	
19	Angelé Léon	Conseiller d'arrondissement	à Hubiet	
20	Angellé Léopold	délégué d. Courrenquets	Bourdoncle Gaston	
21	Ardenne Edmond	de Cezan	Tourgué Justin	
22	Argagnon Frédéric	de Lamoignon / Losse	Tourtet Jean	
23	Arnau Jean	de Meurance	{ Ransay Marcel Lacoste Gabriel	
24	Arripets Louis	de Duran	Saint-Je' Jean Marie	

NUMÉROS d'ordre.	NOMS ET PRÉNOMS DES ÉLECTEURS.	QUALITÉ :	SUPPLÉANTS DES DÉLÉGUÉS.	OBSERVATIONS.
		(DÉPUTÉ, CONSEILLER GÉNÉRAL ou d'arrondissement, délégué ou suppléant de la commune de.....)	Placer dans cette colonne, en regard du nom des délégués, les noms des suppléants qui sont appelés éventuellement à les remplacer. (Les noms de tous les suppléants de chaque commune devront être inscrits dans l'ordre de leur nomination, en regard du nom de chacun des délégués de la commune.)	
25	Artiguelongue Léona	délégué de Belmont	Dumont René	
26	Aubian Hector	de Ganassac	Ducasse Armand	
27	Aubian Joseph	de St Jean L. Comtal	Campardon Marcelin	
28	Audouin Albert	de Séguviel	Minard Jean	
29	Auge Jean	de Gimont	Depèze Henri Lahille Richard	
30	Aurensan Fernand	de Sagerac	Lussan Armand	
31	Aurensan François	Conseiller d'arrondissement	à Montréal	
32	Aygallent Auguste	délégué de Montamat	Gauthé Jean	
33	Bacalerie Joseph	de St Gemme	Busquet Alfred	
34	Bacqué Lion	de St Pierre d'Arbuzies	Lanabits Gaston	
35	Badore Henri	Conseiller d'arrondissement	à Tarrant	
36	Bagneris Louis	délégué de Garayot	Carsalade Emile	
37	Bajon Alfred	de Gimont	Depèze Henri Lahille Richard	
38	Bajon Joseph	de Moncorneil Grazan	Serin Henri	
39	Baque Jean	de Montesquieu	Saffargue Joseph	
40	Barada Abel	de Catonguelle	Mourance Paul	
41	Barada Georges	de Manciet	Saurian Simion Charles Albert	
42	Barats Victor	de Condom	Morabit Camille	
43	Barbé Léopold	Conseiller d'arrondissement	à Galias	
44	Bareau Paul	délégué de Dion	Cazaubon Alphonse	
45	Barès Egariste	de Cazaubon	Dulhoste Alban	
46	Baron Marcel	de Labéjan	Teyrie Arseline	
47	Barrière Emile	de Dussan	Coutens Edouard	
48	Barrieu Pierre	de Marsolan	Caubou Edouard	
49	Barthe Léopold	de Couget	Moulie Marcel	
50	Barthélemy Joseph	Conseiller Général	à l'Isle Jourdain	
51	Barthère Edouard	délégué de Beaupuy	Raquemaurel Celestin	
52	Barthet Omer	de l'Isle de Noé	Cusset Edmond	
53	Bascou Olivier	Conseiller Général	à Saint Gô (par Aignan)	
54	Bassat Gabriel	Conseiller Général	à Gimont	
55	Baudéan Eucher	délégué de Castelnaud-Barthe	Lobusquette Marius	
56	Baurens Alfred	de Montaut de Régnac	Omade Jules	

NUMÉROS d'ordre.	NOMS ET PRÉNOMS DES ÉLECTEURS.	QUALITÉ :	SUPPLÉANTS DES DÉLÉGUÉS.		OBSERVATIONS.
		(DÉPUTÉ, CONSEILLER GÉNÉRAL ou d'arrondissement, délégué ou suppléant de la commune de.....)	Placer dans cette colonne, en regard du nom des délégués, les noms des suppléants qui sont appelés éventuellement à les remplacer. (Les noms de tous les suppléants de chaque commune devront être inscrits dans l'ordre de leur nomination, en regard du nom de chacun des délégués de la commune.)		
57	Baurens Fernand	délégué de Montestue	Vidal	Henri	
58	Baurens Martial	de Vie. Jézousac	{ Brana Broqua	Sylvain Edouard	
59	Baurès Frédéric	de St Martin. Gimois	Dausas	Théodore	
60	Baylac François	de Camatan	Dupuy	Jean	
61	Bayle Eugène	de Ois	Sézian	Eugène	
62	Bazillac Achille	Conseiller Général	à Montesquieu		
63	Beaumont Joseph	délégué de Fusteriouan	Samothé	Georges	
64	Bécanne Philippe	de Lombez	Planté	Frédéric	
65	Bédat Osmir	de Izotges	Bresion	Raymond	
66	Bégué Hector	de Oheux	Requeur	Gaston	
67	Belart Justin	de Marcillac	Suyrenier	Siège	
68	Belin Ferdinand	de Cayrose	Sadyège	Albert	
69	Bergès Louis	de Castelnaget	Cassir	Joseph	
70	Bernadot Paul	de St Sauvy	Céjezac	Ammand	
71	Bertin Bernard	de Laurail	Daste	Pierre	
72	Besolles Isidore	de Faurès	Saclette	Raymond	
73	Bessagnet Auguste	de Mouchan	Boué	Gaston	
74	Beyrie Jean Baptiste	de Terchide	Laffargue	Edmond	
75	Beyrie Justin	de Maulion d'Arm.	Beyries	Maurice	
76	Bidan Jean	de Condom	{ Charles Merabit	Albert Camille	
77	Bidouilh Jean	de Mirannes	Baqué	Joseph	
78	Billières Edouard	de Mouchan	Boué	Gaston	
79	Billières Fernand	de Miradoux	Gayraud	Séi	
80	Blaye Bernard	de Gujandran	Bon	Jean Marie	
81	Boas Elie	de Montiron	Crean	Louis	
82	Boe Paul	de Auch	{ Commenges Crepia Lasbats	Jean Raymond Paul	
83	Bon (de) Bernard	de St Leger du Haut	Bon (de)	Etienne	
84	Bon Roger	d Estang	Labarthe	Siège	
85	Bonnassies Jean Marie	de Nemassin	Sibats	André	
86	Bonnesfont Alfred.	de Lagarde Gimaçon	Bense	Pierre	

NUMÉROS d'ordre.	NOMS ET PRÉNOMS DES ÉLECTEURS.	QUALITÉ : (DÉPUTÉ, CONSEILLER GÉNÉRAL ou d'arrondissement, délégué ou suppléant de la commune de....)	SUPPLÉANTS DES DÉLÉGUÉS. Placer dans cette colonne, en regard du nom des délégués, les noms des suppléants qui sont appelés éventuellement à les remplacer. (Les noms de tous les suppléants de chaque commune devront être inscrits dans l'ordre de leur nomination, en regard du nom de chacun des délégués de la commune.)	OBSERVATIONS.
87	Bonnemaison Louis	délégué de Gomprie	Barrieux Léon	
88	Bonnesserre Louis	de St Clair	Menyville Elie	
89	Bounet Armand	de Sempessere	St Apit Léon	
90	Bordes Armand	de Biran	Dupuy François	
91	Bordes Edmond	de Jergain-Jaillac	Gaudin Emile	
92	Bordes Paulin	de St Orie	Gales Gabriel	
93	Bordes Pierre	Conseiller d'arrondissement	de Mont de Marast	
94	Bordère Louis	délégué de Montardine	Espéron Adolphe	
95	Bouan François	de Tréneron	Laperque Justin	
96	Bouas Julien	de St Isle-Joudan	Bajon Alexis Bayonne Charles	
97	Boue' Joseph	de Colagne	Dorbe Arthur	
98	Boue' Maxime	de Condom	Charles Albert Morabit Camille	
99	Bouilhet Armand	de Bourruillan	Laffitte Jean	
100	Boulet Joseph	de Encausse	Lamarque Léopold	
101	Boulin Jules	de St Christie d'Ar	Lhoste Emile	
102	Bouquet Eudore	de Buch	Commenges Jean Cripia Raymond Lasbats Paul	
103	Bourdens Jules	de Bétous	Laheranne Jean Marie	
104	Bourdoncle Achille	de Montaut-la-Croix	Arnade Jules	
105	Bourgade Eusèbe	de Lanne-Poulignan	Malambits Denis	
106	Bourgeac Alban	de Castelnau-Sectournet	Juin Eburce	
107	Bousquet Paul	de Caillaget	Bénac Jean-Baptist	
108	Boutan Joseph	de Leraule	Gaudin Jean	
109	Boye' Jean	de Masseube	Duffort Jules Commenges Jean	
110	Briégail Gilbert	de Buch	Cripia Raymond Lasbats Paul	
111	Brescon Fernand	de Armentieux	Cécucies Joseph	
112	Brescon Marie	de Sadegye-Ville	Bourdieu Paul	
113	Breuls Pierre	de Gapie	Colomès Adrien	
114	Brocaris Sylvain	de Espaon	Coumes Marius	
115	Broqua Léon	de Castillon-Débat	Errade Auguste	

NUMÉROS d'ordre.	NOMS ET PRÉNOMS DES ÉLECTEURS.	QUALITÉ : (DÉPUTÉ, CONSEILLER GÉNÉRAL ou d'arrondissement, délégué ou suppléant de la commune de.....)	SUPPLÉANTS DES DÉLÉGUÉS. Placer dans cette colonne, en regard du nom des délégués, les noms des suppléants qui sont appelés éventuellement à les remplacer. (Les noms de tous les suppléants de chaque commune devront être inscrits dans l'ordre de leur nomination, en regard du nom de chacun des délégués de la commune.)	OBSERVATIONS.
116	Broque Adrien	délégué de Ramouzens	Boubée Alfred	
117	Broustet Jean Marie	de Hermès	Labenelle Joseph	
118	Buech Joseph	de Bardenne	Manescau Joseph	
119	Brun François	de Guevasque	Monge Léopold	
120	Brun Paul	de Sias d'Ann.	Sucasse Félix	
121	Bugard Jean	de Loubersan	Tournade Edouard	
122	Burgade Octave	de Mirande	Cassagne Paul Lubas Gabriel	
123	Calos Remy	de Marsailhan	Mailles Jean Marie	
124	Cadeot Elide	de St. Guy.	Caste Marius	
125	Cadeot Elie	de Jessoulens	Garnot Joseph	
126	Caillavet Henri	de Crastes	Baurens Estende	
127	Camajou Stanislas	de Simone	Saragon Louis	
128	Cambours Jean	de Buch	Commenges Jean Gripia Raymond Rasbato Paul	
129	Cames Emile	Conseiller Général	de Saint-Créac	
130	Campistron Albert	délégué de Viozan	Larouy Albert	
131	Campistron Henri	de Monsan	Lacomme Sylvain	
132	Campistron Julien	de Lussan	Alem Ludovic	
133	Candelon Emile	de Castelnau d'Albret	Labouy Gabriel	
134	Canezin Justin	de Mouride	Cahuzac Marcelin	
135	Canouet Jacques	de Seyrecage	Tontac Daniel	
136	Cantaloup Edouard	de Viozan	Cruihé Léopold	
137	Capéran Eugène	de Sagraulas	Salles Jules	
138	Capot Henri	de Castelnau d'Albret	Monestis Aristide	
139	Capuron Emile	Conseiller d'arrondissement	de Larroque St-Sernin	
140	Carbonneau Irénée	délégué de Bérant	Carbonneau Alfred	
141	Carboue Simion	de Courmeaupe	Marque Sylvain	
142	Cardes (de) Gabriel	Conseiller d'arrondissement	de Buch	
143	Carrau Edouard	délégué de Manas-Bastanous	Saroux Louis	
144	Carrau Lion	de St-Elix l'Heure	Safforgue Honoré Charles Albert	
145	Carrière Gabriel	de Condom	Moralit Camille	

NUMÉROS d'ordre.	NOMS ET PRÉNOMS DES ÉLECTEURS.	QUALITÉ : (DÉPUTÉ, CONSEILLER GÉNÉRAL ou d'arrondissement, délégué ou suppléant de la commune de....)	SUPPLÉANTS DES DÉLÉGUÉS. Placer dans cette colonne, en regard du nom des délégués, les noms des suppléants qui sont appelés éventuellement à les remplacer. (Les noms de tous les suppléants de chaque commune devront être inscrits dans l'ordre de leur nomination, en regard du nom de chacun des délégués de la commune.)	OBSERVATIONS.
146	Carrière Joseph	délégué de Beaumont	Morlan Jean	
147	Cassagnabère Eugène	de Mirande	Cassagne Paul Lubas Gabriel	
148	Cassagnac (de) Paul	Conseiller Général	Couloume Mondibat	
149	Cassagnade Joseph	délégué de l'Isle-Jourdain	{ Bayon Alexis Bayonne Charles	
150	Cassagne Joseph	de Sias (Isle-Jourdain)	Bayonne Albert	
151	Castin François	de Guycasquier	Monge Léopold	
152	Castaing Adolphe	de Goudraguin	Subernard Kléber	
153	Castaing Eloi	de Fleurance	{ Barsan Marcel Lacoste Gabriel	
154	Castay Oscar	de Bretagne	Laspeyres Bertrand	
155	Castères Charles	de Monbardon	Safforgue Théophile	
156	Catalan Camille	Député	Buch	
157	Caüzac Ernest	délégué de St Marie	Labole Léopold	
158	Caumont Jean-Marie	de Mirande	{ Cassagne Paul Lubas Gabriel	
159	Caumont Marius	de Mascaras	Beth Jean-Marie	
160	Cavarre Paulin	de St Marie	Cestac Edouard	
161	Cazac Dominique	de St-Loubes-Amade	Sansas Bernard	
162	Cazaubon Louis	de Nougareoullet	Sasserre Joseph	
163	Cazaubon Albert	de Sabazan	Ducastaing Emile	
164	Cenac Henri	de Saupimont	Campardon Barthélemy	
165	Chabanon Frédéric	de Escornelauz	Soulie Cyprien	
166	Charles Louis	de Marseillan	Bidan Antoine	
167	Clarac Alfred	de Biquet	Duffour Louis	
168	Claye Justin	de Campenne	Baudier Antoine	
169	Clayerie Louis	de Juilles	Cabian Georges	
170	Claverie Basile	de Sammeaignan	Soulabère Maurice	
171	Clermont (de) Charles	de Labarthe	Lacoste Fernand	
172	Cluzet Norbert	de Castet-Arrouy	Sasserre Ferdinand	
173	Collongues Martial	de Mongauzy	Moulis Justin	
174	Colomès Caprais	Conseiller d'arrondissement	de Montestruc-sur-Gers	
175	Commière Léopold	délégué de Virac	Dispaus Gabriel	
176	Condom Orens	de Camilhac	Gachadoat Camille	

NUMÉROS d'ordre.	NOMS ET PRÉNOMS DES ÉLECTEURS.		QUALITÉ : (DÉPUTÉ, CONSEILLER GÉNÉRAL ou d'arrondissement, délégué ou suppléant de la commune de.....)	SUPPLÉANTS DES DÉLÉGUÉS. Placer dans cette colonne, en regard du nom des délégués, les noms des suppléants qui sont appelés éventuellement à les remplacer. (Les noms de tous les suppléants de chaque commune devront être inscrits dans l'ordre de leur nomination, en regard du nom de chacun des délégués de la commune.)	OBSERVATIONS.
177	Corneille	Gabriel	Conseiller d'arrondissement	à Vic Fezensac	
178	Coudouy	Irénée	délégué de Marquêt Meymes	Tomicès Roger	
179	Couillens	Edmond	de Beaucaire	Seguin Edouard	
180	Couperet	René	de St Brault	Saffargue Joseph	
181	Cournet	Edmond	de Cérin	Castadeix Joseph	
182	Courrèges	Jules	d' Eauze	Bruillet Pierre	
183	Courtade	Marcel	de Bezolles	Eglise Jules	
184	Couseilhac	Armand	de Bourjose	Sauriac Henri	
185	Crabère	Marcel	de Camet	Essier Joseph	
186	Crabot	Isidore	de Blousson-Séran	Barthelemy Amédée	
187	Curon	Jean	de Couloumé-Mond	Carrie Justin	
188	Cutxan	Joseph	de Mauléon d'Arm.	Dalles Bonuald	
189	Cuzin	Jérôme	d' Auch	Beyries Maurice	
190	Dabadie	Jean	de Courneville	Commenge Jean	
191	Dabat	Joseph	de Suppe	Cripia Raymond	
192	Dallas	Armand	de Meilhan	Lasbats Paul	
193	Damblanc	Louis	de Fleurance	Marquet Sylvain	
194	Dandin	François	de Marquestau	Dubroqua Abel	
195	Dandré	Henri	de Mondaur-Bernet	Marquisseau Marius	
196	Dandrieu	Dominique	de Beaumarchès	Bansan Marcel	
197	Danflous	Abel	de Monties-Aussos	Lacoste Gabriel	
198	Danne	Antoine	de Gandomville	Daubieu Jules	
199	Danos	Joseph	de Cazaux-Villecomtal	Bayon Laurent	
200	Danton	Roger	de Montaut (Mielan)	Duffour Alexandre	
201	Danzas	Paul	de Biscle	Bon Eloi	
202	Daran	Isidore	de Barsempuy	Saziron Félix	
203	Daran	Isidore	de Darnatan	Doleac Constant	
204	Darès	Ludovic	de St Maun	Darniquet Joseph	
205	Darès	Paul	de St Mont	Salanne Augustin	
206	Darcoux	François	de Lahitte	Siau Omer	
207	Darfay	René	de Burensan	Dupuy Jean	
				Douat Armand	
				Jegun Marcel	
				Darcoux Gaston	
				Darfay Jean-Marie	

NUMÉROS d'ordre.	NOMS ET PRÉNOMS DES ÉLECTEURS.	QUALITÉ : (DÉPUTÉ, CONSEILLER GÉNÉRAL ou d'arrondissement, délégué ou suppléant de la commune de.....)	SUPPLÉANTS DES DÉLÉGUÉS. Placer dans cette colonne, en regard du nom des délégués, les noms des suppléants qui sont appelés éventuellement à les remplacer. (Les noms de tous les suppléants de chaque commune devront être inscrits dans l'ordre de leur nomination, en regard du nom de chacun des délégués de la commune.)	OBSERVATIONS.
208	Darnaud Louis	Conseiller d'arrondissement	à Montamat	
209	Darnaude Jean	délégué de Samazère	Bonnassies Emile	
210	Darquier Gabriel	de Bonlezun (Mauriac)	Sabonelle Maurice	
211	Darquier Paul	de Dolomieu	Sabordère Joseph	
212	Darre Gaston	de St-Christie (Auch)	Espiau Marius	
213	Darre René	de Bonclan (Montesquiou)	Eden Victor	
214	Darrieux Bernard	de Buradé	Selmas Albert	
215	Darodes Louis	de Sabarthès	Soulignac Joseph	
216	Dartigalongue Gérard	de St-Bouga	Savat Jean-Baptiste	
217	Daste Louis	de Sagardère	Bourbon Adrien	
218	Daste Romain	de Baumusson-Sag	Bladie Ferdinand	
219	Daujan Damien	de Cuélas	Tourcade Norbert	
220	Daurin Paul	de Joux-Assat	Boques Clément	
221	Daury Robert	de Eauze	Brillet Pierre	
			Eglise Jules	
222	Daution Louis	de Gimont	Dejeze Henri	
			Lahille Richard	
223	Dayasse Emile	de St-Antoine	Clapier Henri	
224	Dayid Lucien	de Gondrin	Sassis Jean	
225	Debat Auguste	de Damaran	Boué Henri	
226	Debats Clément	de Briamont (Mir)	Eden Emile	
227	Debats Dominique	de Estepouy	Barrieux Jean-Marie	
228	Debats Marcel	de Boucaquères	Sacomme Talbert	
229	Debent Joseph	de Calas-Soumarrès	Soumeilhan Abel	
230	Decamps Casimir	de Sarcos	Sartigue André	
231	Decotte Léon	de Bouchies	Teis Bernard	
232	Deffès Paul	de Trécamont	Souffarès Alban	
233	Degeys Jean	de Barran	Saramon Eugène	
234	Delau Joseph	de Margouët-Meymes	Somès Roger	
235	Delbac Léonce	de Fleurance	Bansan Marcel	
			Sacoste Gabriel	
236	Delieux Joseph	Conseiller d'arrondissement	à Montferan-Sagès	
237	Delom André	délégué de Soutis-Montbrun	Arripets Jean	
238	Delord Joseph	de Eauze	Brillet Pierre	
			Eglise Jules	

NUMÉROS d'ordre.	NOMS ET PRÉNOMS DES ÉLECTEURS.	QUALITÉ : (DÉPUTÉ, CONSEILLER GÉNÉRAL ou d'arrondissement, délégué ou suppléant de la commune de.....)	SUPPLÉANTS DES DÉLÉGUÉS. Placer dans cette colonne, en regard du nom des délégués, les noms des suppléants qui sont appelés éventuellement à les remplacer. (Les noms de tous les suppléants de chaque commune devront être inscrits dans l'ordre de leur nomination, en regard du nom de chacun des délégués de la commune.)	OBSERVATIONS.
239	Delpeyron Antoine	délégué de Condom	Charles Albert Morabit Camille	
240	Deluca Albert	de Vic. Figeac	Brana Sylvain Broqua Edouard	
241	Demandes Gondraud	Conseiller d'arrondissement	à Baran.	
242	Demandes Léona	délégué de Biscle	Salanne Augustin	
243	Demillans Lucien	Conseiller d'arrondissement	à Ehoux	
244	Denjoy Armand	Conseiller Général	à Saramon	
245	Derrey Louis	délégué de Salanne (Fleur)	Grinoullet Gaston	
246	Desangles Laurent	de Goussan Douliac	Cazes Paul	
247	Desangle Louis	de St Est	Cazeaux François	
248	Desbarats Armand	de St Gaul d. Bain.	Darics Albert	
249	Desbarats Fritz	de Lannepax	Laffargue Marcel	Laffargue Marcel suppléant M. Desbarats Fritz suppléant pour M. Darics
250	Desclaux François	de Eirent. Gontjac	Mulé Joseph	
251	Despats Jean Mari	de Courties	Deluc Jean	
252	Despax Joseph	de Sartigue	Lardos Mies	
253	Despax Marius	de Baignaut	Dutour Vital	
254	Desqué Charles	de Eauze	Bruillet Pierre Léglise Jules	
255	Dessum Estende	de Couget	Moulie Marcel	
256	Destieux Arthur	de Boquelaur. Ard.	Bubas Jean	
257	Destribats Victor	de Caussens	Beraut Antoine	
258	Deyie Eugène	de Coulournie Mondet	Salles Bonald	
259	Diculafait Pierre	de Baran	Saramon Eugène Ehoux Martial	
260	Dieuzaide Charles	de Lectoure	Cartanac Gascal	
261	Dillom Jacques	de Gayic	Colomès Adrien	
262	Dispens Victor	de Ehoux	Durtand Jean	
263	Douau Ernest	de Lupiac	Goussan Joseph	
264	Doussau Ferdinand	de Biscle	Salanne Augustin	
265	Dousset Octave	de Bignan	Lochayerie Julien	
266	Dousset René	de Bassoues	Deyries Joseph	
267	Doutre Auguste	Conseiller d'arrondissement	à St Isle. Jourdain	
268	Doze Louis	délégué de Cazaux d'Angles	Oégala Yvan	
269	Drouot Marius	de Treignan	Barbé Louis	

NUMÉROS d'ordre.	NOMS ET PRÉNOMS DES ÉLECTEURS.		QUALITÉ : (DÉPUTÉ, CONSEILLER GÉNÉRAL ou d'arrondissement, délégué ou suppléant de la commune de.....)	SUPPLÉANTS DES DÉLÉGUÉS.		OBSERVATIONS.
				Placer dans cette colonne, en regard du nom des délégués, les noms des suppléants qui sont appelés éventuellement à les remplacer. (Les noms de tous les suppléants de chaque commune devront être inscrits dans l'ordre de leur nomination, en regard du nom de chacun des délégués de la commune.)		
270	Dubarry	Jean	délégué de Castelnaud d'Azun	Jayles	Léon	
271	Dubarry	Jean	de St-Orens Tourny Gélit	Barats	Fernand	
272	Dubos	Hector	de Lupiac	Toussan	Joseph	
273	Dubos	Jean	de Maubichères	Sauré	Edouard	
274	Dubos	Paul	Conseiller d'arrondissement	à Estang		
275	Dubosc	Hubert	délégué de Roquefournier St-Hubert	Constanin	Henri	
276	Dubosc	Louis	de Villa	Mam	Edmond	
277	Dubuc	Jean-Marie	de Eudelle	Saborderie	René	
278	Ducamin	Paul	de Souliédat	Sadegezi	Marcel	
279	Ducassé	Albert	de Lectoure	Éthore	Martial	
280	Ducassé	Ismaël	de St-André	Cartanac	Fascal	
281	Ducère	Paul	de Villade-l.-Haut	Cazabonne	Alfred	
282	Ducler	Jean	de Magnan	Cazalieu	Jean-Marie	
283	Duclos	Alphonse	de Montpezat	Ducler	Camille	
284	Ducom	Edouard	de Nauphas	Sagrangé	Élie	
285	Ducoq	Arthur	de Espas	Sabassa	Jean	
286	Ducoq	Donatien	de St-Jean Goutge	Capin	Sélix	
287	Ducor	Paul	de Estang	Valasse	Paul	
288	Ducoussau	Sylvain	de Grojan	Sabarthe	Léon	
289	Duffard	Jean-Marie	de Villecomtal	Castet	Maurice	
290	Duffard	Paul	de Baget	Martin	Jules	
291	Duffau	Baptiste	de Cieste Uragnou	Sacoste	Louis	
292	Duffaut	François	de Garbie	Sesecq	Béné	
293	Duffau-Lafon	Joseph	de St-Jerni	Deluc	Léon	
294	Duffort	René	de Saget-Albatral	Terressi	André	
295	Duffour	Albert	de Sarraque St-Servin	Calazac	Eugène	
296	Dufrechou	Alfred	Conseiller d'arrondissement	Cazencuge	Albert	
297	Dugros	Pierre	délégué de Castellon-Maras	à Camatan		
298	Dujardin	Vincent	Conseiller d'arrondissement	Baurens	Armand	
299	Dular	Charles	délégué de Campenne	à Condom		
300	Dulerm	Jean-Marie	de Monferran-Lajou	Baudier	Antoine	
301	Dumas	Fredéric	de Lectoure	Sacoste	Emile	
302	Dumont	Alfred	de Vie-Lézousac	Éthore	Martial	
				Cartanac	Fascal	
				Brana	Sylvain	
				Broqua	Edouard	

NUMÉROS d'ordre.	NOMS ET PRÉNOMS DES ÉLECTEURS.	QUALITÉ :	SUPPLÉANTS DES DÉLÉGUÉS.	OBSERVATIONS.
		(DÉPUTÉ, CONSEILLER GÉNÉRAL ou d'arrondissement, délégué ou suppléant de la commune de.....)	Placer dans cette colonne, en regard du nom des délégués, les noms des suppléants qui sont appelés éventuellement à les remplacer. (Les noms de tous les suppléants de chaque commune devront être inscrits dans l'ordre de leur nomination, en regard du nom de chacun des délégués de la commune.)	
303	Dumont François	délégué de Gellefigue	Dutrin Armand	
304	Dumont Henri	de Vie. S. J. S. J.	Brana Sylvain	
305	Dupetit Abel	Conseiller d'arrondissement	Broqua Edouard	
306	Dupin Armand	délégué de St Blancard	à Tergain Caillaud	
307	Dupin Clary	de Marsan	Coulon Justin	
308	Dupin Gabriel	de Sempesserie	Nougadeire Emile	
309	Dupin Joseph	de Estramiac	St Epit Lion	
310	Dupin Paul	de Gimbiède	Safont Herman	
311	Duplanté Alde	de Gaujac	Saffargue François	
312	Dupont Henri	de Samarizac	Gilard Edmond	
313	Dupont Jean Marie	de Cahuzac	Samarizac Charles	
314	Dupont Nédard	de Biquet	Saladie Paulin	
315	Dupoux Alfred	de Bonblanc	Duffour Louis	
316	Dupouy François	de Bassoues	Soubens Joseph	
317	Dupouy Joachim	de Mauvezin	Seyries Joseph	
318	Duprat André	de Beccas	Commière Jean Marie	
319	Dupré Jean	de Aubiet	Carrière Siméon	
320	Duprom Félix	Conseiller Général à	Fourcade Lucien	
321	Dupuy Albert	délégué de Bonblanc	à Valence	
322	Dupuy Albert	de Nogaro	Soubens Joseph	
323	Duran Jean Marie	de St Michel	Bonnet Arsène	
324	Durtaud Louis	de Oaramon	Mengis Leopold	
325	Dussans Noé	de Campagne	Rey Joseph	
326	Dutiron Joseph	de Orbets	Sannelongue Jules	
327	Dutrey Denis	de Tonsampère	St Martin Paul	
328	Dutrey Marcelin	de St Martin (M.)	Sassus Louis	
329	Dugiau Gaston	de Gie Riquière	Bentégeat Maurice	
330	Dugiau Jean Marie	de Lannux	Couton Firmin	
331	Escasit Paulin	de Jégou	Brunet Gaston	
332	Escalas Henri	de St Germain	Calmels (de) Pontis Edouard	
333	Escarnot Albert	de St Oauy	Gezies Armand	
334	Escoubas Fernand	de Marayat	Conte Gabriel	
335	Esparrros Emile	de Belloc St Omer	Dallas Albert	
336	Espiet Louis	de Condom	Charles Albert	
			Moralit Camille	

NUMÉROS d'ordre.	NOMS ET PRÉNOMS DES ÉLECTEURS.	QUALITÉ :	SUPPLÉANTS DES DÉLÉGUÉS.	OBSERVATIONS.
		(DÉPUTÉ, CONSEILLER GÉNÉRAL ou d'arrondissement, délégué ou suppléant de la commune de.....)	Placer dans cette colonne, en regard du nom des délégués, les noms des suppléants qui sont appelés éventuellement à les remplacer. (Les noms de tous les suppléants de chaque commune devront être inscrits dans l'ordre de leur nomination, en regard du nom de chacun des délégués de la commune.)	
337	Estampes (d') Eugène	Conseiller d'arrondissement	à Isle de Noé (L')	
338	Estebinet Guillaume	délégué de Crayères	Trichou Alfred	
339	Estringoy Marcelin	de Roquefort	Galand Trénié	
340	Fabaron Damase	de Bezues Bajon	Blern Joseph	
341	Fabre Camille	de Gondrin	Lassis Jean	
342	Faget Jean-Mari	de St Martin d'Arm	Sarran Henri	
343	Faget Lucien	de Eauze	Brumillet Pierre	
344	Falga Marc	de Bonfort	Léglise Jules	
345	Fauré Albert	de Gibies	Erment Léopold	
346	Fauré Ferdinand	de Dargenteire	Sarran Henri	
347	Fauré Maximilien	de Endoufielle	Clement Frédéric	
348	Ferret Alfred	de Baugnens	Olives Jean	
349	Fezas Adolphe	de Laroque Engalm	Castaride Paul	
350	Figadière Pascal	de Deysses Savis	Bense Laurent	
351	Filhos François	de Idrae Respailles	Magnouac Joseph	
352	Fillouse Ernest	de Estombeauf	St Ericq Alfred	
353	Fitan Albert	de Bayon Jellenay	Doulié Cyrien	
354	Fontan Maxime	de Noulens	Brcon Charles	
355	Fouragnon Trénié	Conseiller d'arrondissement	Bolland Paul	
356	Fouragnan Joseph	délégué de Mas d'Auzignos	à Miradoux	
357	Fourcade Henri	de l'Isle Arm	Descamps François	
358	Fourcade Jean-Mari	de Montestruc	Caupiac Alfred	
359	Fourcade Théodore	de Fleurance	Vidal Henri	
360	Fournez Gabriel	de Dadeillan	Bansan Marcel	
361	Fourteau Lucien	de Pourousan	Lacoste Gabriel	
362	Fourteau Maximilien	de Castéra Verdugan	Despauz Amédée	
363	Fréchou Gaston	de Castelnau Barba	Manuat Adrien	
364	Fréchou Justin	de Bourdon	Blancé Maximilien	
365	Galabert Jean	de Sanjurjan	Sabusquette Marius	
366	Galard (de) Charles	de Magnas	Sahens Ulysse	
367	Gallis Sylvain	de Monferran Savis	Tratferre Raymond	
368	Galy Jean	Conseiller d'arrondissement	Garnot Marcelin	
369	Gané Georges	délégué de Urgosse	Caster Georges	
			à Montpezat	
			Dayon René	

NUMÉROS d'ordre.	NOMS ET PRÉNOMS DES ÉLECTEURS.	QUALITÉ : (DÉPUTÉ, CONSEILLER GÉNÉRAL ou d'arrondissement. délégué ou suppléant de la commune de.....)	SUPPLÉANTS DES DÉLÉGUÉS. Placer dans cette colonne, en regard du nom des délégués, les noms des suppléants qui sont appelés éventuellement à les remplacer. (Les noms de tous les suppléants de chaque commune devront être inscrits dans l'ordre de leur nomination, en regard du nom de chacun des délégués de la commune.)	OBSERVATIONS.
370	Gardey Abel	Conseiller Général à	Villecomtal	
371	Garrette Casimir	délégué de Vie-Jezensac	Biana Sylvain Broqua Edouard	
372	Gaure Jean	de St-Mézard	Cantaloup Théodul	
373	Gay Louis	de Lagardens	Cournet Eugène	
374	Gayrin Gabriel	de St-Antoine	Cezac Joseph	
375	Gayrin Henri	de Gimbrède	Saffargue François	
376	Gélas François	de Dénou	Bacque Pierre	
377	Gontaut (de) Biron Armand	Conseiller Général à	à St-Blancard	
378	Gourbies Louis	délégué de Montfort	Grenoult Léopold	
379	Goudenne Armand Désiré	de Juillac	Sauriac Ernest	
380	Goudin Gabriel	de Bejaumont	Tragon Fernand	
381	Goudin Ismaël	Conseiller d'arrondissement	à St-Léonard	
382	Goudoula Aristide	délégué de Vie-Jezensac	Biana Sylvain Broqua Edouard	
383	Gouzenne Alfred	de Mont de Marast	Duffau Jean Mari	
384	Gracia Joseph	de Gurguin, Juillac	Goudin Emile	
385	Grainville (de) Adhémar	de Bonquillhem	Ducere Frédéric	
386	Gramont Adolphe	de Cadeillac (com.)	Duffort François	
387	Gramont Henri	de Chélan	Madie Pierre	
388	Guichanne Pierre	de Le Bouga	Sarat Jean-Baptiste	
389	Guichard Henri	Conseiller Général à	Marciac	
390	Guinle Léon	délégué d'Estampes	Mortas Albert	
391	Guyon Firmin	de Marestang	Beque Fernand	
392	Hébrard Joseph	de Solomiac	Labordère Joseph	
393	Henry René	de Huch	Commenges Jean Cripia Raymond Lasbats Paul	
394	Ilos Urbain	de Arrouède	Rey Honoré	
395	Idrac Henri	Conseiller d'arrondissement	à Escornelouf	
396	Izard Joseph	délégué de l'Isle-Jourdain	Bayon Alexis Bayonne Charles	
397	Jaudet Pierre	Conseiller d'arrondissement	à Biscle	
398	Jaymes Bernard	délégué de Glaisan	Soubiran Raoul	
399	Jeanoux Gaston	Conseiller Général	à Bignan	

NUMÉROS d'ordre.	NOMS ET PRÉNOMS DES ÉLECTEURS.	QUALITÉ :	SUPPLÉANTS DES DÉLÉGUÉS.	OBSERVATIONS.
		(DÉPUTÉ, CONSEILLER GÉNÉRAL ou d'arrondissement, délégué ou suppléant de la com. une de.....)	Placer dans cette colonne, en regard du nom des délégués, les noms des suppléants qui sont appelés éventuellement à les remplacer. (Les noms de tous les suppléants de chaque commune devront être inscrits dans l'ordre de leur nomination, en regard du nom de chacun des délégués de la commune.)	
400	Journé Edouard	délégué de Montégut-Av.	Villeneuve Henri	
401	Labadens Emeline	de Dougloubin	Ferranne Frédéric	
402	Labadie Albert	de Fournies	Lacotte Raymond	
403	Labadie Simon	de St Guy	Casti Marius	
404	Labarbe Elie	de Bernede	Sacourneau Emile	
405	Labatut Cyrien	Conseiller Général à	Biran	
406	Labeniere Firmin	délégué de Fleurance	{ Bansan Marcel Lacoste Gabriel	
407	Labeniere Leopold	de Labrie	Clayerie Jean Marie	
408	Labord Elie	de Gazanpouy	Monthus Joseph	
409	Laborde Marie	de Lelinq-Lapujolle	Engeli Bernard	
410	Laborie Adrien	de Aurade	Selmas Albert	
411	Laborie Henri	de Biges	Dubcil Simon	
412	Laborie Louis	de Remont-Sages	Gissot Urbain	
413	Labourgade Léon	de Courze	{ Druillet Fern Leglise Jules	
414	Labrousche Raymond	de Caumont	Barfay Leopold	
415	Labruno François	de St Médard	Sabathier Antoine	
416	Lacaze Léon	de Villefranche	Lafforgue Louis	
417	Lacome Jean	de Duffort	Pagenage Clément	
418	Lacomme Aristide	de Dimeire	Baragon Louis	
419	Lacoste Adonis	de Gony-Poquelau	Seyronil Frédéric	
420	Lacoste Fernand	de Darrant	Saint-Leu Edouard	
421	Lacoste François	de Fleurance	{ Bansan Marcel Lacoste Gabriel	
422	Lacoste Jean	Conseiller d'arrondissement	à Guycasquier	
423	Lacoste Joseph	délégué de Beians	Dubidat Joseph	
424	Lacouriege Laurent	de St Christid'Arm.	Lhoste Emile	
425	Lacourt Joseph	de Cologne	Barbe Arthur	
426	Lacroix Emile	de Gagarret	Faure Ferdinand	
427	Lacroix Gaston	de Castillon-Sages	Sélix Antoine	
428	Ladouch Henri	de Valence	Caillaud Sylvain	
429	Lafargue Albert	de Segos	Lamur Jean-Baptiste	
430	Laffargue Adrien	Conseiller d'arrondissement	à Sectoure	
431	Laffargue Alban	délégué de Terrance	Goudin Jean	

NUMÉROS d'ordre.	NOMS ET PRÉNOMS DES ÉLECTEURS.	QUALITÉ : (DÉPUTÉ, CONSEILLER GÉNÉRAL ou d'arrondissement, délégué ou suppléant de la commune de.....)	SUPPLÉANTS DES DÉLÉGUÉS. Placer dans cette colonne, en regard du nom des délégués, les noms des suppléants qui sont appelés éventuellement à les remplacer. (Les noms de tous les suppléants de chaque commune devront être inscrits dans l'ordre de leur nomination, en regard du nom de chacun des délégués de la commune.)	OBSERVATIONS.
432	Laffaure Jean	délégué de Samatan	Dupuy Jean	
433	Laffitte Clément	de St Georges	Dunnouch Oley	
434	Laffitte Marcelin	de Fidezas	Duan Arthur	
435	Laffitte Modestin	de Mondar (Cazaux)	Brannens Alfred	
436	Laffitte Paul	de Izyrien	Morcy Georges	
437	Laffitte Bené	de Salles d'Armagnac	Barbi Joseph	
438	Laffont Martial	de Guprignan	Silas Ferdinand	
439	Laffont Maximin	de Mamour	Cruihli Fascal	
440	Lafforgue Eugène	de Castéra Lectouvie	Guin Pierre	
441	Lafforgue François	de Nizas	Bonnet Jean Mari	
442	Lafforgue Gaston	de Garzan	Mestri Gustave	
443	Laffourcade Marcelin	de St Leonard	Feuga Alphonse	
444	Lafon Pierre	de Hamarens	Barthez Jean	
445	Lafontan Lionce	de Castelnaud d'Auzan	Jayles Lion	
446	Lafore Damien	de Garappony	Monthus Joseph	
447	Lafosse Augustin	de Vergeignan	Barblade Paul	
448	Lagarde Jean	de Lasseran	Esquiro Jean Louis	
			Chore Martial	
449	Lagarde Jean	de Lectoure	Barthanaud Fascal	
450	Lagardère Albert	de Bignan	Lacourie Julien	
451	Lagarosse Léopold	Conseiller d'arrondissement	de St Christie d'Armagnac	
452	Lagoudrille Bogu	délégué de Mimous et Pau	Duclos Frédéric	
453	Lahire Georges	Conseiller d'arrondissement	de Courrensan	
454	Lalanne Albert	délégué de Biscourt	Subertrand Jules	
455	Lalanne Jean Mari	de Michaux	Pézar Jean Mari	
456	Lalubie Jean	de Hautès	Calvère Charles	
457	Lamarque Adolphe	de Barengnan	Faugue André	
458	Lamarque Celestin	de Cazaux Sages	Brousset Joseph	
459	Lamarque Sylvain	de Endoufielle	Olypis Jean	
460	Lamazère Jean	de Bérans	Gurbat Pierre	
461	Lamor Edward	de Crayencières	Cartas Trénié	
462	Lamore Adrien	Conseiller d'arrondissement	de Salarière	
463	Lannes Antonin	Conseiller d'arrondissement	de Castéron	
464	Lannes Arthur	délégué de Nauvion	Commer Jean Mari	
			Bayon Alexis	
465	Lanta Raymond	de l'Isle Jourdain	Bayonne Charles	

NUMÉROS d'ordre.	NOMS ET PRÉNOMS DES ÉLECTEURS.	QUALITÉ : (DÉPUTÉ, CONSEILLER GÉNÉRAL ou d'arrondissement, délégué ou suppléant de la commune de.....)	SUPPLÉANTS DES DÉLÉGUÉS. Placer dans cette colonne, en regard du nom des délégués, les noms des suppléants qui sont appelés éventuellement à les remplacer. (Les noms de tous les suppléants de chaque commune devront être inscrits dans l'ordre de leur nomination, en regard du nom de chacun des délégués de la commune.)	OBSERVATIONS.
466	Lapeyre Albert	délégué de La Sauzetat	Suprat Alfred	
467	Lapeyre Ernest	de Roques	Colomès Arthur	
468	Lapeyre Paul	Conseiller Général à	Fleurance	
469	Lapeyrière Adrien	Conseiller Général à	Montréal	
470	Lapeyrière Jules	délégué de Castin	Bergès Hippolyte	
471	Lapeyrière Prosper	de Samothé Goss	Moulie Jean	
472	Laplante Adrien	de Tréchaud Fleurance	Tornès Léon	
473	Larcade Isidore	de Villecomtal	Martin Jules	
474	Larrieu Albert	de Urdens	Bagasse Henri	
475	Larrieu Sisire	de Marsolan	Cauboue Edouard	
476	Larrieu Jean	de Giscaro	Barayré Marcel	
477	Larrieu Léon	de Barous	Bartigue Alfred	
478	Larroutis Eugène	de St Mont	Jégou Marcel	
479	Larroutis Léon	de Cazaulon	Sulhoste Alban	
480	Larrouzé Gustave	de Casque	Broqua Joseph	
481	Lary de Bernard	de Miramont-Latour	De Frances Théophile	
482	Lasartiques Joseph	de Condom	Charles Albert	
483	Lasmézas Joseph	de Sérémpuy	Morabit Camille	
484	Lasportes Jean Marie	de St Brailles	Castadeix Léopold	
485	Lassagnat Jean	de Fleurance	Dedieu René	
486	Lassave Dominique	de Laymont	Bansan Marcel	
487	Lassave Julien	de Sabastide-Sayès	Lacoste Gabriel	
488	Lassave Pierre	de Courman	St Semin Léon	
489	Lasserre Alban	de Séailles	Lacoste Onésime	
490	Lasserre François	de Artiguedieu	Martin Jean Marie	
491	Lassis Pierre	de Cazaulon	Cassassus Joseph	
492	Lauat André	de Bazengues	Baron Léon	
493	Lauray Joseph	de St Padegonde	Sulhoste Alban	
494	Laurens Fernand	de Saennac et Flouze	Bernis Jules	
495	Lavergne Hippolyte	de Castillon-Debat	Latour Jean Marie	
496	Laverny Alphonse	de Caussens	Lagoudrille Albert	
497	Laverny Louis	de Roquepine	Cerrade Auguste	
498	Leblé Joseph	de Biran	Beriat Antoine	
			Bourrouse Scraphin	
			Supuy François	

NUMÉROS d'ordre.	NOMS ET PRÉNOMS DES ÉLECTEURS.		QUALITÉ : (DÉPUTÉ, CONSEILLER GÉNÉRAL ou d'arrondissement, délégué ou suppléant de la commune de.....)	SUPPLÉANTS DES DÉLÉGUÉS. Placer dans cette colonne, en regard du nom des délégués, les noms des suppléants qui sont appelés éventuellement à les remplacer. (Les noms de tous les suppléants de chaque commune devront être inscrits dans l'ordre de leur nomination, en regard du nom de chacun des délégués de la commune.)	OBSERVATIONS.
499	Ebè	Emile	délégué de Bonas	Tandele Paul	
500	Eygue	Eugène	Conseiller Général à	Miradoux	
501	Eygue	Louis	délégué de Miradoux	Gayraud Léo	
502	Eille	Jean Louis	de St Justin	Bartouille Ferdinand	
503	Eubateres	Edmond	de Ju Belloc	Meilhaguet Wast	
504	Euit	Maximilien	de St Lary	Castex Joseph	
505	Eumaigne	Sylvain	Conseiller Général	à Biscle.	
506	Eourtet	Jascal	délégué de Montéqui-Sajis	St Vermin Bernard	
507	Eozes	Etape	de Salanne Arque	Mothe Léo	
508	Eubis	Jules	de Gessan	Barriac Alphonse	
509	Eucante	Albert	de La Romieu	Baudé Marcelin	
510	Eucante	Georges	de La Romieu	Baudé Marcelin	
511	Euro	Georges	Conseiller d'arrondissement	à Blousson. Serian	
512	Eussagnet	Jules	délégué de Montréal	Saffargue Emile	
513	Eussan	Eugène	de Bars	Forques Gabriel	
514	Eutman	Henri	de Gimont	Seyje Henri Labille Richard	
515	Eagen	Henri	de Montréal	Saffargue Emile	
516	Eagnas	Joseph	de l'Isle Jourdain	Bayon Alexis Bayonne Charles	
517	Eagne	Charles	de Bazugues	Sébats Lion	
518	Eagne	Lion	de Bazian	Saste Théodore	
519	Eagne	Jascal	de Arblade L. Bad	Doat Jascal	
520	Eagnoac	Ludovic	de Boulam	Oansas Léopold	
521	Eahagne	Henri	Député à	Nogaro	
522	Eaigne	Urbain	délégué de St Amis Lengos	Sartique Laurent	
523	Ealhomme	Théophile	Conseiller d'arrondissement	à Saramon	
524	Eanescau	Joseph	délégué suppléant de Barcelonne		en remplacement de M. Camfrison dijol qui a refusé le mandat
525	Eangel	Joseph	délégué de Mirande	Cassagne Paul Rubas Gabriel	
526	Earou	Roger	de Cazeneuve	Ehéaux Emile	
527	Ebarast	Fiene	de Sere	Sécamps Lion	
528	Eartin	Louis	de Condom	Charles Albert Morabit Camille	
529	Easclanis	Joseph	Conseiller Général à	Bamouzens.	

NUMÉROS d'ordre.	NOMS ET PRÉNOMS DES ÉLECTEURS.	QUALITÉ : (DÉPUTÉ, CONSEILLER GÉNÉRAL ou d'arrondissement, délégué ou suppléant de la commune de.....)	SUPPLÉANTS DES DÉLÉGUÉS. Placer dans cette colonne, en regard du nom des délégués, les noms des suppléants qui sont appelés éventuellement à les remplacer. (Les noms de tous les suppléants de chaque commune doivent être inscrits dans l'ordre de leur nomination, en regard du nom de chacun des délégués de la commune.)	OBSERVATIONS.
530	Masseng Jean	délégué d'Arquetente	Malhomme Léopold	
531	Matet Henri	de Monferan-Sagès	Pastex Georges	
532	Matharan Jean-Marie	de Barsac	Sulos Jean-Marie	
533	Mathieu Urbain	de Maurens	Lespinaisse Henri	
534	Mathio Hyacinthe	d'Arzon-Bergelle	Vergoignan Fernand	
535	Mathio Paul	Conseiller d'arrondissement	à Supiac	
536	Matignon Raymond	Conseiller général à	Crépacères	
537	Maucé Théodore	délégué de Saramon	Bey Joseph	
538	Maumus Fernand	de Montégut (Auch)	Despax Jean	
539	Maupéu Alfred	Conseiller d'arrondissement	à Labéjan	
540	Mauran Isidore	délégué de l'Isle-Jourdain	Bajon Alexis	
541	Mauraux Fernand	de Nogaro	Bayonne Charles	
542	Maymat Henri	Conseiller d'arrondissement	Bouquet Arsène	
543	Médiamole Jean Bapt	délégué de Sansan	Monblanc	
544	Médiamole Urbain	de Durban	Moncassin François	
545	Meilhan Joseph	Conseiller d'arrondissement	Baylac Arsène	
546	Mélac Adrien	délégué de Bejeuil	à Mirande	
547	Mélac Louis	d'Encausse	Lagane Cyr	
548	Menguelle Bernard	de St-Arrens-Lazare	Lamarque Léopold	
549	Mercadier Achille	de Castillon	Sebat Gaston	L'élection de M. Meunier est l'objet d'une protestation devant le Conseil de Préfecture interdépartementale.
550	Mérillon Jean	de Villac	Sebat Sylvain	
551	Mestre Jean	de Darrant	Meilhon Gabriel	
552	Milharoux François	de l'Isle-Jourdain	Saint-Léon Edouard	
553	Millet Jean	de St-Avit-Frandat	Bajon Alexis	
554	Mir Bernard	d'Auch	Bayonne Charles	
555	Molie Pierre	d'Eauze	Castaing Henri	
556	Moncassin Léon	de Mont-d'Astarac	Commenges Jean	
557	Monseran Marcel	de Gimont	Cripia Raymond	
558	Montanier Henri	de Mauvezin	Lasbats Paul	
			Druiellet Pierre	
			Léglise Jules	
			Dupuy Henri	
			Segize Henri	
			Lahille Richard	
			Commère Jean-Marie	

NUMÉROS d'ordre.	NOMS ET PRÉNOMS DES ÉLECTEURS.	QUALITÉ : (DÉPUTÉ, CONSEILLER GÉNÉRAL ou d'arrondissement, délégué ou suppléant de la commune de....)	SUPPLÉANTS DES DÉLÉGUÉS. Placer dans cette colonne, en regard du nom des délégués, les noms des suppléants qui sont appelés éventuellement à les remplacer. (Les noms de tous les suppléants de chaque commune devront être inscrits dans l'ordre de leur nomination, en regard du nom de chacun des délégués de la commune.)	OBSERVATIONS.
559	Montegut René	délégué de Castelnau d'Angles	Lasserre Léon	
560	Monties Jean	Conseiller d'arrondissement	de Fleurance	
561	Mora Marcel	délégué de Cassaigne	Saguens Elie	
562	Mormies Louis	de Collan	Saffargue Henri	
563	Mothe Charles	de Manciet	Saurian Siméon	
564	Mothe François	de Savignac-Mans	Surrien Hilarion	
565	Mothe Henri	de Ordan-Sanogue	Sélas Marcel	
566	Mothe Jean-Marie	de Jégou	Brunet Gaston	
567	Moulis Marcelin	de Noilhan	Sarrieu François	
568	Moura Louis	de Viella	Maur Edmond	
569	Mourréjeau Evariste	de Justian	Sarrus Armand	
570	Mulé Albert	de Montpezat	Sagrangue Elie	
571	Mamantre Elie	de Noilhan	Sarrieu François	
572	Marples Etienne	Conseiller Général à	Condom	
573	Marbonne Mathieu	délégué de Semizies-Pachan	Bajon Marcel	
574	Miolet Léon	de Sagiac	Nassans Paul	
575	Mogues François	de Sagard-Hache	Bogues Bernard	
576	Mogues Jean	de Sèctoure	Chore Martial	
577	Mogues Pierre	de Castex d'Arm	Cartanac Pascal	
578	Noilhan Philippe	de St-Blancard	Labadie Maurice	
579	Mux Adrien	Conseiller Général à	Coulom Justin	
580	Muz Joseph	délégué de Muzignan	Buch	
581	Guillet Louis	de Condom	Saffitt François	
582	Oulé Jean	Conseiller d'arrondissement	Charles Albert	
583	Ogès Henri	délégué de Soustiges	Morabit Camille	
584	Olanque Camille	de Paderhan-St-Cl	à Couget	
585	Oauillac Jean	de Marambat	Abbonneau Arsène	
586	Oaul Pierre	de Sèctoure	Fulgence Maximilien	
587	Oaysse Edouard	de Sassevade	Maupeu Eugène	
588	Oéguillan Henri	de Valence	Chore Martial	
589	Oellefigue Urbain	de Boquelaine	Cartanac Pascal	
590	Oères Félix	de Fiegonville	Richelle René	
			Caillaud Sylvain	
			Aulas Jean	
			Labat Pascal	

NUMÉROS d'ordre.	NOMS ET PRÉNOMS DES ÉLECTEURS.	QUALITÉ : (DÉPUTÉ, CONSEILLER GÉNÉRAL ou d'arrondissement, délégué ou suppléant de la commune de.....)	SUPPLÉANTS DES DÉLÉGUÉS. Placer dans cette colonne, en regard du nom des délégués, les noms des suppléants qui sont appelés éventuellement à les remplacer. (Les noms de tous les suppléants de chaque commune devront être inscrits dans l'ordre de leur nomination, en regard du nom de chacun des délégués de la commune.)	OBSERVATIONS.
591	Téres Honoré	délégué de St Christaud	Téres Bére	
592	Téres Jules	de Caster (Michau)	Milhas Louis	
593	Téres Maurice	de Sadeyge Pignis	Castaignon Pascal	
594	Téres Paul	de St Michel	Mongis Leopold	
595	Petit Charles	de St Omer	Mengelle Elie	
596	Peyron Emile	de Gunglancie	Beyria Alphonse	
597	Peyrouton. Bartet Allee	de Bellegarde Adoulins	Mazeries Pierre	
598	Peyrusse Edouard	de Betcage Aguin	Supuy Mathieu	
599	Philip Adrien	Conseiller d'arrondissement	à Cassaigne	
600	Philip Jean	Conseiller Général à	Mauvezin	
601	Picamilh Albert	délégué de l'Isle de Jec	Ousset Edmond	
602	Piganiol Georges	de Esclassan Labastide	Noté Leonold	
603	Pins (de) Odon	de Monbrun	Sasque Jules	
604	Piquemilh Eugène	de Malabat	Sarbonne Pierre	
605	Ponsan Henri	de Dombouis	Sastugue Lucien	
606	Ponsan Joseph	de Plaisance	Soubiran Raoul	
607	Porterie Marius	de St Bris	Montaubert Marius	
608	Pouchalan Lion	de Eauze	(Bruillet Pierre Eglise Jules)	
609	Pourque Romain	de Jaget. Abbatial	Calazac Eugène	
610	Pouy (de) Fernand	de Ayensac	Saffont Albert	
611	Pradère Jean	de Eauze	(Bruillet Pierre Eglise Jules)	
612	Pradère Pascal	Conseiller Général à	Vic. Terrensac	
613	Prieur Jean Marie	délégué de Tesson	Barriac Alphonse	
614	Pruis Emile	de Gazas et Baccarion	Sussan Jean Marie	
615	Puchouau Cyprien	de Courrensac	Manouat Adrien	
616	Puntous Adolphe	de Masseube	Duffort Jules	
617	Pustienne Georges	de Goux (Plaisance)	Dubourdieu Edmond	
618	Pustienne Louis	de Galias	Broqua Ferdinand	
619	Quintaa Lucien	de Verlus	Beaumont Auguste	
620	Rançon Marius	de Dargenterre	Chermont Frédéric	
621	Ransan Noël	de Sargardens	Cournet Eugène	
622	Redon (de) Jacques	de Sigardes	Castaing Adrien	
623	Regourd Pierre	de Plaisance	Soubiran Raoul	

NUMÉROS d'ordre.	NOMS ET PRÉNOMS DES ÉLECTEURS.		QUALITÉ : (DÉPUTÉ, CONSEILLER GÉNÉRAL ou d'arrondissement, délégué ou suppléant de la commune de....)	SUPPLÉANTS DES DÉLÉGUÉS. Placer dans cette colonne, en regard du nom des délégués, les noms des suppléants qui sont appelés éventuellement à les remplacer. (Les noms de tous les suppléants de chaque commune devront être inscrits dans l'ordre de leur nomination, en regard du nom de chacun des délégués de la commune.)	OBSERVATIONS.
624	Bey	Honoré	délégué de Nogaro	Bouquet Arsène	
625	Bey	Joseph	de Sombey	Planté Frédéric	
626	Rhodes	Alémeut	de St Martin de Joyne	Cadreils Gérard	
627	Rigade	Eudocie	de Beaumarchés	Duffour Alexandre	
628	Rimajou	Henri	de Garjas	St Lannet Jean Marie	
629	Rivière	Simé	de Juch	Gommenges Jean Gripia Raymond Eustats Paul	
630	Rigon	Joseph	de Bernac	Marseng Henri	
631	Rolland	Laurent	de Juyon Bergele	Verquignau Fernand	
632	Rouget	Charles	de Jarent Joulani	Collongues Jules	
633	Roumat	Ferdinand	de Monlegun d'Arm.	Mazeres Alexis	
634	Roumat	Tierre	de Castelnaud d'Arzac	Joyles Léon	
635	Rozis	Cyprien	de Jotras	Suprat Raoul	
636	Salathe'	Rodolphe	de Geyruse Nassas	Salourdeie Jean	
637	Salathie'	Simon	de St Isle Jourdain	Bayon Alexis Bayonne Charles	
638	Sailhan	Joseph	de Fleurance	Bausan Marcel Lacoste Gabriel	
639	Saragnet	Jean	de Mirande	Cassagne Paul Subas Gabriel	
640	Sardac (de)	Jules	Conseiller Général de	Secteur	
641	Sarrade	Marcel	délégué de Cornillon	Campistron Joseph	
642	Sarthe'	Eugène	de Montreuil	Laffargue Omer	
643	Saulois	Alfred	de St Quède	Lucassee Gaston	
644	Saucède	Jean Marie	de Geyruse Vieille	Fillol Valentin	
645	Saucède	Joseph	de Geyruse Grande	Sarroux Hippolyte	
646	Saucède	Léon	de Berdoues	Cardonne Elie	
647	Scoraille (de)	François	de Blanquefort	Chaubet Ernest	
648	Sechan	François	de Gougehon	Nogues Armand	
649	Secheyron	Noël	de St Marie	Gestac Edouard	
650	Seguin	Jérôme	de Bozès	Tagnac Jean	
651	Sembies	Jean Paul	de Milan	Tontès Jean	
652	Sembies	Omer	de Gallanne	Léglise Paul Louis	
653	Sémézies	Bernard	de Sebauvin	Espagne Gaston	

NUMÉROS d'ordre.	NOMS ET PRÉNOMS DES ÉLECTEURS.	QUALITÉ : (DÉPUTÉ, CONSEILLER GÉNÉRAL ou d'arrondissement, délégué ou suppléant de la commune de.....)	SUPPLÉANTS DES DÉLÉGUÉS. Placer dans cette colonne, en regard du nom des délégués, les noms des suppléants qui sont appelés éventuellement à les remplacer. (Les noms de tous les suppléants de chaque commune devront être inscrits dans l'ordre de leur nomination, en regard du nom de chacun des délégués de la commune.)	OBSERVATIONS.
654	Sémont Urbain	délégué de Gelastron	Guerlin Firmin	
655	Sénac Alphonse	de Miélan	Fontès Jean	
656	Sénac Jean	Député à	Miélan	
657	Sensemat Jean	délégué de la Saugetat	Suprat Alfred	
658	Sentis Pierre	de Sectour	{ Chore Martial Cartanac Pascal	
659	Sentou Fernand	Conseiller Général à	Cazaulon	
660	Sérés Bernard	délégué de Juilles	Cabiran Georges	
661	Serres Antonin	de Bayonnette	Saffont Urbain	
662	Sestac Paul	de Jugnac	Seilhan Gabriel	
663	Seyssan Lucien	de Betplan	Saffargue Fernand	
664	Simon Gabriel	de Lannepax	Saffargue Marcel	
665	Sommabere Antonin	de Blazert	Goze Léopold	
666	Sorbet Euphrasie	de Montégut-Arros	Villeneuve Henri	
667	Soubiran Jean	de Sectour	{ Chore Martial Cartanac Pascal	
668	Soulan Basile	de St Anne	Sabedan Joseph	
669	Soulès Jean-Marie	de Teyssie Grand	Sarrour Hippolyte	
670	Stebenet Elie	de St Elix (Soubey)	Sérés Benjamin	
671	Suran Ismaël	de Sahas	Biran Julien	
672	Szeléchowski Pierre	de Kuch	{ Commenges Jean Cripia Raymond Lasbats Paul	
673	Saint-Andrieux Henri	de Boquechun	Sarrour Louis	
674	St Crailles Jean	de Sarrèsinglé	Dèches François	
675	St Arroman Alexandre	de Kuch	{ Commenges Jean Cripia Raymond Lasbats Paul	
676	St Arroman Germain	de St Médard	Salathier Antoine	
677	St Arroman Joseph	Conseiller d'arrondissement à Kuch		
678	St Blancat Ernest	délégué de Seissan	Coutens Edouard	
679	St Eric Joseph	de Kuch	{ Commenges Jean Cripia Raymond Lasbats Paul	
680	St Ezig Edmond	de St Soulan	Sélas Maxime	

NUMÉROS d'ordre.	NOMS ET PRÉNOMS DES ÉLECTEURS.	QUALITÉ : (DÉPUTÉ, CONSEILLER GÉNÉRAL ou d'arrondissement. délégué ou suppléant de la commune de....)	SUPPLÉANTS DES DÉLÉGUÉS. Placer dans cette colonne, en regard du nom des délégués, les noms des suppléants qui sont appelés éventuellement à les remplacer. (Les noms de tous les suppléants de chaque commune devront être inscrits dans l'ordre de leur nomination, en regard du nom de chacun des délégués de la commune.)	OBSERVATIONS.
681	S ^t Jeannet Henri	délégué de Dénou	Bacquie Pierre	
682	S ^t Saune Jules	d. Jermes d'Jomagnat	Barrieu Eugène	
683	S ^t Laurens Emile	Conseiller Général à	Samatan	
684	S ^t Luc Aimé	délégué de Sarraquachies	Ducoq Edmond	
685	S ^t Marie Léon	d. Gerdan Sarroque	Sélas Marcel	
686	S ^t Martin Gerard	d. Mombert	Sarrant Emile	
687	S ^t Martin Jean Marie	d. Tanjas	S ^t Lannes Jean Marie	
688	S ^t Martin Louis	Conseiller d'arrondissement	à Simorre	
689	Baillac (de) Albert	délégué de Sasseule. Propre	Caussade Paul	
690	Bajan Joseph	d. Sabailhan	Loubère Jean	
691	Bajan Raymond	d. Kuch	Commenge Jean Gripia Raymond Larbats Paul	
692	Béchine Elie	d. l'Isle Bouzon	Berant Joseph	
693	Béchine Hubert	d. S ^t Criae	Biquie Armand	
694	Bhieux Jean	d. Sagraulet	Millet Georges	
695	Bhomas Edmond	d. Sectoure	Chore Martial Bartanae Pascal	
696	Bhomas Emile	d. Salavrière	Escalup Jean	
697	Bible Alexandre	d. Cartera. Induzay	Planté Maximilien	
698	Bisse André	Conseiller d'arrondissement	à l. Bouga	
699	Bouge Elie	délégué de Bomps	Brigue Hermann	
700	Bournan Isidore	Conseiller Général à	Montadet	
701	Bourné Jean	délégué de Larie	Castet Jean	
702	Bropis Théophile	d. Montadet	Brousset Clément	
703	Brouette Lucien	d. S ^t Dode	Sciac Dominique	
704	Broyes Alcime	Conseiller d'arrondissement	à S ^t Brès	
705	Buyague Joseph	délégué de Sabas (Mirand)	Férier Justin Sejeze Henri Lahille Richard	
706	Ufferte Raoul	d. Guinont	Gachadoat Camille	
707	Urbain Alfred	d. Sanilhac	Soutre Jean Marie	
708	Verses Jean Marie	d. S ^t Orens (Maurin)	Buffard Henri	
709	Vignaux Adolphe	d. Saquian Marquis	Fenga Justin	
710	Vigneaux Elie	d. Poutz (Pleurane)	Baudé Léon	
711	Vignes Emile	d. Sourrou. Débat		

NUMÉRO D'INSCRIPTION
SUR LA LISTE ÉLECTORALE :

249

Extraits de la loi du 2 août 1875,
modifiée par les lois des 9 décembre
1884, 1^{er} février 1898, 31 mars 1914,
30 décembre 1928 et 10 août 1929.

ART. 12. — Le collège électoral est pré-
sidé par le président du tribunal civil
du chef-lieu du département. Le prési-
dent est assisté des deux plus âgés et
des deux plus jeunes électeurs présents
à l'ouverture de la séance. — Le bureau
ainsi composé choisit un secrétaire parmi
les électeurs.

ART. 15. — Nul n'est élu sénateur à
l'un des deux premiers tours de scrutin
s'il ne réunit : 1^{er} la majorité absolue
des suffrages exprimés ; 2^o un nombre de
voix égal au quart des électeurs inscrits.
Au troisième tour de scrutin, la ma-
jorité relative suffit, et, en cas d'égalité de
suffrages, le plus âgé est élu.

ART. 17. — Les délégués qui auront
pris part à tous les scrutins recevront
sur les fonds de l'Etat, s'ils le requièrent
sur la présentation de leur lettre de
convocation visée par le président du
collège électoral, une indemnité pour
frais de voyage et de séjour dont les
bases, le titre et le mode de paiement
seront déterminés par un règlement
d'administration publique. Les disposi-
tions du présent article sont applicables
aux électeurs de droit dont le mandat
n'est pas déjà l'objet d'une indemnité
annuelle.

Décompte de l'indemnité :

Pour une distance égale ou supé-
rieure à 3 kilomètres :
Frais de voyage : 0 fr. 50 par kilo-
mètre, aller et retour.
Frais de séjour : 60 francs.

Pour une distance inférieure à 3
kilomètres :
Pas de frais de voyage.
Frais de séjour : 20 francs.

Les électeurs de droit du canton
ou des cantons comprenant la com-
mune chef-lieu de département ne
perçoivent aucune indemnité.

MODÈLE N° 5

ÉLECTIONS SÉNATORIALES.

LETTRE DE CONVOCATION.

A Monsieur Desbarats Fritz, délégué
du Conseil municipal de la commune de Lannepax

MONSIEUR,

Le Conseil municipal de la commune de Lannepax
vous ayant nommé son délégué pour les élections sénatoriales, fonctions
que vous avez acceptées, j'ai l'honneur de vous informer que, conformément
au décret du 25 août 1932, le collège électoral se réunira à Auch, le 16 octo-
bre 1932, dans la salle du Palais de Justice pour élire 3 sénateurs.

Le premier tour de scrutin aura lieu à 8 heures du matin, le deuxième
tour à 14 heures et le troisième tour, s'il y a lieu d'y procéder, à 18 heures.
Vous serez admis au vote sur la présentation de cette lettre de convocation.

Je vous rappelle, Monsieur, que, aux termes de l'article 18 de la loi du
2 août 1875, tout délégué qui, sans cause légitime, n'aura pas pris part à
tous les scrutins, ou, étant empêché, n'aura pas averti son suppléant en
temps utile, est passible d'une amende de 50 francs.

Aux termes de l'article 17 de la même loi, modifié par la loi du 30 décem-
bre 1928, et du règlement d'administration publique du 16 juin 1929, le
délégué qui a pris part à tous les scrutins reçoit, s'il le requiert, une indem-
nité calculée comme il est indiqué ci-contre.

Recevez, Monsieur, l'assurance de ma considération très distinguée.

Le Préfet,



A Auch, le 5 Octobre 1932.

SIGNATURE DU PRÉSIDENT DU BUREAU DE VOTE
CONSTANT QUE L'ÉLECTEUR A PRIS PART AUX

Distance légale entre le chef-lieu de la
commune de Lannepax
et le chef-lieu du département
37 kilomètres " mètres.

Montant de l'indemnité : quatre vingt
dix sept francs

1^{er} tour de scrutin.

2^e tour de scrutin.

3^e tour de scrutin.

Extraits du règlement d'administration publique du 16 juin 1929

ART. 1. — L'indemnité pour frais de voyage et de séjour prévue par l'article 98 de la loi de finances du 30 décembre 1923 est allouée aux délégués des Conseils municipaux, aux Conseillers d'arrondissement et aux membres des Conseils généraux... conformément aux dispositions suivantes.

ART. 2. — Les frais de voyage sont fixés à 50 centimes par kilomètre parcouru tant à l'aller qu'au retour sans qu'il soit tenu compte des fractions de kilomètre excédant le nombre entier. — Quel que soit le domicile de l'électeur, la distance se compte du chef-lieu de la commune qui l'a élu ou du canton qu'il représente au chef-lieu du département. — Le décompte se fait d'après le tableau officiel des distances dressé par le Préfet. Une copie de ce tableau est déposée sur la table du bureau électoral.

ART. 3. — Les frais de séjour sont fixés forfaitairement à la somme de 60 francs. — Les électeurs représentant des circonscriptions séparées du chef-lieu du département par un bras de mer et résidant effectivement dans ces circonscrip-

tions peuvent recevoir une indemnité supplémentaire de 30 francs par jour, si l'état des communications maritimes les oblige à une absence de plus de quarante-huit heures.

ART. 4. — L'électeur représentant une circonscription autre que le chef-lieu du département et résidant dans une commune située dans un rayon de moins de trois kilomètres de ce chef-lieu n'a pas droit aux frais de voyage ; il reçoit, pour frais de séjour, une somme forfaitaire de 20 fr.

ART. 5. — Les électeurs, qui désirent obtenir l'indemnité de frais de voyage et de séjour doivent en faire la demande expresse au Président du collège électoral avant la clôture de la séance. — Ils lui présentent, à cet effet, leur lettre de convocation au dos de laquelle ils déclarent requérir la taxation. — Le président certifie sur la même feuille qu'ils ont participé à tous les scrutins et la revêt d'un exécutoire établissant le décompte de la somme due. — Il fait en même temps dresser par un des assesseurs un bordereau des sommes ainsi mises en paiement ; ce bordereau certifié par lui, est remis au Préfet avec le procès-verbal de l'élection. —

Les électeurs mentionnés à l'article 3, § 2 ci-dessus, adressent leur demande d'indemnité supplémentaire au Préfet avec, s'il y a lieu, un certificat du représentant de l'administration du port d'embarquement constatant l'interruption des communications maritimes. Le Préfet mandate directement le montant de cette indemnité sur les crédits prévus à l'article 7.

ART. 6. — Au vu de la lettre de convocation revêtue de l'exécutoire, l'indemnité est payée à l'ayant-droit soit par le Trésorier-payeur général soit, avec son visa, par les receveurs particuliers et les percepteurs du département (1). — Les bureaux de la trésorerie générale restent ouverts pendant toute la durée du dernier scrutin et deux heures au moins après la clôture des opérations, afin que les électeurs qui désirent recevoir leur indemnité le même jour puissent s'y présenter. — Ceux qui préfèrent être payés dans la commune de leur résidence déposent leur lettres de convocation, revêtues de l'exécutoire du président, entre les mains du receveur particulier ou du percepteur qui en acquitte le montant après les avoir fait viser par le trésorier-payeur général.

(1) Toutefois l'indemnité n'est payable à vue par les percepteurs et les receveurs des finances que pendant le mois qui suit la date de l'élection. A l'expiration de ce délai les indemnités ne seront plus payables à vue qu'à la Trésorerie générale ; les électeurs qui désirent être payés chez un comptable subordonné devront lui remettre leur lettre de convocation qui sera transmise par ses soins au Trésorier général. Le paiement ne pourra avoir lieu que lorsque cette lettre aura été renvoyée au comptable avec une autorisation spéciale.

Le délégué
qui ne tiendra pas à
toucher son indemnité le jour
même pourra laisser sa lettre de
convocation, signée de lui, entre les mains du
Président du collège électoral. Il lui en sera donné
réception et elle lui sera renvoyée par l'inter-
médiaire du maire de sa commune, revêtue
de l'exécutoire du président et du
visa du trésorier-payeur
général.

Je, soussigné, délégué du Conseil municipal de la commune
d *Lamper* dénommé ci-contre, ayant pris part à tous
les scrutins ouverts pour l'élection sénatoriale, déclare requérir
l'indemnité allouée par l'article 17 de la loi du 2 août 1875, modifiée
et le règlement d'administration publique du 16 juin 1929.

A *Truch*, le 16 octobre 1932.

NUMÉRO D'INSCRIPTION
SUR LE BORDEREAU :

EXECUTOIRE

Je soussigné, Président du collège électoral sénatorial, certifie que l'élec-
teur dénommé ci-contre a pris part à tous les scrutins et qu'il a droit au
paiement de la somme de (1)



A , le 1932.

(1) En toutes lettres.

BON A PAYER { le receveur particulier d
par { le percepteur d

Le Trésorier-Payeur général,

Pour acquit de la somme de

A , le 1932.

Saméar. le 14 juil. 1932.

Monsieur Laffargue Marcel
Délégué suppléant aux
élections sénatoriales du
15 juil. 1932.

Cher Collègue,

Pour cause de santé,
(ayant une déchirure musculaire
au bras droit), je ne pourrai
me rendre à Auch pour
les élections sénatoriales.

Je viens donc vous
prier de bien vouloir me
remplacer pour ces
opérations L^a.

Si vous le jugez utile,
je fais tenir à votre disposition
les convocations qui m'ont
été adressées soit pour le
Congrès soit pour le vote officiel.

Avec mes
remerciements, veuillez agréer
Monsieur Laffargue, mes
sincères salutations :

J. Desbarats

no. 638.

H. Bureau.

Pourant. Ferdinand.

Deleghue.

de. Montezuy. T. Arnyaynae.

Le president du 4^e. Bureau. Jeanonli.

MEMBRE DU SÉNAT.

Élu le 16 Octobre 1932

(1^{er} tour de scrutin.)

Nombre des électeurs inscrits.	714
Nombre des votants	714
Nombre des suffrages exprimés	709

CANDIDAT PROCLAMÉ.
Nom : Philip

Prénoms : Jean

Qualification, profession, etc. : Publiciste. Ancien Consul, Sénateur sortant
Conseiller Général du Gers. Radical socialiste

Date de la naissance : 6 Octobre 1868

Nombre des suffrages obtenus par le candidat élu 525

5-366-J. 15163-32. [7938]

Les autres suffrages se sont répartis entre :

M.	
M.	
M.	
M.	
Divers, bulletins nuls ou voix perdues.	

TOTAL ÉGAL au nombre des bulletins trouvés dans l'urne.



MEMBRE DU SÉNAT.

Élu le 16 Octobre 1932.

(1^{er} tour de scrutin.)

Nombre des électeurs inscrits. 714
 Nombre des votants 714
 Nombre des suffrages exprimés 709

CANDIDAT PROCLAMÉ.

Nom : Gournan

Prénoms : Isidore

Qualification, profession, etc. : Chef de l'Information Économique au Ministère du Commerce
 Sénateur sortant - Conseiller Général du Gers. - Républicain Socialiste

Date de la naissance : 31 Août 1874

Nombre des suffrages obtenus par le candidat élu 505

Les autres suffrages se sont répartis entre :

M.
 M.
 M.
 M.
 Divers, bulletins nuls ou voix perdues.

TOTAL ÉGAL au nombre des bulletins trouvés dans l'urne



MEMBRE DU SÉNAT.

Élu le 16 Octobre 1932.

(1^{er} tour de scrutin.)

Nombre des électeurs inscrits.	714
Nombre des votants	714
Nombre des suffrages exprimés	709

CANDIDAT PROCLAMÉ.

Nom : Gardey

Prénoms : Abel

Qualification, profession, etc. : Avocat à la Cour d'Appel de Paris Ministre -
Sénateur sortant, Président du Conseil Général du Gers - Radical Socialiste

Date de la naissance : 21 Novembre 1882

Nombre des suffrages obtenus par le candidat élu 558

5-366-J. 15163-32. [7938]

Les autres suffrages se sont répartis entre :

M.	
M.	
M.	
M.	
Divers, bulletins nuls ou voix perdues.	

TOTAL ÉGAL au nombre des bulletins trouvés dans l'urne . .



DÉPARTEMENT
d *u* *Gers*

MODÈLE N° 7.

ÉLECTIONS SÉNATORIALES.

(Exécution de la loi du 2 août 1875.)

LISTE D'ÉMARGEMENT
DU *1^{er}* BUREAU DE VOTE.

(N°s *1* à *189* DE LA LISTE GÉNÉRALE.)

On inscrira sur les listes d'émargement les électeurs portés sur la liste alphabétique publiée le *5 Octobre 1932* et dans le même ordre, sans tenir compte des changements qui auraient pu survenir par suite soit de décès, soit d'annulation d'élections de délégués ou de substitution de suppléants aux délégués.

On aura soin seulement d'inscrire les nouveaux électeurs dans la 3^e colonne, *en regard du nom du délégué qu'ils remplacent*, et de mentionner la cause de cette substitution dans la colonne d'observations.

La troisième colonne restera par conséquent vide lorsque le délégué devra voter; elle ne sera remplie que si un autre électeur doit voter à sa place.

La Préfecture tiendra compte, jusqu'au dernier jour, des modifications à apporter à la liste d'émargement. Le bureau électoral, de son côté, remplira la 3^e colonne au fur et à mesure qu'il admettra des suppléants à voter aux lieu et place des délégués.

NUMÉROS d'inscrip- tion sur la liste générale.	NOM, PRÉNOMS et QUALITÉ DE L'ÉLECTEUR.	NOM ET PRÉNOMS DE L'ÉLECTEUR devant remplacer le délégué inscrit ci-contre.	PARAFE OU SIGNATURE DE L'ASSESEUR CONSTATANT LE VOTE			OBSERVATIONS.
			au 1 ^{er} tour de scrutin.	au 2 ^e tour de scrutin.	au 3 ^e tour de scrutin.	
1	Abadie aini Conseiller d'arrondissement de Masseube		<i>[Signature]</i>			
2	Abadie albert délégué de l'Isle-Jourdain		<i>[Signature]</i>			
3	Abadie Eli délégué de Clermont Bouyguillès		<i>[Signature]</i>			
4	Abadie Jean Marie délégué de Broncons		<i>[Signature]</i>			
5	Abadie Joseph délégué de Nielan		<i>[Signature]</i>			
6	Abadie Justin délégué d'Aujan-Mourmède		<i>[Signature]</i>			
7	Abadie Laurent délégué de Villefranche		<i>[Signature]</i>			
8	Arche Jean délégué de Lagraulet du Jers		<i>[Signature]</i>			
9	Ader Adolphe délégué de Lomagne		<i>[Signature]</i>			
10	Ader albert délégué d'Aulimont		<i>[Signature]</i>			
11	Ader albert délégué de St-Bode		<i>[Signature]</i>			
12	Ader Jean Baptiste délégué d'Orbessan		<i>[Signature]</i>			

NUMÉROS d'inscrip- tion sur la liste générale.	NOM, PRÉNOMS et QUALITÉ DE L'ÉLECTEUR.	NOM ET PRÉNOMS DE L'ÉLECTEUR devant remplacer le délégué inscrit ci-contre.	PARAFE OU SIGNATURE DE L'ASSESEUR CONSTATANT LE VOTE			OBSERVATIONS.
			au 1 ^{er} tour de scrutin.	au 2 ^e tour de scrutin.	au 3 ^e tour de scrutin.	
13	Adoue Jean délégué de Montesquiou		<i>[Signature]</i>			
14	Agara Henri délégué de Marcillac		<i>[Signature]</i>			
15	Alem Ephrem délégué d'Aubiet		<i>[Signature]</i>			
16	Alem Louis délégué de Bédérhan		<i>[Signature]</i>			
17	Amiel Henri délégué de Gréchan sur Avour		<i>[Signature]</i>			
18	Ané Henri délégué de Mirande		<i>[Signature]</i>			
19	Angeles Lion Conseiller d'arrondissement de Gimont		<i>[Signature]</i>			
20	Angelle Léopold délégué de Courrenquet		<i>[Signature]</i>			
21	Ardenne Edmond délégué de Cézan		<i>[Signature]</i>			
22	Argagnon Frédéric délégué de Larroque sur Lorse		<i>[Signature]</i>			
23	Arnaud Jean délégué de Fleurance		<i>[Signature]</i>			
24	Arrivets Louis délégué de Duran		<i>[Signature]</i>			

NUMÉROS d'inscrip- tion sur la liste générale.	NOM, PRÉNOMS et QUALITÉ DE L'ÉLECTEUR.	NOM ET PRÉNOMS DE L'ÉLECTEUR devant remplacer le délégué inscrit ci-contre.	PARAFE OU SIGNATURE DE L'ASSESEUR CONSTATANT LE VOTE			OBSERVATIONS.
			au 1 ^{er} tour de scrutin.	au 2 ^e tour de scrutin.	au 3 ^e tour de scrutin.	
25	Artiquelongue Léonce délégué de Belmont		<i>[Signature]</i>			
26	Aubian Hector délégué de Panassac		<i>[Signature]</i>			
27	Aubian Joseph délégué de St Jean-le-Comtal		<i>[Signature]</i>			
28	Audouin Albert délégué de Ségonville		<i>[Signature]</i>			
29	Auge Jean délégué de Gimont		<i>[Signature]</i>			
30	Aurensan Fernand délégué de Laverat		<i>[Signature]</i>			
31	Aurensan François Conseiller d'arrondissement de Montréal		<i>[Signature]</i>			
32	Aygalent Auguste délégué de Montamat		<i>[Signature]</i>			
33	Bacalerie Joseph délégué de St-Jeanne		<i>[Signature]</i>			
34	Bacqué Lion délégué de St-Pierre d'Aubézies		<i>[Signature]</i>			
35	Badore Henri Conseiller d'arrondissement de Mauregin		<i>[Signature]</i>			
36	Bagnier Louis délégué de Garavet		<i>[Signature]</i>			

NUMÉROS d'inscrip- tion sur la liste générale.	NOM, PRÉNOMS et QUALITÉ DE L'ÉLECTEUR.	NOM ET PRÉNOMS DE L'ÉLECTEUR devant remplacer le délégué inscrit ci-contre.	PARAFE OU SIGNATURE DE L'ASSESSUR CONSTATANT LE VOTE			OBSERVATIONS.
			au 1 ^{er} tour de scrutin.	au 2 ^e tour de scrutin.	au 3 ^e tour de scrutin.	
37	Bajon Alfred délégué de Gimont		<i>[Signature]</i>			
38	Bajon Joseph délégué de Moncorneil Grasau		<i>[Signature]</i>			
39	Baqué Jean délégué de Montesquieu		<i>[Signature]</i>			
40	Barada Abel délégué de Catonvielle		<i>[Signature]</i>			
41	Barada Georges délégué de Manciet		<i>[Signature]</i>			
42	Barats Victor délégué de Condom		<i>[Signature]</i>			
43	Barbi Léopold Conseiller d'arrondissement de Blaisance		<i>[Signature]</i>			
44	Bareau Paul délégué de Lion		<i>[Signature]</i>			
45	Barès Evariste délégué de Cazaubon		<i>[Signature]</i>			
46	Baron Marcel délégué de Labéjan		<i>[Signature]</i>			
47	Barrière Emile délégué de Seissan		<i>[Signature]</i>			
48	Barriou Pierre délégué de Marsolan		<i>[Signature]</i>			

NUMÉROS d'inscrip- tion sur la liste générale.	NOM, PRÉNOMS et QUALITÉ DE L'ÉLECTEUR.	NOM ET PRÉNOMS DE L'ÉLECTEUR devant remplacer le délégué inscrit ci-contre.	PARAFE OU SIGNATURE DE L'ASSESEUR CONSTATANT LE VOTE			OBSERVATIONS.
			au 1 ^{er} tour de scrutin.	au 2 ^e tour de scrutin.	au 3 ^e tour de scrutin.	
49	Barthe Léopold délégué de Bouge		<i>[Signature]</i>			
50	Barthélemy Joseph Conseiller général de l'Isle-Jourdain		<i>[Signature]</i>			
51	Barthère Edouard délégué de Beaumont		<i>[Signature]</i>			
52	Barthet Omer délégué de l'Isle-de-Noé		<i>[Signature]</i>			
53	Bascou Olivier Conseiller général de Mirande		<i>[Signature]</i>			
54	Bassat Gabriel Conseiller général de Gimont		<i>[Signature]</i>			
55	Baudéan Eucher délégué de Castelnaud-Barbareux		<i>[Signature]</i>			
56	Baurens Alfred délégué de Montaut-les-Créneaux		<i>[Signature]</i>			
57	Baurens Fernand délégué de Montestruc		<i>[Signature]</i>			
58	Baurens Martial délégué de Vic-Fezensac		<i>[Signature]</i>			
59	Baurès Frédéric délégué de St-Martin-Jumeau		<i>[Signature]</i>			
60	Baylac François délégué de Samatan		<i>[Signature]</i>			

NUMÉROS d'inscrip- tion sur la liste générale.	NOM, PRÉNOMS et QUALITÉ DE L'ÉLECTEUR.	NOM ET PRÉNOMS DE L'ÉLECTEUR devant remplacer le délégué inscrit ci-contre.	PARAFE OU SIGNATURE DE L'ASSESEUR CONSTATANT LE VOTE			OBSERVATIONS.
			au 1 ^{er} tour de scrutin.	au 2 ^e tour de scrutin.	au 3 ^e tour de scrutin.	
61	Bayle Eugénie Délégué de Bis		<i>[Signature]</i>			
62	Bazillac Achille Conseiller Général de Montesquieu		<i>[Signature]</i>			
63	Beaumont Joseph Délégué de Fusterouan		<i>[Signature]</i>			
64	Bécarne Philippe Délégué de Lombès		<i>[Signature]</i>			
65	Bédat Osmin Délégué d'Izotges		<i>[Signature]</i>			
66	Bégué Hector Délégué de Blioux		<i>[Signature]</i>			
67	Belart Justin Délégué de Marcillac		<i>[Signature]</i>			
68	Belin Ferdinand Délégué de Baybosc		<i>[Signature]</i>			
69	Bergès Louis Délégué de Castelnaud		<i>[Signature]</i>			
70	Bernadot Paul Délégué de St-Lauvy		<i>[Signature]</i>			
71	Bertin Bernard Délégué de Laurac		<i>[Signature]</i>			
72	Besolles Isidore Délégué de Fourcès		<i>[Signature]</i>			

NUMÉROS d'inscrip- tion sur la liste générale.	NOM, PRÉNOMS et QUALITÉ DE L'ÉLECTEUR.	NOM ET PRÉNOMS DE L'ÉLECTEUR devant remplacer le délégué inscrit ci-contre.	PARAFE OU SIGNATURE DE L'ASSESEUR CONSTATANT LE VOTE			OBSERVATIONS.
			au 1 ^{er} tour de scrutin.	au 2 ^e tour de scrutin.	au 3 ^e tour de scrutin.	
73	Bessagnet Auguste délégué de Mouchan		<i>[Signature]</i>			
74	Beyrie Jean-Baptiste délégué de Berchède		<i>[Signature]</i>			
75	Beyrie Justin délégué de Mauléon d'Armagnac		<i>[Signature]</i>			
76	Bidan Jean délégué de Condom		<i>[Signature]</i>			
77	Bidouilh Jean délégué de Miramont		<i>[Signature]</i>			
78	Billières Edward délégué de Mouchan		<i>[Signature]</i>			
79	Billières Fernand délégué de Miradoux		<i>[Signature]</i>			
80	Blaye Bernard délégué de Bujandran		<i>[Signature]</i>			
81	Boas Elie délégué de Montiron		<i>[Signature]</i>			
82	Boë Paul délégué d'Auch		<i>[Signature]</i>			
83	Bon (de) Bernard délégué de St-Lizier du Planté		<i>[Signature]</i>			
84	Bon Roger délégué d'Estang		<i>[Signature]</i>			

NUMÉROS d'inscrip- tion sur la liste générale.	NOM, PRÉNOMS et QUALITÉ DE L'ÉLECTEUR.	NOM ET PRÉNOMS DE L'ÉLECTEUR devant remplacer le délégué inscrit ci-contre.	PARAFE OU SIGNATURE DE L'ASSESEUR CONSTATANT LE VOTE			OBSERVATIONS.
			au 1 ^{er} tour de scrutin.	au 2 ^e tour de scrutin.	au 3 ^e tour de scrutin.	
85	Bonnassies Jean Marie délégué de Moncassin		<i>[Signature]</i>			
86	Bonnefont Alfred délégué de Lagarde-Firmin		<i>[Signature]</i>			
87	Bonnemaison Louis délégué de Compiègne		<i>[Signature]</i>			
88	Bonnesterre Louis délégué de St. Clair		<i>[Signature]</i>			
89	Bonnet Armand délégué de Sempresse		<i>[Signature]</i>			
90	Bordes Armand délégué de Brivan		<i>[Signature]</i>			
91	Bordes Edmond délégué de Bergain Baillac		<i>[Signature]</i>			
92	Bordes Paulin délégué de St. Crispin		<i>[Signature]</i>			
93	Bordes Pierre Conseiller d'arrondissement de Melan		<i>[Signature]</i>			
94	Bordere Louis délégué de Montpandiac		<i>[Signature]</i>			
95	Bouan François délégué de Préveron		<i>[Signature]</i>			
96	Bonas Julien délégué de l'Isle-Jourdain		<i>[Signature]</i>			

NUMÉROS d'inscrip- tion sur la liste générale.	NOM, PRÉNOMS et QUALITÉ DE L'ÉLECTEUR.	NOM ET PRÉNOMS DE L'ÉLECTEUR devant remplacer le délégué inscrit ci-contre.	PARAFE OU SIGNATURE DE L'ASSESEUR CONSTATANT LE VOTE			OBSERVATIONS.
			au 1 ^{er} tour de scrutin.	au 2 ^e tour de scrutin.	au 3 ^e tour de scrutin.	
97	Boue Joseph délégué de Cologne		<i>[Signature]</i>			
98	Boue Maxime délégué de Condom		<i>[Signature]</i>			
99	Bouilhet Armand délégué de Bourrouillan		<i>[Signature]</i>			
100	Boulet Joseph délégué d'Encusse		<i>[Signature]</i>			
101	Boulin Jules délégué de St Christie d'Armagnac		<i>[Signature]</i>			
102	Bouquet Théodore délégué d'Auch		<i>[Signature]</i>			
103	Bourdens Jules délégué de Bétoux		<i>[Signature]</i>			
104	Bourdoncle Achille délégué de Montaut les Crèzeaux		<i>[Signature]</i>			
105	Bourgade Auselme délégué de Lanne-Soubiran		<i>[Signature]</i>			
106	Bourgeac Alban délégué de Castéra-Lectourn		<i>[Signature]</i>			
107	Bousquet Paul délégué de Caillaret		<i>[Signature]</i>			
108	Boutan Joseph délégué de Terrauze		<i>[Signature]</i>			

NUMÉROS d'inscrip- tion sur la liste générale.	NOM, PRÉNOMS et QUALITÉ DE L'ÉLECTEUR.	NOM ET PRÉNOMS DE L'ÉLECTEUR devant remplacer le délégué inscrit ci-contre.	PARAFE OU SIGNATURE DE L'ASSESEUR CONSTATANT LE VOTE			OBSERVATIONS.
			au 1 ^{er} tour de scrutin.	au 2 ^e tour de scrutin.	au 3 ^e tour de scrutin.	
109	Boyé Jean délégué de Masseube		<i>[Signature]</i>			
110	Brégail Gilbert délégué d'Auch		<i>[Signature]</i>			
111	Brescon Germain délégué d'Armentieux		<i>[Signature]</i>			
112	Brescon Marie délégué de Laberrière-Ville		<i>[Signature]</i>			
113	Brenils Pierre délégué de Barie		<i>[Signature]</i>			
114	Brocaris Sylvain délégué d'Espron		<i>[Signature]</i>			
115	Broqua Léon délégué de Castillon Debats		<i>[Signature]</i>			
116	Broqué Adrien délégué de Ramouzens		<i>[Signature]</i>			
117	Broustet Jean Marie délégué de Morvins		<i>[Signature]</i>			
118	Bruch Joseph délégué de Barcelonne		<i>[Signature]</i>			
119	Brun François délégué de Puységues		<i>[Signature]</i>			
120	Brun Paul délégué de Lias d'Armagnac		<i>[Signature]</i>			

NUMÉROS d'inscrip- tion sur la liste générale.	NOM, PRÉNOMS et QUALITÉ DE L'ÉLECTEUR.	NOM ET PRÉNOMS DE L'ÉLECTEUR devant remplacer le délégué inscrit ci-contre.	PARAFE OU SIGNATURE DE L'ASSESEUR CONSTATANT LE VOTE			OBSERVATIONS.
			au 1 ^{er} tour de scrutin.	au 2 ^e tour de scrutin.	au 3 ^e tour de scrutin.	
121	Bugard Jean délégué de Loubersan		<i>[Signature]</i>			
122	Burgade Octave délégué de Mirande		<i>[Signature]</i>			
123	Cabos Remy délégué de Marcellan		<i>[Signature]</i>			
124	Cadéot Alcide délégué de St. Guy		<i>[Signature]</i>			
125	Cadéot Eli délégué de Bonoulens		<i>[Signature]</i>			
126	Caillavet Henri délégué de Crastes		<i>[Signature]</i>			
127	Camajou Stanislas délégué de Simorre		<i>[Signature]</i>			
128	Cambours Jean délégué d'Auch		<i>[Signature]</i>			
129	Carnes Emile Conseiller général de St. Etienne		<i>[Signature]</i>			
130	Campistron Albert délégué de Vioman		<i>[Signature]</i>			
131	Campistron Henri délégué d'Aspe		<i>[Signature]</i>			
132	Campistron Julien délégué de Lussan		<i>[Signature]</i>			

NUMÉROS d'inscrip- tion sur la liste générale.	NOM, PRÉNOMS et QUALITÉ DE L'ÉLECTEUR.	NOM ET PRÉNOMS DE L'ÉLECTEUR devant remplacer le délégué inscrit ci-contre.	PARAFE OU SIGNATURE DE L'ASSESEUR CONSTATANT LE VOTE			OBSERVATIONS.
			au 1 ^{er} tour de scrutin.	au 2 ^e tour de scrutin.	au 3 ^e tour de scrutin.	
133	Canélon Emile délégué de Castelnaud d'Audoubert		<i>[Signature]</i>			
134	Canézin Justin délégué de Mouride		<i>[Signature]</i>			
135	Canouet Jacques délégué de Peyrecave		<i>[Signature]</i>			
136	Cantaloups Edouard délégué d'Arzac		<i>[Signature]</i>			
137	Caséran Eugène délégué de Lagranelles		<i>[Signature]</i>			
138	Casot Henri délégué de Castelnaud sur l'Auvignon		<i>[Signature]</i>			
139	Casuron Emile Conseiller d'arrondissement de Valence		<i>[Signature]</i>			
140	Carbonneau Irénée délégué de Bérant		<i>[Signature]</i>			
141	Carbone Siméon délégué de Tournecoupe		<i>[Signature]</i>			
142	Cardes (de) Gabriel Conseiller d'arrondissement d'Auch (Nord)		<i>[Signature]</i>			
143	Carran Edouard délégué de Manas-Bastanous		<i>[Signature]</i>			
144	Carran Léon délégué de St-Euse - Bheux		<i>[Signature]</i>			

NUMÉROS d'inscrip- tion sur la liste générale.	NOM, PRÉNOMS et QUALITÉ DE L'ÉLECTEUR.	NOM ET PRÉNOMS DE L'ÉLECTEUR devant remplacer le délégué inscrit ci-contre.	PARAFE OU SIGNATURE DE L'ASSESEUR CONSTATANT LE VOTE			OBSERVATIONS.
			au 1 ^{er} tour de scrutin.	au 2 ^e tour de scrutin.	au 3 ^e tour de scrutin.	
145	Carrière Gabriel délégué de Condom		<i>[Signature]</i>			
146	Carrière Joseph délégué de Beaumont		<i>[Signature]</i>			
147	Cassagnabère Eugène délégué de Mirande			<i>[Signature]</i>		
148	Cassagnac (de) Paul Conseiller Général de Blaisance		<i>[Signature]</i>			
149	Cassagnade Joseph délégué de l'Isle-Jourdain		<i>[Signature]</i>			
150	Cassagne Joseph délégué de Lias (Isle-Jourdain)		<i>[Signature]</i>			
151	Castin François délégué de Puycasquier	Monge Léopold délégué suppléant de Puycasquier	<i>[Signature]</i>			M. Castin a fait con- naître qu'il était malade
152	Castaing Adolphe délégué de Pouydraguin		<i>[Signature]</i>			
153	Castaing Elie délégué de Fleurance		<i>[Signature]</i>			
154	Castay Oscar délégué de Brethagne		<i>[Signature]</i>			
155	Castères Charles délégué de Montardon		<i>[Signature]</i>			
156	Catalan Camille Député du Gers		<i>[Signature]</i>			

NUMÉROS d'inscrip- tion sur la liste générale.	NOM, PRÉNOMS et QUALITÉ DE L'ÉLECTEUR.	NOM ET PRÉNOMS DE L'ÉLECTEUR devant remplacer le délégué inscrit ci-contre.	PARAFE OU SIGNATURE DE L'ASSESEUR CONSTATANT LE VOTE			OBSERVATIONS.
			au 1 ^{er} tour de scrutin.	au 2 ^e tour de scrutin.	au 3 ^e tour de scrutin.	
157	Cauzac Ernest délégué de St-Mère		<i>[Signature]</i>			
158	Caumont Jean Marie délégué de Mirande		<i>[Signature]</i>			
159	Caumont Marius délégué de Mascaras		<i>[Signature]</i>			
160	Caravie Paulin délégué de St-Marie		<i>[Signature]</i>			
161	Cazac Dominique délégué de St-Loube - Amades		<i>[Signature]</i>			
162	Cazaubon Louis délégué de Mongazonlet		<i>[Signature]</i>			
163	Cazaubon Albert délégué de Sabazan		<i>[Signature]</i>			
164	Cénac Henri délégué de Sauvimont		<i>[Signature]</i>			
165	Chabanon Frédéric délégué de Escorneboeuf		<i>[Signature]</i>			
166	Charles Louis délégué de Mauvencôme		<i>[Signature]</i>			
167	Clarac Alfred délégué de Rigueuseu		<i>[Signature]</i>			
168	Clavé Justin délégué de Cayssenne		<i>[Signature]</i>			

NUMÉROS d'inscrip- tion sur la liste générale.	NOM, PRÉNOMS et QUALITÉ DE L'ÉLECTEUR.	NOM ET PRÉNOMS DE L'ÉLECTEUR devant remplacer le délégué inscrit ci-contre.	PARAFE OU SIGNATURE DE L'ASSESEUR CONSTATANT LE VOTE			OBSERVATIONS.
			au 1 ^{er} tour de scrutin.	au 2 ^e tour de scrutin.	au 3 ^e tour de scrutin.	
169	Claverie Louis délégué de Juilles		<i>[Signature]</i>			
170	Claverie Maxime délégué de Lannemaignan		<i>[Signature]</i>			
171	Clermont (de) Charles délégué de Labarthe		<i>[Signature]</i>			
172	Cluzet Norbert délégué de Castet-Arrouy		<i>[Signature]</i>			
173	Collongues Martial délégué de Mongauzy		<i>[Signature]</i>			
174	Colomès Caprais Conseiller d'arrondissement de Fleurance		<i>[Signature]</i>			
175	Commère Léopold délégué de Sirac		<i>[Signature]</i>			
176	Conolom Oreno délégué de Pauilhac		<i>[Signature]</i>			
177	Corneille Gabriel Conseiller d'arrondissement de Vic-Fezensac		<i>[Signature]</i>			
178	Coudouy Irinée délégué de Margouët-Meymes		<i>[Signature]</i>			
179	Couillens Edmond délégué de Beaucaire		<i>[Signature]</i>			
180	Cousséret René délégué de Le Brœuilh		<i>[Signature]</i>			

ARRÊTÉ la présente liste d'émargement à *Cent quatre vingt neuf* électeurs.

A

Auch

, le

14 Octobre

1932.



Le Préfet,

p. Brunet

ARRÊTÉ la présente liste au nombre de *Cent quatre vingt neuf* émargements pour le 1^{er} tour de scrutin.

_____ le 2^e idem.

_____ le 3^e idem.

Le Président du bureau de vote,

A. Sabadié

Les Scrutateurs,

Bouvier + Manjuc
M. Lacroix Perceps

DÉPARTEMENT
du Gers

MODÈLE N° 7.

ÉLECTIONS SÉNATORIALES.

(Exécution de la loi du 2 août 1875.)

LISTE D'ÉMARGEMENT DU 2^{ème} BUREAU DE VOTE.

(N°s 190 à 364 DE LA LISTE GÉNÉRALE.)

On inscrira sur les listes d'émargement les électeurs portés sur la liste alphabétique publiée le 5 Octobre 1932 et dans le même ordre, sans tenir compte des changements qui auraient pu survenir par suite soit de décès, soit d'annulation d'élections de délégués ou de substitution de suppléants aux délégués.

On aura soin seulement d'inscrire les nouveaux électeurs dans la 3^e colonne, *en regard du nom du délégué qu'ils remplacent*, et de mentionner la cause de cette substitution dans la colonne d'observations.

La troisième colonne restera par conséquent vide lorsque le délégué devra voter; elle ne sera remplie que si un autre électeur doit voter à sa place.

La Préfecture tiendra compte, jusqu'au dernier jour, des modifications à apporter à la liste d'émargement. Le bureau électoral, de son côté, remplira la 3^e colonne au fur et à mesure qu'il admettra des suppléants à voter aux lieu et place des délégués.

NUMÉROS d'inscrip- tion sur la liste générale.	NOM, PRÉNOMS et QUALITÉ DE L'ÉLECTEUR.	NOM ET PRÉNOMS DE L'ÉLECTEUR devant remplacer le délégué inscrit ci-contre.	PARAFE OU SIGNATURE DE L'ASSESEUR CONSTATANT LE VOTE			OBSERVATIONS.
			au 1 ^{er} tour de scrutin.	au 2 ^e tour de scrutin.	au 3 ^e tour de scrutin.	
190	Labadie Jean délégué de Bournecoupe		<i>[Signature]</i>			
191	Labat Joseph délégué de Luppé		<i>[Signature]</i>			
192	Lallas Anselme délégué de Meilhan		<i>[Signature]</i>			
193	Lamblanc Louis délégué de Fleurance		<i>[Signature]</i>			
194	Landin François délégué de Marquestan		<i>[Signature]</i>			
195	Landre Henri délégué de Maulau Bernet		<i>[Signature]</i>			
196	Landreou Dominique délégué de Beaumarchés		<i>[Signature]</i>			
197	Lanflous alban délégué de Monties - Ausos		<i>[Signature]</i>			
198	Lanné antoine délégué de Gaubonneille		<i>[Signature]</i>			
199	Lanos Joseph délégué de Cazaux Villecomtal		<i>[Signature]</i>			
200	Lanton Roger délégué de Montaut (Milaun)		<i>[Signature]</i>			
201	Lanzas Paul délégué de Riscle		<i>[Signature]</i>			

NUMÉROS d'inscrip- tion sur la liste générale.	NOM, PRÉNOMS et QUALITÉ DE L'ÉLECTEUR.	NOM ET PRÉNOMS DE L'ÉLECTEUR devant remplacer le délégué inscrit ci-contre.	PARAFE OU SIGNATURE DE L'ASSESEUR CONSTATANT LE VOTE			OBSERVATIONS.
			au 1 ^{er} tour de scrutin.	au 2 ^e tour de scrutin.	au 3 ^e tour de scrutin.	
202	Daran Isidore délégué de Mansempuy		Dumont			
203	Daran Isidore délégué de Samatan		Dumont			
204	Darès Ludovic délégué de St Maur		Dumont			
205	Darès Paul délégué de St Mont	Jegun Marcel délégué suppléant de St Mont	Dumont			M. Darès a fait connaître qu'il était malade
206	Darès François délégué de Lahitte		Dumont			
207	Darès René délégué d'Aurensan		Dumont			
208	Darnaud Louis Conseiller d'arrondissement de Lombez		Dumont			
209	Darnaud Jean délégué de Lamasque		Dumont			
210	Darquier Gabriel délégué de Montezun (Marciac)		Dumont			
211	Darquier Paul délégué de Solomiac		Dumont			
212	Darrie Gaston délégué de St Christie (Auch)		Dumont			
213	Darrie René délégué de Monclar (Montesquieu)		Dumont			

NUMÉROS d'inscrip- tion sur la liste générale.	NOM, PRÉNOMS et QUALITÉ DE L'ÉLECTEUR.	NOM ET PRÉNOMS DE L'ÉLECTEUR devant remplacer le délégué inscrit ci-contre.	PARAFE OU SIGNATURE DE L'ASSESEUR CONSTATANT LE VOTE			OBSERVATIONS.
			au 1 ^{er} tour de scrutin.	au 2 ^e tour de scrutin.	au 3 ^e tour de scrutin.	
214	Barrieux Bernard délégué d'Aurade		Dumont			
215	Barrodes Louis délégué de Labarthe		Dumont			
216	Bartholomaeus Gérard délégué de la Houga		Dumont			
217	Baste Louis délégué de Lagardère		Dumont			
218	Baste Romain délégué de Maumisson-Laguian		Dumont			
219	Baujan Damien délégué de Cuelas		Dumont			
220	Baurin Paul délégué d'Aux-Aussat		Dumont			
221	Baurry Robert délégué d'Auze		Dumont			
222	Baution Louis délégué de Gimont		Dumont			
223	Barasse Emile délégué de St-Antoine		Dumont			
224	Barid Lucien délégué de Gondrin		Dumont			
225	Debat Auguste délégué de Samaran		Dumont			

NUMÉROS d'inscrip- tion sur la liste générale.	NOM, PRÉNOMS et QUALITÉ DE L'ÉLECTEUR.	NOM ET PRÉNOMS DE L'ÉLECTEUR devant remplacer le délégué inscrit ci-contre.	PARAFE OU SIGNATURE DE L'ASSESSEUR CONSTATANT LE VOTE			OBSERVATIONS.
			au 1 ^{er} tour de scrutin.	au 2 ^e tour de scrutin.	au 3 ^e tour de scrutin.	
226	Debats Clément délégué de Miramont (Mirande)		Dumont			
227	Debats Dominique délégué d'Estijosuy		Dumont			
228	Debats Marcel délégué de Boucagnères		Dumont			
229	Debent Joseph délégué de Cabas-Loumasses		Dumont			
230	Décamps Casimir délégué de Sarcos		Dumont			
231	Decotte Léon délégué de Mouchès		Dumont			
232	Deffès Paul délégué d'Arcamont		Dumont			
233	Degers Jean délégué de Barran		Dumont			
234	Delau Joseph délégué de Margouët-Meynis		Dumont			
235	Delbac Léona délégué de Fleurance	Lacoste Gabriel délégué suppléant de Fleurance	Dumont			M. Delbac Léona a fait connaître qu'il se trouvait sans l'impossibilité de se rendre à Auch. Il en est le même de M. Roussau Mand 1 ^{er} suppléant.
236	Délioux Joseph Conseiller d'Arrondissement de l'Isle-Jourdain		Dumont			
237	Delom André délégué de Lourdes-Montsaun		Dumont			

NUMÉROS d'inscrip- tion sur la liste générale.	NOM, PRÉNOMS et QUALITÉ DE L'ÉLECTEUR.	NOM ET PRÉNOMS DE L'ÉLECTEUR devant remplacer le délégué inscrit ci-contre.	PARAFE OU SIGNATURE DE L'ASSESEUR CONSTATANT LE VOTE			OBSERVATIONS.
			au 1 ^{er} tour de scrutin.	au 2 ^e tour de scrutin.	au 3 ^e tour de scrutin.	
238	Delord Joseph délégué d'Enge		Dumont Delord			
239	Delpeyron Antoine délégué de Condom		Dumont			
240	Delucq Albert délégué de Vic-Fezensac		Delucq			
241	Demandes Goutraud Conseiller d'arrondissement d'Auch (Sud)		Dumont			
242	Demandes Léone délégué de Riscle		Dumont			
243	Demblans Aurélien Conseiller d'arrondissement de Colagne		Dumont			
244	Denjoy Arnaud Conseiller général de Sarançon		Dumont			
245	Derrey Louis délégué de Colonne (Fleurance)		Dumont			
246	Desangles Laurent délégué de Bousan-Loubiran		Dumont			
247	Desangle Louis délégué de St-Est		Dumont			
248	Desbarats Arnaud délégué de St-Paul de Baise		Dumont			
249	Desbarats Fritz délégué de Lannepras	Laffargue	Dumont			M. Laffargue Napoléon empêché par maladie

NUMÉROS d'inscrip- tion sur la liste générale.	NOM, PRÉNOMS et QUALITÉ DE L'ÉLECTEUR.	NOM ET PRÉNOMS DE L'ÉLECTEUR devant remplacer le délégué inscrit ci-contre.	PARAFE OU SIGNATURE DE L'ASSESEUR CONSTATANT LE VOTE			OBSERVATIONS.
			au 1 ^{er} tour de scrutin.	au 2 ^e tour de scrutin.	au 3 ^e tour de scrutin.	
250	Desclaux François délégué de Tarent-Bontejac		Dumont			
251	Despats Jean Mari délégué de Courties		Dumont			
252	Despar Joseph délégué de Lartigue		Dumont			
253	Despar Marius délégué de Maignaut		Dumont			
254	Desque Charles délégué d'Eauze		Dumont			
255	Dessum Ostende délégué de Louget		Dumont			
256	Destieux Arthur délégué de Roqueleure (Auch)		Dumont			
257	Destribats Victor délégué de Causseus		Dumont			
258	Deric Eugène délégué de Couloume Mondebât		Dumont			
259	Dieulafait Pierre délégué de Barran		Dumont			
260	Dieuzaide Charles délégué de Lectoure		Dumont			
261	Dillon Jacques délégué de Sane		Dumont			

NUMÉROS d'inscrip- tion sur la liste générale.	NOM, PRÉNOMS et QUALITÉ DE L'ÉLECTEUR.	NOM ET PRÉNOMS DE L'ÉLECTEUR devant remplacer le délégué inscrit ci-contre.	PARAFE OU SIGNATURE DE L'ASSESEUR CONSTATANT LE VOTE			OBSERVATIONS.
			au 1 ^{er} tour de scrutin.	au 2 ^e tour de scrutin.	au 3 ^e tour de scrutin.	
262	Dispan Victor délégué de Bhouc		Dumont			
263	Douau Ernest délégué de Luyiac		Dumont			
264	Doussau Ferdinand délégué de Riscle		Dumont			
265	Dousset Octave délégué d'Aignan		Dumont			
266	Dousset René délégué de Boassoues		Dumont			
267	Doutre Auguste Conseiller d'arrondissement à l'Isle-Journain		Dumont			
268	Drozé Louis délégué de Cazaux d'Angles		Dumont			
269	Drouot Marius délégué de Brignau		Dumont			
270	Dubarry Jean délégué de Castelnaud d'Auzan	Jayles Joseph délégué suppléant de Castelnaud d'Auzan	Dumont			M Dubarry a fait connaître qu'il était malade
271	Dubarry Jean délégué de St Orens Bouy Petit		Dumont			
272	Dubos Hector délégué de Luyiac		Dumont			
273	Dubos Jean délégué de Maulichères		Dumont			

NUMÉROS d'inscrip- tion sur la liste générale.	NOM, PRÉNOMS et QUALITÉ DE L'ÉLECTEUR.	NOM ET PRÉNOMS DE L'ÉLECTEUR devant remplacer le délégué inscrit ci-contre.	PARAFE OU SIGNATURE DE L'ASSESEUR CONSTATANT LE VOTE			OBSERVATIONS.
			au 1 ^{er} tour de scrutin.	au 2 ^e tour de scrutin.	au 3 ^e tour de scrutin.	
274	Dubos Paul Conseiller d'arrondissement de Cazaubon		Dumont			
275	Dubosc Hubert délégué de Roquelaure St Aubin		Dumont			
276	Dubosc Louis délégué de Viella		Dumont			
277	Dubuc Jean Marie délégué de Tudele		Dumont			
278	Ducamin Paul délégué de Loubédat		Dumont			
279	Ducasse Albert délégué de Lectoure		Dumont			
280	Ducasse Ismaël délégué de St André		Dumont			
281	Ducère Paul délégué d'Arblade-le-Haut		Dumont			
282	Ducler Jean délégué de Magnan		Dumont			
283	Duclos Alphonse délégué de Montpezat		Dumont			
284	Ducom Emile délégué de Maupas		Dumont			
285	Ducog Arthur délégué d'Esplas		Dumont			

NUMÉROS d'inscrip- tion sur la liste générale.	NOM, PRÉNOMS et QUALITÉ DE L'ÉLECTEUR.	NOM ET PRÉNOMS DE L'ÉLECTEUR devant remplacer le délégué inscrit ci-contre.	PARAFE OU SIGNATURE DE L'ASSESEUR CONSTATANT LE VOTE			OBSERVATIONS.
			au 1 ^{er} tour de scrutin.	au 2 ^e tour de scrutin.	au 3 ^e tour de scrutin.	
286	Ducog Donatien délégué de St-Jean-Boutge		Dumont			
287	Ducor Paul délégué d'Etang		Dumont			
288	Ducoussau Sylvain délégué de Brojan		Dumont			
289	Duffard Jean Marie délégué de Villecomtal		Dumont			
290	Duffard Paul délégué de Haget		Dumont			
291	Duffau Raphaële délégué de Cieste Bragnaux		Dumont			
292	Duffaut-François délégué de Garbie		Dumont			
293	Duffau-Lafon Joseph délégué de St-Jernie		Dumont			
294	Duffort Aimé délégué de Faget-Abbatial		Dumont			
295	Duffour Albert délégué de Larroque St-Sernin		Dumont			
296	Dufrechou Abel Conseiller d'arrondissement de Samatan		Dumont			
297	Dugros Pierre délégué de Castillon-Manas		Dumont			

NUMÉROS d'inscrip- tion sur la liste générale.	NOM, PRÉNOMS et QUALITÉ DE L'ÉLECTEUR.	NOM ET PRÉNOMS DE L'ÉLECTEUR devant remplacer le délégué inscrit ci-contre.	PARAFE OU SIGNATURE DE L'ASSESEUR CONSTATANT LE VOTE			OBSERVATIONS.
			au 1 ^{er} tour de scrutin.	au 2 ^e tour de scrutin.	au 3 ^e tour de scrutin.	
298	Dujardin Vincent Conseiller d'arrondissement de Condom		Dumont			
299	Dular Charles délégué de Caupenne		Dumont			
300	Dulerm Jean Marie délégué de Montferran-Claris		Dumont			
301	Dumas Frédéric délégué de Lectoure		Dumont			
302	Dumont Alfred délégué de Vic-Fesensac		Dumont			
303	Dumont François délégué de Bellefigue		Dumont			
304	Dumont Henri délégué de Vic-Fesensac		Dumont			
305	Dupetit Abel Conseiller d'arrondissement de Lectoure		Dumont			
306	Dupin Armand délégué de S ^t Blancard		Dumont			
307	Dupin Clairy délégué de Marsan		Dumont			
308	Dupin Gabriel délégué de Sengresse		Dumont			
309	Dupin Joseph délégué d'Estamiac	Lafont Hermann délégué suppléant d'Estamiac	Dumont			M. Dupin a fait connaître qu'il était malade

NUMÉROS d'inscrip- tion sur la liste générale.	NOM, PRÉNOMS et QUALITÉ DE L'ÉLECTEUR.	NOM ET PRÉNOMS DE L'ÉLECTEUR devant remplacer le délégué inscrit ci-contre.	PARAFE OU SIGNATURE DE L'ASSESEUR CONSTATANT LE VOTE			OBSERVATIONS.
			au 1 ^{er} tour de scrutin.	au 2 ^e tour de scrutin.	au 3 ^e tour de scrutin.	
310	Dupuis Paul délégué de Gimbrède		Dumont			
311	Duplanté Alcide délégué de Gaujac		Dumont			
312	Dupont Henri délégué de Sarrazan		Dumont			
313	Dupont Jean Mari délégué de Cahuzac		Dumont			
314	Dupont Médard délégué de Riguepeu		Dumont			
315	Dupoux Alfred délégué de Monblanc		Dumont			
316	Dupouy François délégué de Bassoues		Dumont			
317	Dupouy Joachim délégué de Maurezin		Dumont			
318	Duprat André délégué de Beccas		Dumont			
319	Dupré Jean délégué d'Aubiet	Fourcade Lucien délégué suppléant d'Aubiet	Dumont			M. Dupré a fait connaître qu'il ne pouvait se rendre à Aubiet
320	Duprom Félix Conseiller Général de Valence		Dumont			
321	Dupuy Albert délégué de Monblanc		Dumont			

NUMÉROS d'inscrip- tion sur la liste générale.	NOM, PRÉNOMS et QUALITÉ DE L'ÉLECTEUR.	NOM ET PRÉNOMS DE L'ÉLECTEUR devant remplacer le délégué inscrit ci-contre.	PARAFE OU SIGNATURE DE L'ASSESSEUR CONSTATANT LE VOTE			OBSERVATIONS.
			au 1 ^{er} tour de scrutin.	au 2 ^e tour de scrutin.	au 3 ^e tour de scrutin.	
322	Dupuy Albert délégué de Nogaro		Dumont			
323	Duran Jean Marie délégué de St Michel		Dumont			
324	Durtaud Louis délégué de Saramon		Dumont			
325	Dussans Noé délégué de Campagne		Dumont			
326	Dutiron Joseph délégué de Sorbets		Dumont			
327	Dutrey Denis délégué de Consamysère		Dumont			
328	Dutrey Marcelin délégué de St Martin (Mirande)		Dumont			
329	Durieu Gaston délégué de Gée-Rivière		Dumont			
330	Durieu Jean Marie délégué de Lannux		Dumont			
331	Escalot Paulin délégué de Jegun		Dumont			
332	Escalas Henri délégué de St Germain		Dumont			
333	Escarnot Albert délégué de St Saury		Dumont			

NUMÉROS d'inscrip- tion sur la liste générale.	NOM, PRÉNOMS et QUALITÉ DE L'ÉLECTEUR.	NOM ET PRÉNOMS DE L'ÉLECTEUR devant remplacer le délégué inscrit ci-contre.	PARAFE OU SIGNATURE DE L'ASSESEUR CONSTATANT LE VOTE			OBSERVATIONS.
			au 1 ^{er} tour de scrutin.	au 2 ^e tour de scrutin.	au 3 ^e tour de scrutin.	
334	Escoubas Fernand délégué de Maravat		Dumont			
335	Esparros Emile délégué de Belloc St Clément		Dumont			
336	Esprit Louis délégué de Condom		Dumont			
337	Estampes (d') Eugène Conseiller d'arrondissement de Montesquieu		Dumont			
338	Estébeinet Guillaume délégué de Cravères		Dumont			
339	Estingoy Marcelin délégué de Roquefort		Dumont			
340	Fabaron Camille délégué de Bègues-Bajon		Dumont			
341	Fabre Camille délégué de Gondrin		Dumont			
342	Faget Jean Marie délégué de St Martin d'Arnaud		Dumont			
343	Faget Lucien délégué d'Eauze		Dumont			
344	Falga Marc délégué de Monfort		Dumont			
345	Fauré Albert délégué de Gèbes		Dumont			

NUMÉROS d'inscrip- tion sur la liste générale.	NOM, PRÉNOMS et QUALITÉ DE L'ÉLECTEUR.	NOM ET PRÉNOMS DE L'ÉLECTEUR devant remplacer le délégué inscrit ci-contre.	PARAFE OU SIGNATURE DE L'ASSESEUR CONSTATANT LE VOTE			OBSERVATIONS.
			au 1 ^{er} tour de scrutin.	au 2 ^e tour de scrutin.	au 3 ^e tour de scrutin.	
346	Fauré Ferdinand délégué de Sauveterre		Dumont			
347	Fauré Maximilien délégué d'Endoufielle		coyette			
348	Ferret Alfred délégué de Brugnens		Dumont			
349	Fézas Adolphe délégué de Larroque-Engalin		Dumont			
350	Figadière Pascal délégué de Seynes-Sarès		Dumont			
351	Filbos François délégué d'Idrac-Respaillès		Dumont			
352	Fillouse Ernest délégué d'Escornebaud		Dumont			
353	Fitan Albert délégué de Bouzon-Jellenave		Dumont			
354	Fontan Maximin délégué de Noulens		Dumont			
355	Fouragnon Irénée Conseiller d'arrondissement de Miradour.		Dumont			
356	Fouragnan Joseph délégué de Mas d'Auzignon		Dumont			
357	Fourcade Henri délégué de l'Isle-Arne		Dumont			

[illegible]

ARRÊTÉ la présente liste d'émargement à Cent soixante quinze électeurs.

A

Oruch

, le

14 Octobre

1932.

Le Préfet,



Porruy

ARRÊTÉ la présente liste au nombre de Cent soixante quinze

émargements pour le 1^{er} tour de scrutin.

_____ le 2^e idem.

_____ le 3^e idem.

Le Président du bureau de vote,

Joseph André

Les Scrutateurs,

*Carlier
De Bure
Dumont
Couperet*

5

DÉPARTEMENT
du Gers

MODÈLE N° 7.

ÉLECTIONS SÉNATORIALES.

(Exécution de la loi du 2 août 1875.)

LISTE D'ÉMARGEMENT
DU ^{3^{ème}} BUREAU DE VOTE.

(N°s 365 à 570 DE LA LISTE GÉNÉRALE.)

On inscrira sur les listes d'émargement les électeurs portés sur la liste alphabétique publiée le 5 Octobre 1932 et dans le même ordre, sans tenir compte des changements qui auraient pu survenir par suite soit de décès, soit d'annulation d'élections de délégués ou de substitution de suppléants aux délégués.

On aura soin seulement d'inscrire les nouveaux électeurs dans la 3^e colonne, *en regard du nom du délégué qu'ils remplacent*, et de mentionner la cause de cette substitution dans la colonne d'observations.

La troisième colonne restera par conséquent vide lorsque le délégué devra voter; elle ne sera remplie que si un autre électeur doit voter à sa place.

La Préfecture tiendra compte, jusqu'au dernier jour, des modifications à apporter à la liste d'émargement. Le bureau électoral, de son côté, remplira la 3^e colonne au fur et à mesure qu'il admettra des suppléants à voter aux lieux et places des délégués.

NUMÉROS d'inscrip- tion sur la liste générale.	NOM, PRÉNOMS et QUALITÉ DE L'ÉLECTEUR.	NOM ET PRÉNOMS DE L'ÉLECTEUR devant remplacer le délégué inscrit ci-contre.	PARAFE OU SIGNATURE DE L'ASSESEUR CONSTATANT LE VOTE			OBSERVATIONS.
			au 1 ^{er} tour de scrutin.	au 2 ^e tour de scrutin.	au 3 ^e tour de scrutin.	
365	Galabert Jean délégué de Laujuzan		M.			
366	Galard (de) Charles délégué de Magnas		M.			
367	Gallès Sylvain délégué de Monferran Sarès		M.			
368	Galy Jean Conseiller d'arrondissement de Lombès		M.			
369	Gané Georges délégué d'Urgonne		M.			
370	Gardey Abel Conseiller Général d'Auch (Nord)		M.			
371	Garrette Casimir délégué de Vic-Fezensac		M.			
372	Gaure Jean délégué de St-Mézard		M.			
373	Gay Louis délégué de Lavardens		M.			
374	Gayrin Gabriel délégué de St-Antoine		M.			
375	Gayrin Henri délégué de Jimbride		M.			
376	Gélas François délégué de Dénou		M.			

NUMÉROS d'inscrip- tion sur la liste générale.	NOM, PRÉNOMS et QUALITÉ DE L'ÉLECTEUR.	NOM ET PRÉNOMS DE L'ÉLECTEUR devant remplacer le délégué inscrit ci-contre.	PARAFE OU SIGNATURE DE L'ASSESEUR CONSTATANT LE VOTE			OBSERVATIONS.
			au 1 ^{er} tour de scrutin.	au 2 ^e tour de scrutin.	au 3 ^e tour de scrutin.	
377	Gontaut (de) Biron Armand Conseiller Général de Marsac		M.			
378	Goubies Louis délégué de Monfort		M.			
379	Goudenne Aimé, Desiré délégué de Juillac		M.			
380	Goudin Gabriel délégué de Rejaumont		M.			
381	Goudin Ismaël Conseiller d'arrondissement de St Clair		M.			
382	Goudoula Aristide délégué de Vic-Fezensac		M.			
383	Gouzenne Alfred délégué de Mont de Marsat		M.			
384	Gracia Joseph délégué de Bergain Baillac		M.			
385	Grainville (de) Adhémar délégué de Monquillou		M.			
386	Gramont Adolphe délégué de Cadeillan (Lot)		M.			
387	Gramont Henri délégué de Chélan		M.			
388	Guichanne Pierre délégué de la Houga		M.			

NUMÉROS d'inscrip- tion sur la liste générale.	NOM, PRÉNOMS et QUALITÉ DE L'ÉLECTEUR.	NOM ET PRÉNOMS DE L'ÉLECTEUR devant remplacer le délégué inscrit ci-contre.	PARAFE OU SIGNATURE DE L'ASSESEUR CONSTATANT LE VOTE			OBSERVATIONS.
			au 1 ^{er} tour de scrutin.	au 2 ^e tour de scrutin.	au 3 ^e tour de scrutin.	
389	Guichard Henri Conseiller Général de Marcillac		M.			
390	Guinle Lion délégué d'Estampes		M.			
391	Guyon Firmin délégué de Marestaing		M.			
392	Hebrard Joseph délégué de Solomiac		M.			
393	Henry René délégué d'Auch		M.			
394	Ibos Urbain délégué d'Arrouède		M.			
395	Idrac Henri Conseiller d'arrondissement de Gimont		M.			
396	Izard Joseph délégué de l'Isle-Jourdain		M.			
397	Jaudet Pierre Conseiller d'arrondissement de Riécle		M.			
398	Jaymes Bernard délégué de Plaisance		M.			
399	Jeancoeur Gaston Conseiller Général d'Aignan		M.			
400	Journé Edouard délégué de Montégut-Arros		M.			

NUMÉROS d'inscrip- tion sur la liste générale.	NOM, PRÉNOMS et QUALITÉ DE L'ÉLECTEUR.	NOM ET PRÉNOMS DE L'ÉLECTEUR devant remplacer le délégué inscrit ci-contre.	PARAFE OU SIGNATURE DE L'ASSESSUR CONSTATANT LE VOTE			OBSERVATIONS.
			au 1 ^{er} tour de scrutin.	au 2 ^e tour de scrutin.	au 3 ^e tour de scrutin.	
H01	Labadens Arseline délégué de Bouyloubriu		M.			
H02	Labadie Albert délégué de Fourcès		M.			
H03	Labadie Simon délégué de St Puy		M.			
H04	Labarbe Eli délégué de Bernede		M.			
H05	Labatut Cyprien Conseiller Général à Péguin		M.			
H06	Labénère Firmin délégué de Fleurance		M.			
H07	Labénère Léopold délégué de Labriche		M.			
H08	Laborde Eli délégué de Gazayrouy		M.			
H09	Laborde Maurice délégué de Lelin-Lapuzolle		M.			
H10	Laborie Adrien délégué d'Auradé		M.			
H11	Laborie Henri délégué de Bivès		M.			
H12	Laborie Louis délégué de Clermont Savès		M.			

NUMÉROS d'inscrip- tion sur la liste générale.	NOM, PRÉNOMS et QUALITÉ DE L'ÉLECTEUR.	NOM ET PRÉNOMS DE L'ÉLECTEUR devant remplacer le délégué inscrit ci-contre.	PARAFE OU SIGNATURE DE L'ASSESEUR CONSTATANT LE VOTE			OBSERVATIONS.
			au 1 ^{er} tour de scrutin.	au 2 ^e tour de scrutin.	au 3 ^e tour de scrutin.	
H13	Labourgade Léon délégué d'Aruze		M.			
H14	Labrousche Raymond délégué de Caumont		M.			
H15	Labruune François délégué de St Médard		M.			
H16	Lacaze Léon délégué de Villefranche		M.			
H17	Lacome Jean délégué de Buffort		M.			
H18	Lacomme Aristide délégué de Simorre		M.			
H19	Lacoste Adonis délégué de Bouy-Roque-laure		M.			
H20	Lacoste Fernand délégué de Sarrant		M.			
H21	Lacoste François délégué de Fleurance		M.			
H22	Lacoste Jean Conseiller d'arrondissement d'Auch (Nord)		M.			
H23	Lacoste Joseph délégué de Réans		M.			
H24	Lacourriege Laurent délégué de St Christie d'Armagnac		M.			

NUMÉROS d'inscrip- tion sur la liste générale.	NOM, PRÉNOMS et QUALITÉ DE L'ÉLECTEUR.	NOM ET PRÉNOMS DE L'ÉLECTEUR devant remplacer le délégué inscrit ci-contre.	PARAFE OU SIGNATURE DE L'ASSESSUR CONSTATANT LE VOTE			OBSERVATIONS.
			au 1 ^{er} tour de scrutin.	au 2 ^e tour de scrutin.	au 3 ^e tour de scrutin.	
425	Lacourt Joseph délégué de Cologne		M.			
426	Lacroix Emile délégué de Gavarnet		M.			
427	Lacroix Gaston délégué de Castillon Saris		M.			
428	Ladosuch René délégué de Valence		M.			
429	Lafargue Albert délégué de Ségos		M.			
430	Laffargue Adrien Conseiller d'arrondissement de Lectoure		M.			
431	Laffargue Alban délégué de Terraube		M.			
432	Laffaure Jean délégué de Samatan		M.			
433	Laffitte Clément délégué de St Georges		M.			
434	Laffitte Marcelin délégué d'Ardisas		M.			
435	Laffitte Modestin délégué de Monclar (Cazaubon)		M.			
436	Laffitte Paul délégué d'Ayzieu		M.			

NUMÉROS d'inscrip- tion sur la liste générale.	NOM, PRÉNOMS et QUALITÉ DE L'ÉLECTEUR.	NOM ET PRÉNOMS DE L'ÉLECTEUR devant remplacer le délégué inscrit ci-contre.	PARAFE OU SIGNATURE DE L'ASSESEUR CONSTATANT LE VOTE			OBSERVATIONS.
			au 1 ^{er} tour de scrutin.	au 2 ^e tour de scrutin.	au 3 ^e tour de scrutin.	
437	Laffitte René délégué de Salles d'Armagnac		M.			
438	Laffont Martial délégué de Cuysegu		M.			
439	Laffont Maximin délégué de Mauroux		M.			
440	Lafforgue Eugène délégué de Castéra-Lectourois		M.			
441	Lafforgue François délégué de Nizas		M.			
442	Lafforgue Gaston délégué de Gaujan		M.			
443	Laffourcade Marcellin délégué de St Léonard		M.			
444	Lafon Pierre délégué de Flamarens		M.			
445	Lafontan Léona délégué de Castelnaud d'Arzan		M.			
446	Lafore Damien délégué de Gazanysouy		M.			
447	Lafosse Augustin délégué de Vergoignan		M.			
448	Lagarde Jean délégué de Lasseran		M.			

NUMÉROS d'inscrip- tion sur la liste générale.	NOM, PRÉNOMS et QUALITÉ DE L'ÉLECTEUR.	NOM ET PRÉNOMS DE L'ÉLECTEUR devant remplacer le délégué inscrit ci-contre.	PARAFE OU SIGNATURE DE L'ASSESEUR CONSTATANT LE VOTE			OBSERVATIONS.
			au 1 ^{er} tour de scrutin.	au 2 ^e tour de scrutin.	au 3 ^e tour de scrutin.	
449	Lagarde Jean délégué de Lectoure		M.			
450	Lagardère Albert délégué d'Aignan		M.			
451	Lagarosse Léopold Conseiller d'arrondissement de Nogaro		M.			
452	Lagoudrille Roger délégué d'Armons et Cau		M.			
453	Lahire Georges Conseiller d'arrondissement d'Arrens		M.			
454	Lalanne Albert délégué de Ricourt		M.			
455	Lalanne Jean Marie délégué de Mirapex		M.			
456	Lalubie Jean délégué d'Hauterive		M.			
457	Lamarque Adolphe délégué de Baragnon	Fauque André délégué suppléant de Baragnon	M.			M. Lamarque A. a fait connaître qu'il était malade
458	Lamarque Célestin délégué de Cazaux-Savès		M.			
459	Lamarque Sybain délégué d'Embonville		M.			
460	Lamazère Jean délégué de Mèrens		M.			

NUMÉROS d'inscrip- tion sur la liste générale.	NOM, PRÉNOMS et QUALITÉ DE L'ÉLECTEUR.	NOM ET PRÉNOMS DE L'ÉLECTEUR devant remplacer le délégué inscrit ci-contre.	PARAFE OU SIGNATURE DE L'ASSESEUR CONSTATANT LE VOTE			OBSERVATIONS.
			au 1 ^{er} tour de scrutin.	au 2 ^e tour de scrutin.	au 3 ^e tour de scrutin.	
H61	Lamor Edvard délégué de Cravencières		M.			
H62	Lamore Adrien Conseiller d'arrondissement délégué de Montréal		M.			
H63	Lannes Antonin Conseiller d'arrondissement de St. Clair		M.			
H64	Lannes Arthur délégué de Mauvezin		M.			
H65	Lanta Raymond délégué de l'Isle-Jourdain		M.			
H66	Lapeyre Albert délégué de la Sauvetat		M.			
H67	Lapeyre Ernest délégué de Rogues		M.			
H68	Lapeyre Paul Conseiller Général de Fleurance		M.			
H69	Lapeyrière Adrien Conseiller Général à Montréal		M.			
H70	Lapeyrière Jules délégué de Castin		M.			
H71	Lapeyrière Prosper délégué de Lamothe-Jean		M.			
H72	Laplante Adrien délégué de Brichac (Fleurance)		M.			

NUMÉROS d'inscrip- tion sur la liste générale.	NOM, PRÉNOMS et QUALITÉ DE L'ÉLECTEUR.	NOM ET PRÉNOMS DE L'ÉLECTEUR devant remplacer le délégué inscrit ci-contre.	PARAFE OU SIGNATURE DE L'ASSESEUR CONSTATANT LE VOTE			OBSERVATIONS.
			au 1 ^{er} tour de scrutin.	au 2 ^e tour de scrutin.	au 3 ^e tour de scrutin.	
473	Larcade Gildore délégué de Villecomtal		M.			
474	Larribeau Albert délégué d'Urdens		M.			
475	Larrien Desiré délégué de Marsolan		M.			
476	Larrien Jean délégué de Giscaro		M.			
477	Larrien Léon délégué de Bascons		M.			
478	Larrountis Eugène délégué de St Mont		M.			
479	Larrountis Léon délégué de Cazaubon		M.			
480	Larrouze Justare délégué de Casque		M.			
481	Lary (de) Bernard délégué de Miramont-Labour		M.			
482	Lasartriques Joseph délégué de Condom		M.			
483	Lasmezas Joseph délégué de Sèrempuy		M.			
484	Lasportes Jean Mari délégué de St Arailles		M.			

NUMÉROS d'inscrip- tion sur la liste générale.	NOM, PRÉNOMS et QUALITÉ DE L'ÉLECTEUR.	NOM ET PRÉNOMS DE L'ÉLECTEUR devant remplacer le délégué inscrit ci-contre.	PARAFE OU SIGNATURE DE L'ASSESEUR CONSTATANT LE VOTE			OBSERVATIONS.
			au 1 ^{er} tour de scrutin.	au 2 ^e tour de scrutin.	au 3 ^e tour de scrutin.	
485	Lassagnat Jean délégué de Fleurance		M.			
486	Lassave Dominique délégué de Laymont		M.			
487	Lassave Julien délégué de Labastide-Javès		M.			
488	Lassave Pierre délégué de Courman		M.			
489	Lasserre Alban délégué de Seailles		M.			
490	Lasserre François délégué d'Antiquetieu - Garraus		M.			
491	Lassis Pierre délégué de Cazaubon		M.			
492	Laiiat André délégué de Razengues		M.			
493	Lauray Joseph délégué de St Radegonde		M.			
494	Laurens Fernand délégué de Seaurac et Flourès		M.			
495	Lavergne Hippolyte délégué de Castillon - Debats		M.			
496	Lavemy Alphonse délégué de Caussens		M.			

NUMÉROS d'inscrip- tion sur la liste générale.	NOM, PRÉNOMS et QUALITÉ DE L'ÉLECTEUR.	NOM ET PRÉNOMS DE L'ÉLECTEUR devant remplacer le délégué inscrit ci-contre.	PARAFE OU SIGNATURE DE L'ASSESSUR CONSTATANT LE VOTE			OBSERVATIONS.
			au 1 ^{er} tour de scrutin.	au 2 ^e tour de scrutin.	au 3 ^e tour de scrutin.	
497	Laverny Louis délégué de Roquejeune		M.			
498	Libbe Joseph délégué de Biran		M.			
499	Libe Emile délégué de Bonas		M.			
500	Leygue Eugène Conseiller Général de Miradoux		M.			
501	Leygue Louis délégué de Miradoux		M.			
502	Lille Jean-Louis délégué de St-Justin		M.			
503	Loubatères Edmond délégué de Ju-Belloc		M.			
504	Lorut Maximin délégué de St-Lary		M.			
505	Loumaigne Sylvain Conseiller Général à Risole		M.			
506	Lourtet Pascal délégué de Montégut-Sarès		M.			
507	Lozes Octave délégué de Lalanne-Arqui		M.			
508	Lubis Jules délégué de Cessan		M.			

NUMÉROS d'inscrip- tion sur la liste générale.	NOM, PRÉNOMS et QUALITÉ DE L'ÉLECTEUR.	NOM ET PRÉNOMS DE L'ÉLECTEUR devant remplacer le délégué inscrit ci-contre.	PARAFE OU SIGNATURE DE L'ASSESEUR CONSTATANT LE VOTE			OBSERVATIONS.
			au 1 ^{er} tour de scrutin.	au 2 ^e tour de scrutin.	au 3 ^e tour de scrutin.	
§ 09	Lucante Albert délégué de la Romieu		M.			
§ 10	Lucante Georges délégué de la Romieu		M.			
§ 11	Luro Georges Conseiller d'arrondissement de Marcillac		M.			
§ 12	Lussagnet Jules délégué de Montréal		M.			
§ 13	Lussan Eugène délégué de Bars		M.			
§ 14	Lutman Henri délégué de Gimont		M.			
§ 15	Magen Henri délégué de Montréal		M.			
§ 16	Magnas Joseph délégué de l'Isle-Jourdain		M.			
§ 17	Magné Charles délégué de Bazugues		M.			
§ 18	Magné Lion délégué de Bazian		M.			
§ 19	Magné Paul délégué d'Arblade-le-Bas		M.			
§ 20	Magnoac Ludovic délégué de Boulaur		M.			

NUMÉROS d'inscrip- tion sur la liste générale.	NOM, PRÉNOMS et QUALITÉ DE L'ÉLECTEUR.	NOM ET PRÉNOMS DE L'ÉLECTEUR devant remplacer le délégué inscrit ci-contre.	PARAFE OU SIGNATURE DE L'ASSESEUR CONSTATANT LE VOTE			OBSERVATIONS.
			au 1 ^{er} tour de scrutin.	au 2 ^e tour de scrutin.	au 3 ^e tour de scrutin.	
§21	Mahagne Henri Député du Gers		M.			
§22	Maigné Urbain Délégué de St-Junien-Lengros		M.			
§23	Malhomme Philophile Conseiller d'arrondissement de Sarançon		M.			
§24	Manescau Joseph Délégué suppléant de Barcelonne		M.			
§25	Mangel Joseph Délégué de Mirande		M.			
§26	Marou Roger Délégué de Cazeneuve		M.			
§27	Marrast Pierre Délégué de Sère		M.			
§28	Martin Louis Délégué de Condom		M.			
§29	Masclanis Joseph Conseiller Général d'Eauze		M.			
§30	Masseng Jean Délégué d'Ayguetinte		M.			
§31	Matet Henri Délégué de Monferran Saris		M.			
§32	Matharan Jean Mari Délégué de Carsac		M.			

NUMÉROS d'inscrip- tion sur la liste générale.	NOM, PRÉNOMS et QUALITÉ DE L'ÉLECTEUR.	NOM ET PRÉNOMS DE L'ÉLECTEUR devant remplacer le délégué inscrit ci-contre.	PARAFE OU SIGNATURE DE L'ASSESEUR CONSTATANT LE VOTE			OBSERVATIONS.
			au 1 ^{er} tour de scrutin.	au 2 ^e tour de scrutin.	au 3 ^e tour de scrutin.	
533	Mathieu Urbain délégué de Maurens		M.			
534	Mathio Hyacinthe délégué d'Averon-Bugelle		M.			
535	Mathio Paul Conseiller d'arrondissement d'Aignan		M.			
536	Matignon Raymond Conseiller Général de Nogaro		M.			
537	Mauco Ghésdèle délégué de Saramon		M.			
538	Maurmus Fernand délégué de Montégut (Auch)		M.			
539	Maysen Alfred Conseiller d'arrondissement de Mirande		M.			
540	Mauran Joris délégué de l'Isle-Jourdain		M.			
541	Maurane Fernand délégué de Nogaro		M.			
542	Maymat Henri Conseiller d'arrondissement de Samatan		M.			
543	Médiamole Jean-Baptiste délégué de Sansan		M.			
544	Médiamole Urbain délégué de Durban		M.			

NUMÉROS d'inscrip- tion sur la liste générale.	NOM, PRÉNOMS et QUALITÉ DE L'ÉLECTEUR.	NOM ET PRÉNOMS DE L'ÉLECTEUR devant remplacer le délégué inscrit ci-contre.	PARAFÉ OU SIGNATURE DE L'ASSESEUR CONSTATANT LE VOTE			OBSERVATIONS.
			au 1 ^{er} tour de scrutin.	au 2 ^e tour de scrutin.	au 3 ^e tour de scrutin.	
SH5	Meilhan Joseph Conseiller d'arrondissement de Mirande		M.			
SH6	Mélac Adrien délégué de Bizénil		M.			
SH7	Mélac Louis délégué d'Encausse		M.			
SH8	Mennielle Bernard délégué de St-Auranne Capaux	Debat Gaston délégué suppléant de St-Auranne Capaux	M.			M. Debat Gaston remplace M. Mennielle dont l'élection a été annulée par décision du Conseil de l'Assemblée départementale.
SH9	Mercadier Achille délégué de Castéron		M.			
SS0	Mérillon Jean délégué de Billac		M.			
SS1	Mestre Jean délégué de Sarrant		M.			
SS2	Milbaroux François délégué de L'Isle-Jourdain		M.			
SS3	Millet Jean délégué de St-Ant-Fraudat		M.			
SS4	Mir Armand délégué d'Auch		M.			
SS5	Molié Pierre délégué d'Eauze		M.			
SS6	Moncassin Léon délégué de Mont-d'Astarac		M.			

NUMÉROS d'inscrip- tion sur la liste générale.	NOM, PRÉNOMS et QUALITÉ DE L'ÉLECTEUR.	NOM ET PRÉNOMS DE L'ÉLECTEUR devant remplacer le délégué inscrit ci-contre.	PARAFE OU SIGNATURE DE L'ASSESEUR CONSTATANT LE VOTE			OBSERVATIONS.
			au 1 ^{er} tour de scrutin.	au 2 ^e tour de scrutin.	au 3 ^e tour de scrutin.	
557	Monferran Marcel délégué de Gimont		M.			
558	Montanier Henri délégué de Mauvezin		M.			
559	Montégut René délégué de Castelnaud d'Angles		M.			
560	Monties Jean Conseiller d'arrondissement de Fleurance		M.			
561	Mora Marcel délégué de Cassaigne		M.			
562	Mornès Louis délégué de Callian		M.			
563	Mothe Charles délégué de Manciet		M.			
564	Mothe François délégué de Sarignac Mouta		M.			
565	Mothe Henri délégué d'Ordan-Larroque		M.			
566	Mothe Jean Mari délégué de Jégou		M.			
567	Moulis Marcelin délégué de Noilhan		M.			
568	Moura Louis délégué de Viella		M.			

ARRÊTÉ la présente liste d'émargement à Deux cent six électeurs.

A

Oruch

, le

14 Octobre

1932.

Le Préfet,



[Signature]

ARRÊTÉ la présente liste au nombre de Deux cent six

émargements pour le 1^{er} tour de scrutin.

_____ le 2^e idem.

_____ le 3^e idem.

Le Président du bureau de vote,

Les Scrutateurs,

[Signature]

[Signature]
M. Mejeune

[Signature]
M. Loli

[Signature]

DÉPARTEMENT
du *Gers*

MODÈLE N° 7.

ÉLECTIONS SÉNATORIALES.

(Exécution de la loi du 2 août 1875.)

LISTE D'ÉMARGEMENT
DU *4^{ème}* BUREAU DE VOTE.

(N°s *571* à *714* DE LA LISTE GÉNÉRALE.)

On inscrira sur les listes d'émargement les électeurs portés sur la liste alphabétique publiée le *5 Octobre 1932* et dans le même ordre, sans tenir compte des changements qui auraient pu survenir par suite soit de décès, soit d'annulation d'élections de délégués ou de substitution de suppléants aux délégués.

On aura soin seulement d'inscrire les nouveaux électeurs dans la 3^e colonne, *en regard du nom du délégué qu'ils remplacent*, et de mentionner la cause de cette substitution dans la colonne d'observations.













La troisième colonne restera par conséquent vide lorsque le délégué devra voter; elle ne sera remplie que si un autre électeur doit voter à sa place.

La Préfecture tiendra compte, jusqu'au dernier jour, des modifications à apporter à la liste d'émargement. Le bureau électoral, de son côté, remplira la 3^e colonne au fur et à mesure qu'il admettra des suppléants à voter aux lieu et place des délégués.

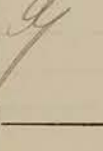
NUMÉROS d'inscrip- tion sur la liste générale.	NOM, PRÉNOMS et QUALITÉ DE L'ÉLECTEUR.	NOM ET PRÉNOMS DE L'ÉLECTEUR devant remplacer le délégué inscrit ci-contre.	PARAFE OU SIGNATURE DE L'ASSESEUR CONSTATANT LE VOTE			OBSERVATIONS.
			au 1 ^{er} tour de scrutin.	au 2 ^e tour de scrutin.	au 3 ^e tour de scrutin.	
571	Damarthe Elie délégué de Noilhan		<i>de</i>			
572	Daples Etienne Conseiller Général de Condom		<i>de</i>			
573	Darbonne Mathieu délégué à Simeziès-Cachan		<i>de</i>			
574	Diolet Lion délégué de Saujac		<i>de</i>			
575	Dogues François délégué de Lagarde-Hachan		<i>de</i>			
576	Dogues Jean délégué de Sectoure		<i>de</i>			
577	Dogues Pierre délégué de Castex d'Armagnac		<i>de</i>			
578	Duilhan Philippe délégué de St. Blancard		<i>de</i>			
579	Dux Adrien Conseiller Général de Buch (Sud)		<i>de</i>			
580	Duz Joseph délégué d'Ornézan		<i>de</i>			
581	Guillet Louis délégué de Condom		<i>de</i>			
582	Oulé Jean Conseiller d'arrondissement de Cologne		<i>de</i>			

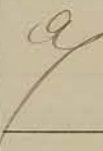
NUMÉROS d'inscrip- tion sur la liste générale.	NOM, PRÉNOMS et QUALITÉ DE L'ÉLECTEUR.	NOM ET PRÉNOMS DE L'ÉLECTEUR devant remplacer le délégué inscrit ci-contre.	PARAFE OU SIGNATURE DE L'ASSESEUR CONSTATANT LE VOTE			OBSERVATIONS.
			au 1 ^{er} tour de scrutin.	au 2 ^e tour de scrutin.	au 3 ^e tour de scrutin.	
583	Lagès Henri délégué de Soustilgès		<i>ly</i>			
584	Lalanque Camille délégué de Cadeilhan (S ^t Clair)		<i>ly</i>			
585	Laouillac Jean délégué de Marambat		<i>ly</i>			
586	Lauh Pierre délégué de Sèctoure		<i>ly</i>			
587	Laysse Edouard délégué de Sassenac		<i>ly</i>			
588	Léguillan Henri délégué de Valence		<i>ly</i>			
589	Lellefigue Urbain délégué de Boquelanne (Auch)		<i>ly</i>			
590	Lérés Félix délégué de Trégouville		<i>ly</i>			
591	Lérés Honoré délégué de S ^t Christaud		<i>ly</i>			
592	Lérés Jules délégué de Castex (Mielan)		<i>ly</i>			
593	Lérés Maurice délégué de Sadevige - Béjiers		<i>ly</i>			
594	Lérés Paul délégué de S ^t Michel.		<i>ly</i>			

NUMÉROS d'inscrip- tion sur la liste générale.	NOM, PRÉNOMS et QUALITÉ DE L'ÉLECTEUR.	NOM ET PRÉNOMS DE L'ÉLECTEUR devant remplacer le délégué inscrit ci-contre.	PARAFE OU SIGNATURE DE L'ASSESEUR CONSTATANT LE VOTE			OBSERVATIONS.
			au 1 ^{er} tour de scrutin.	au 2 ^e tour de scrutin.	au 3 ^e tour de scrutin.	
595	Letit Charles délégué de St Glar		ll			
596	Leyron Emile délégué de Guytousie		ll			
597	Leyrouton-Dartet Albert délégué de Bellegard. Adoultins		ll			
598	Leyrusse Edouard délégué de Betcap. Aquin		ll			
599	Lhilip Adrien Conseiller d'Arrondissement de Condom		ll			
600	Lhilip Jean Conseiller Général de Mauvezin		ll			
601	Licamilh Albert délégué de St Jole de Noé		ll			
602	Liganiol Georges délégué de Esclassan-Labastide		ll			
603	Lins (de) Odor délégué de Monbrun		ll			
604	Liquemilh Eugène délégué de Malabat		ll			
605	Lonsan Henri délégué de Sembouès		ll			
606	Lonsan Joseph délégué de Plaisance		ll			

NUMÉROS d'inscrip- tion sur la liste générale.	NOM, PRÉNOMS et QUALITÉ DE L'ÉLECTEUR.	NOM ET PRÉNOMS DE L'ÉLECTEUR devant remplacer le délégué inscrit ci-contre.	PARAFE OU SIGNATURE DE L'ASSESEUR CONSTATANT LE VOTE			OBSERVATIONS.
			au 1 ^{er} tour de scrutin.	au 2 ^e tour de scrutin.	au 3 ^e tour de scrutin.	
607	Lorterie Marius délégué de St Bies					
608	Louchalan Léon délégué d'Éauze					
609	Lourqué Romain délégué de Faget. Abbatisol					
610	Louy (de) Fernand délégué d'Agensac					
611	Liadère Jean délégué d'Éauze					
612	Liadère Pascal Conseiller Général de Vic. Fegensac					
613	Lieur Jean Marie délégué de Tesson					
614	Luiès Émile délégué de Gazax et Baccarion					
615	Luchouau Cyprien délégué de Courrensan					
616	Luntous Adolphe délégué de Masseube					
617	Lustienne Georges délégué de Goux (Plaisance)					
618	Lustienne Louis délégué de Galiaz					

NUMÉROS d'inscrip- tion sur la liste générale.	NOM, PRÉNOMS et QUALITÉ DE L'ÉLECTEUR.	NOM ET PRÉNOMS DE L'ÉLECTEUR devant remplacer le délégué inscrit ci-contre.	PARAFE OU SIGNATURE DE L'ASSESEUR CONSTATANT LE VOTE			OBSERVATIONS.
			au 1 ^{er} tour de scrutin.	au 2 ^e tour de scrutin.	au 3 ^e tour de scrutin.	
619	Quintäa Lucien délégué de Verlus		uy			
620	Rancon Marius délégué de Saujeterre		uy			
621	Ransan Noël délégué de Sayardens		uy			
622	Redon (de) Jacques délégué de Sigardes		uy			
623	Regourd Pierre délégué de Plaisance		uy			
624	Rey Honoré délégué de Nogaro		uy			
625	Rey Joseph délégué de Sombes		uy			
626	Rhodes Clément délégué de St-Martin d. Goyne		uy			
627	Rigade Ludovic délégué de Beaumarchés		uy			
628	Rimajou Henri délégué de Ganjas		uy			
629	Rivière Henri délégué de Buch		uy			
630	Rizon Joseph délégué de Bernac		uy			

NUMÉROS d'inscrip- tion sur la liste générale.	NOM, PRÉNOMS et QUALITÉ DE L'ÉLECTEUR.	NOM ET PRÉNOMS DE L'ÉLECTEUR devant remplacer le délégué inscrit ci-contre.	PARAFÉ OU SIGNATURE DE L'ASSESEUR CONSTATANT LE VOTE			OBSERVATIONS.
			au 1 ^{er} tour de scrutin.	au 2 ^e tour de scrutin.	au 3 ^e tour de scrutin.	
631	Rolland Laurent délégué d'Agéron - Bergelle		cy			
632	Rouget Charles délégué de Navent - Montane'		cy			
633	Roumat Ferdinand délégué de Monlezun d'Armagnac		cy			
634	Roumat Pierre délégué de Castelnaud d'Azay		cy			
635	Roziès Eyprien délégué d'Antras		cy			
636	Sabathe Adolphe délégué de Teyssie - Massas		cy			
637	Sabathie Simon délégué de St-Jos. Jourdain		cy			
638	Sailhan Joseph délégué de Fleurance		cy			
639	Saragnet Jean délégué de Mirande		cy			
640	Sardac (de) Jules Conseiller Général de Lectoure		cy			
641	Sarrade Marcel délégué de Cornecillan		cy			
642	Sarthé Eugène délégué de Montréal.		cy			

NUMÉROS d'inscrip- tion sur la liste générale.	NOM, PRÉNOMS et QUALITÉ DE L'ÉLECTEUR.	NOM ET PRÉNOMS DE L'ÉLECTEUR devant remplacer le délégué inscrit ci-contre.	PARAFE OU SIGNATURE DE L'ASSESEUR CONSTATANT LE VOTE			OBSERVATIONS.
			au 1 ^{er} tour de scrutin.	au 2 ^e tour de scrutin.	au 3 ^e tour de scrutin.	
643	Saubois Alfred délégué de St-Griède		af			
644	Saucède Jean-Marie délégué de Peyrussac-Vicille		de			
645	Saucède Joseph délégué de Peyrussac-Grande		ce			
646	Saucède Léon délégué de Berdoues		oy			
647	Scoraille (de) François délégué de Blanquefort		ce			
648	Séchan François délégué de Dougledon		de			
649	Sécheyron Noël délégué de St-Marie		de			
650	Seguin Jérôme délégué de Bozes		de			
651	Sembrès Jean-Paul délégué de Melan		de			
652	Sembrès Omer délégué de Gallanne		de			
653	Sémézies Bernard délégué de Seboulin		de			
654	Sémont Urbain délégué de Tolastron		de			

NUMÉROS d'inscrip- tion sur la liste générale.	NOM, PRÉNOMS et QUALITÉ DE L'ÉLECTEUR.	NOM ET PRÉNOMS DE L'ÉLECTEUR devant remplacer le délégué inscrit ci-contre.	PARAFE OU SIGNATURE DE L'ASSESEUR CONSTATANT LE VOTE			OBSERVATIONS.
			au 1 ^{er} tour de scrutin.	au 2 ^e tour de scrutin.	au 3 ^e tour de scrutin.	
655	<i>Senac</i> <i>Alphonse</i> <i>délégué</i> <i>de Miclan</i>		<i>uy</i>			
656	<i>Senac</i> <i>Jean</i> <i>Député</i> <i>du Gers</i>		<i>uy</i>			
657	<i>Sensemat</i> <i>Jean</i> <i>délégué</i> <i>de La Sauvetat</i>		<i>uy</i>			
658	<i>Sentis</i> <i>Pierre</i> <i>délégué</i> <i>de Lectoure</i>		<i>uy</i>			
659	<i>Sentou</i> <i>Fernand</i> <i>Conseiller Général</i> <i>de Bazas</i>		<i>uy</i>			
660	<i>Serès</i> <i>Bernard</i> <i>délégué</i> <i>de Juilles</i>		<i>uy</i>			
661	<i>Serres</i> <i>Antonin</i> <i>délégué</i> <i>de Bajonnette</i>		<i>uy</i>			
662	<i>Sestac</i> <i>Paul</i> <i>délégué</i> <i>de Bagnas</i>		<i>uy</i>			
663	<i>Seyssan</i> <i>Lucien</i> <i>délégué</i> <i>de Belplan</i>		<i>uy</i>			
664	<i>Simon</i> <i>Gabriel</i> <i>délégué</i> <i>de Lahugère</i>		<i>uy</i>			
665	<i>Sommabère</i> <i>Antoine</i> <i>délégué</i> <i>de Blaziert</i>		<i>uy</i>			
666	<i>Sorbet</i> <i>Théophile</i> <i>délégué</i> <i>de Montégut - Auzat</i>		<i>uy</i>			

NUMÉROS d'inscrip- tion sur la liste générale.	NOM, PRÉNOMS et QUALITÉ DE L'ÉLECTEUR.	NOM ET PRÉNOMS DE L'ÉLECTEUR devant remplacer le délégué inscrit ci-contre.	PARAFE OU SIGNATURE DE L'ASSESEUR CONSTATANT LE VOTE			OBSERVATIONS.
			au 1 ^{er} tour de scrutin.	au 2 ^e tour de scrutin.	au 3 ^e tour de scrutin.	
667	Soubiran Jean délégué de Secteur		<i>[Signature]</i>			
668	Soulan Basile délégué de St Anne		<i>[Signature]</i>			
669	Soulès Jean Marie délégué de Peyrusse - Grande		<i>[Signature]</i>			
670	Stébenet Eliu délégué de St Eliu (Lombey)		<i>[Signature]</i>			
671	Suran Ismaël délégué de Sahas		<i>[Signature]</i>			
672	Széléchowski Pierre délégué de Buch		<i>[Signature]</i>			
673	S ^t Andrieux Henri délégué de Poquebrune		<i>[Signature]</i>			
674	S ^t Arailles Jean délégué de Lanessinghe		<i>[Signature]</i>			
675	S ^t Arroman Alexandre délégué de Buch		<i>[Signature]</i>			
676	S ^t Arroman Germain délégué de St Médard		<i>[Signature]</i>			
677	S ^t Arroman Joseph conseiller d'arrondissement de Buch (sud)		<i>[Signature]</i>			
678	S ^t Blancat Ernest délégué de Scissan		<i>[Signature]</i>			

NUMÉROS d'inscrip- tion sur la liste générale.	NOM, PRÉNOMS et QUALITÉ DE L'ÉLECTEUR.	NOM ET PRÉNOMS DE L'ÉLECTEUR devant remplacer le délégué inscrit ci-contre.	PARAFE OU SIGNATURE DE L'ASSESEUR CONSTATANT LE VOTE			OBSERVATIONS.
			au 1 ^{er} tour de scrutin.	au 2 ^e tour de scrutin.	au 3 ^e tour de scrutin.	
679	S ^t Eric Joseph délégué d'Abuch		<i>[Signature]</i>			
680	S ^t Eug Edmond délégué de St Boulan		<i>[Signature]</i>			
681	S ^t Jeannet Henri délégué de Seimur		<i>[Signature]</i>			
682	S ^t Lanne Jules délégué de Fermes d'Armagnac		<i>[Signature]</i>			
683	S ^t Laurens Emile Conseiller général de Samatan		<i>[Signature]</i>			
684	S ^t Luc Arme délégué de Barragachies		<i>[Signature]</i>			
685	S ^{te} Marie Lion délégué d'Ordan - Larroque		<i>[Signature]</i>			
686	S ^t Martin Gerard délégué d'Amber		<i>[Signature]</i>			
687	S ^t Martin Jean Mari délégué de Tancas		<i>[Signature]</i>			
688	S ^t Martin Louis Conseiller d'arrondissement de Combez		<i>[Signature]</i>			
689	Baillac (de) Albert délégué d'Asserbe. Trope		<i>[Signature]</i>			
690	Bajan Joseph délégué de Sabailan		<i>[Signature]</i>			

NUMÉROS d'inscrip- tion sur la liste générale.	NOM, PRÉNOMS et QUALITÉ DE L'ÉLECTEUR.	NOM ET PRÉNOMS DE L'ÉLECTEUR devant remplacer le délégué inscrit ci-contre.	PARAFE OU SIGNATURE DE L'ASSESEUR CONSTATANT LE VOTE			OBSERVATIONS.
			au 1 ^{er} tour de scrutin.	au 2 ^e tour de scrutin.	au 3 ^e tour de scrutin.	
691	Bajan Raymond délégué d'Arich		ay			
692	Béchine' Eli délégué d d Isb. Bouzon		ay			
693	Béchine' Hubert délégué d St Créac		ay			
694	Bhieux Jean délégué d Sagraulet		ay			
695	Thomas Edmond délégué d Lectoure		ay			
696	Thomas Emile délégué d Sabarrièrre		ay			
697	Bible Alexandre délégué d Cartera-Verduzan		ay			
698	Bisse' Andrie Conseiller d'Arrondissement d Nogaro		ay			
699	Bouge Eli délégué d Hamps		ay			
700	Bouznan Isidore Conseiller Général d Sombes		ay			
701	Bourné Jean délégué d Laréc		ay			
703	Bropio Théophile délégué d Montadet.		ay			

NUMÉROS d'inscrip- tion sur la liste générale.	NOM, PRÉNOMS et QUALITÉ DE L'ÉLECTEUR.	NOM ET PRÉNOMS DE L'ÉLECTEUR devant remplacer le délégué inscrit ci-contre.	PARAFE OU SIGNATURE DE L'ASSESEUR CONSTATANT LE VOTE			OBSERVATIONS.
			au 1 ^{er} tour de scrutin.	au 2 ^e tour de scrutin.	au 3 ^e tour de scrutin.	
703	<i>Brouette Lucien</i> délégué de <i>S.^t Dode</i>		<i>ll</i>			
704	<i>Groyes Alcime</i> conseiller d'arrondissement de <i>Mauvezin</i>		<i>ll</i>			
705	<i>Gujague Joseph</i> délégué de <i>Saas (Mirande)</i>		<i>ll</i>			
706	<i>Ufferte Raoul</i> délégué de <i>Gimont</i>		<i>ll</i>			
707	<i>Urbain Alfred</i> délégué de <i>Dauilhac</i>		<i>ll</i>			
708	<i>Verves Jean-Marie</i> délégué de <i>S.^t Grens (Mauvezin)</i>		<i>ll</i>			
709	<i>Vignaux Adolphe</i> délégué de <i>Saguen-Mazous</i>		<i>ll</i>			
710	<i>Vigneaux Elie</i> délégué de <i>Goutz (Mauvezin)</i>		<i>ll</i>			
711	<i>Vignes Emile</i> délégué de <i>Sommes-Debat</i>		<i>ll</i>			
712	<i>Vignolles Albert</i> délégué de <i>Cachours</i>		<i>ll</i>			
713	<i>Villeneuve André</i> délégué de <i>S.^t Arroman</i>		<i>ll</i>			
714	<i>Vivent Auguste</i> délégué de <i>Auterive</i>		<i>ll</i>			

ARRÊTÉ la présente liste d'émargement à *Cent quarante quatre* électeurs.

A

Stuck

, le

1^{er} Octobre

1932.

Le Préfet,



ARRÊTÉ la présente liste au nombre de *Cent quarante quatre*

144 votants

émargements pour le 1^{er} tour de scrutin.

_____ le 2^e *idem*.

_____ le 3^e idem.

Le Président du bureau de vote,

Jan 6/91

Les Scrutateurs,

~~Deere~~ H. Vail
O. Van Dine
Caffille