

66 S 1, Jim : 1885 (janvier
et décembre)

Elections de décembre 1885.

ÉLECTIONS SÉNATORIALES.

(MODÈLE N° 8.)

(EXÉCUTION DES LOIS DES 2 AOÛT 1875 ET 9 DÉCEMBRE 1884.)

PROCÈS-VERBAL des opérations du collège électoral réuni le 13^e 1885,
à Bourg, pour élire un sénateur.

(1) Nom et prénoms du président
du collège. — Président ou vice-pré-
sident ou juge le plus ancien.

L'an mil huit cent quatre-vingt cinq, le treize du mois de Décembre
nous (1) Couinaud, Président
du tribunal de première instance de la ville de Bourg, nous sommes
rendu dans la salle de l'école Carniat à Bourg
local désigné pour la réunion du collège électoral du département de l'Ain
convoqué en vertu du décret du 27 octobre 1885
à l'effet d'élire un sénateur.

Les portes de la salle ont été ouvertes à huit heures du matin et les électeurs ont été
immédiatement introduits.

Nous avons alors appelé à siéger au bureau, comme étant les deux plus âgés et les
deux plus jeunes des électeurs présents, sachant lire et écrire :

M. Brunaud (Jean Louis), né le 3^e 1814
M. Bernard (Pierre Marie), né le 17 avril 1826
M. Benoit (Joseph), né le 6 janvier 1831
M. Bernard (Pierre Marie), né le 17 avril 1826

Le bureau, ainsi constitué, a choisi pour secrétaire M. Guillemet, Louis-Antoine,
né le 20 juillet 1831, électeur.

Les pièces suivantes ont été déposées sur le bureau :

1° Le texte de la loi du 9 décembre 1884 portant modification aux lois organiques
sur l'organisation du sénat et les élections des sénateurs.

2° Le texte de la loi organique du 2 août 1875 sur l'élection des sénateurs modifiée
par la loi du 9 décembre 1884;

3° Le règlement d'administration publique du 26 décembre 1875, fixant le mode
de paiement de l'indemnité de déplacement allouée aux délégués des conseils municipaux,
ainsi qu'un exemplaire du tableau des distances;

4° Le texte du décret de convocation ci-dessus visé;

5° Le texte des décrets organique et réglementaire du 2 février 1852;

6° Les instructions ministérielles sur la tenue de l'assemblée électorale;

7° Le tableau indiquant les résultats de l'élection des délégués et des suppléants dressé
en exécution de l'article 6 de la loi du 2 août 1875;

8° La liste des électeurs sénatoriaux par ordre alphabétique, dressée en exécution de
l'article 9 de la même loi.

(1) Ce paragraphe devra être supprimé si le collège ne comprend pas au moins 200 électeurs.

Le bureau a ensuite réparti les électeurs, par ordre alphabétique, en *trois* sections de vote; de la manière suivante (1) :

	<i>du n° 1 au n° 366</i>			
1 ^{re} Section, de la lettre	—	à la lettre	— 366	électeurs.
2 ^e Section,	— 366	— 743	— 378	—
3 ^e Section,	— 744	— 909	— 466	—
4 ^e Section,	—	—	—	—
5 ^e Section,	—	—	—	—
6 ^e Section,	—	—	—	—
7 ^e Section,	—	—	—	—
8 ^e Section,	—	—	—	—
9 ^e Section,	—	—	—	—
10 ^e Section,	—	—	—	—

Des tables ont été installées dans la salle du vote pour chacune des sections.

Le bureau du collège a désigné comme présidents et scrutateurs de ces sections les électeurs dont les noms suivent :

(2) Indiquer les noms et prénoms des présidents et scrutateurs.

1 ^{re} SECTION	Président	M. (2) <i>Duvion Jean François</i>
		M. <i>Berger, Louis</i>
		M. <i>Hervé, Barthélemy</i>
		M. <i>Bourcelin Alphonse</i>
2 ^e SECTION	Président	M. <i>Verne, Jean Marie</i>
		M. <i>Bellon, Charles</i>
		M. <i>Fontaine, St Joseph</i>
		M. <i>Juliet, François</i>
3 ^e SECTION	Président	M. <i>Piquet Eugène</i>
		M. <i>Chachuat François</i>
		M. <i>Bizot, Jean Jacques Eugène</i>
		M. <i>Porret François</i>
4 ^e SECTION	Président	M. <i>Girard, François Louis</i>
		M. <i>Williat, J^{re} M^{re} Victor</i>
		M.
		M.
5 ^e SECTION	Président	M.
		M.
		M.
		M.

6^e SECTION {
 Président | M.
 | M.
 Scrutateurs | M.
 | M.
 | M.

7^e SECTION {
 Président | M.
 | M.
 Scrutateurs | M.
 | M.
 | M.

8^e SECTION {
 Président | M.
 | M.
 Scrutateurs | M.
 | M.
 | M.

9^e SECTION {
 Président | M.
 | M.
 Scrutateurs | M.
 | M.
 | M.

10^e SECTION {
 Président | M.
 | M.
 Scrutateurs | M.
 | M.
 | M.

Le président du collège, après avoir rappelé que le nombre des sénateurs à élire est de , a déclaré le scrutin ouvert.

Les électeurs se sont rendus, suivant l'ordre alphabétique de leurs noms, aux sections de vote qui leur étaient respectivement assignées.

Le président de chacune des sections avait préalablement ouvert la boîte de scrutin et, après avoir constaté, en présence des électeurs, qu'elle ne renfermait aucun bulletin, il avait remis une des clefs au plus âgé des scrutateurs et gardé l'autre.

Tous les électeurs ont apporté leur bulletin préparé en dehors de la salle du vote.

Ils l'ont remis fermé au président, qui, après s'être assuré qu'il n'en contenait pas d'autre, l'a déposé dans l'urne.

Un des scrutateurs a constaté le vote de l'électeur sur la lettre de convocation que celui-ci lui a remise, soit au moyen d'une signature, soit au moyen de la déchirure d'un des coins de la lettre⁽¹⁾.

Deux autres scrutateurs ont tenu les listes d'émargements qui avaient été mises, en double, à la disposition des bureaux de sections.

Les bureaux de sections n'ont admis à prendre part au scrutin que les électeurs portés sur la liste; lorsqu'un suppléant qui n'était pas personnellement inscrit s'est présenté, ils en ont référé au bureau du collège, qui a décidé s'il devait être admis au lieu et place du délégué. Le nom du suppléant a, dans ce cas, été ajouté sur la liste en regard du nom du délégué, avec mention de la décision du bureau.

(1) La constatation des votes pour les délégués et les suppléants doit toujours avoir lieu par une signature apposée au recto de la lettre de convocation.

Trois membres au moins ont toujours été présents à chaque table de vote et au bureau du collège.

Le scrutin a été clos à midi.

Les membres des bureaux de sections, après avoir arrêté les listes d'émargements et y avoir constaté en toutes lettres le nombre des votants, les ont remises, avec les boîtes de scrutin, au bureau du collège électoral.

Ce bureau a ouvert les boîtes une à une et a compté les bulletins, en comparant le nombre de ces bulletins avec celui des émargements.

Cette vérification a donné les résultats suivants :

	NOMBRE des votants d'après la liste d'émargements.	NOMBRE de bulletins trouvés dans l'urne.	NOMBRE DE BULLETINS	
			en plus.	en moins.
1 ^{re} Section.....	363	363	"	"
2 ^e idem.....	376	376	"	"
3 ^e idem.....	164	164	"	"
4 ^e idem.....				
5 ^e idem.....				
6 ^e idem.....				
7 ^e idem.....				
8 ^e idem.....				
9 ^e idem.....				
10 ^e idem.....				
TOTAUX.....	903	903		

Les bulletins contenus dans chaque boîte ont été ensuite remis aux bureaux de sections qui les avaient reçus; ils en ont opéré le dépouillement de la manière suivante :

A chaque table, un des scrutateurs a ouvert les bulletins et, après en avoir lu le contenu à haute voix, l'a passé à un de ses collègues. Deux autres scrutateurs ont inscrit simultanément les suffrages obtenus par les candidats sur des feuilles préparées à l'avance.

Les membres du bureau du collège et les présidents des sections ont surveillé l'opération sous les yeux des électeurs, les tables ayant été disposées de façon à ce que ceux-ci pussent circuler alentour.

Les bulletins nuls ou douteux n'ont pas été compris dans le dépouillement. Ils ont été réservés pour être soumis à la décision du bureau du collège.

Résultats du dépouillement fait par les bureaux des sections.

	NOMBRE DE BULLETS remis à la section.	NOMBRE DE BULLETS comptés dans le dépouillement.	NOMBRE DE BULLETS réservés à la décision du bureau du collège.	NOMBRE DE SUFFRAGES ATTRIBUÉS À										
				M. Motellet	M. Germain	M. Puthod	M. Chalcy	M. Girod	M. Picquet	M. Bodin	M. Liguët	M.	M.	
1 ^{re} Section	363	363	"	236	117	5	"	1	2	1	"			
2 ^e idem	376	376	"	258	109	6	"	"	2	"	1			
3 ^e idem	164	164	"	108	51	1	1	1	1	"	"			
4 ^e idem														
5 ^e idem														
6 ^e idem														
7 ^e idem														
8 ^e idem														
9 ^e idem														
10 ^e idem														
TOTAUX	903	903	"	602	277	12	1	2	5	1	1			

Les listes de pointage arrêtées et signées par le président et les scrutateurs des sections de vote ont été apportées avec tous les bulletins au bureau du collège.

Le bureau a ensuite statué sur les bulletins réservés et arrêté ainsi qu'il suit le résultat du scrutin :

Nombre d'électeurs inscrits	909
Nombre de votants constaté par les feuilles d'émargements	903
Nombre de bulletins trouvés dans les urnes	903

Calcul de la majorité absolue.

Nombre de votants ⁽¹⁾	903
--	-----

A DÉDUIRE : Bulletins blancs ou ne contenant pas une désignation suffisante, ou dans lesquels les votants se sont fait connaître ⁽²⁾	2
---	---

RESTE pour le chiffre des suffrages exprimés ..	901
---	-----

MAJORITÉ ABSOLUE ⁽³⁾	451
---------------------------------------	-----

(1) Si le nombre des bulletins trouvés dans les urnes ne correspond pas exactement à celui d'émargements, il faut prendre comme chiffre des votants le plus petit nombre.

(2) Ces bulletins doivent être parafés et annexés.

(3) Lorsque le chiffre des suffrages est impair, la majorité est la moitié plus un du nombre pair immédiatement inférieur.

(1) Classer les candidats dans l'ordre décroissant des suffrages obtenus.

Ont obtenu (1)

NOMS ET PRÉNOMS DES CANDIDATS.	NOMBRE DE SUFFRAGES.	
	EN LETTRES.	EN CHIFFRES.
M. Morellet Hippolyte L. Marie	Six cent deux voix	602
M. Germain Henri	Deux cent soixante dix sept	277
M. Puthod Edouard	Douze	12
M. Chaley Camille	Un	1
M. Girod (J. Cain)	Deux	2
M. Picquet Auguste Victor	Cinq	5
M. Botin Robert André	un	1
M. Giquet Honoré	un	1
M.		
M.		
M.		
M.		
M.		
M.		
M.		
M.		
M.		
Bulletins nuls (2).....		

(2) En indiquer la nature et les annexer parafés.

(3) Formule à modifier si aucun des candidats n'obtient au premier tour le nombre de voix nécessaire pour être élu.
Si, au contraire, l'élection est terminée au premier tour, ce qui suit, jusqu'à la clôture du procès-verbal (page 12), devra être supprimé.

M. (3) Morellet (Hippolyte Louis Marie) ayant obtenu un nombre de voix égal au quart des électeurs inscrits et à la majorité absolue été proclamé sénateur .

Le président du collège a fait alors brûler les bulletins non contestés, après avoir publiquement constaté que l'attribution de ces bulletins ne donnait lieu à aucune réclamation.

Observations, réclamations et décisions diverses du bureau.

Le président a ensuite annoncé que la séance serait reprise à deux heures, et qu'il serait procédé à un second tour de scrutin pour l'élection de sénateurs restant à nommer.

Lecture de cette partie du procès-verbal a été donnée à l'Assemblée, qui s'est séparée à heures.

Le Président,

Les Membres du bureau,

Le Secrétaire,

2^e TOUR DE SCRUTIN.

Le même jour, à deux heures, l'Assemblée des électeurs s'est réunie pour la suite des opérations.

Le bureau du collège et ceux des sections de vote sont restés constitués comme il a été dit ci-dessus⁽¹⁾

(1) Si un ou plusieurs des membres du bureau ou des sections avaient été remplacés, il en serait fait mention ici.

Le scrutin est resté ouvert jusqu'à cinq heures.

La réception des votes et le dépouillement ont été effectués de la même manière et ont donné les résultats suivants :

Recensement des bulletins trouvés dans les urnes.

	NOMBRE des votants d'après la liste d'émargements.	NOMBRE de bulletins trouvés dans l'urne.	NOMBRE DE BULLETINS	
			en plus.	en moins.
1 ^{re} Section.....				
2 ^e idem.....				
3 ^e idem.....				
4 ^e idem.....				
5 ^e idem.....				
6 ^e idem.....				
7 ^e idem.....				
8 ^e idem.....				
9 ^e idem.....				
10 ^e idem.....				
TOTAUX.....				

Résultats du dépouillement fait par les bureaux des sections.

	NOMBRE DE BULLETTINS remis à la section.	NOMBRE DE BULLETTINS comptés dans le dépouillement.	NOMBRE DE BULLETTINS réservés à la décision du bureau du collège.	NOMBRE DE SUFFRAGES ATTRIBUÉS À																
				M.	M.	M.	M.	M.	M.	M.	M.	M.	M.							
1 ^{re} Section.....																				
2 ^e idem.....																				
3 ^e idem.....																				
4 ^e idem.....																				
5 ^e idem.....																				
6 ^e idem.....																				
7 ^e idem.....																				
8 ^e idem.....																				
9 ^e idem.....																				
10 ^e idem.....																				
TOTAUX.....																				

Recensement général fait par le bureau du collège après le jugement des bulletins réservés.

Nombre d'électeurs inscrits.....

Nombre de votants constaté par les feuilles d'émargements.....

Nombre de bulletins trouvés dans les urnes.....

Calcul de la majorité absolue.

Nombre de votants ⁽¹⁾.....

A DÉDUIRE : Bulletins blancs ou ne contenant pas une désignation suffisante, ou dans lesquels les votants se sont fait connaître ⁽²⁾.....

RESTE pour le chiffre des suffrages exprimés.....

MAJORITÉ ABSOLUE ⁽³⁾.....

(1) Si le nombre des bulletins trouvés dans les urnes ne correspond pas exactement à celui des émargements, il faut prendre comme chiffre des votants le plus petit nombre.
 (2) Ces bulletins doivent être parafés et annexés.

(3) Lorsque le chiffre des suffrages est impair, la majorité est la moitié plus un du nombre pair immédiatement inférieur.

(1) Classer les candidats dans l'ordre décroissant des suffrages obtenus.

Ont obtenu ⁽¹⁾

NOMS ET PRÉNOMS DES CANDIDATS.	NOMBRE DE SUFFRAGES.	
	EN LETTRES.	EN CHIFFRES.
M.		
M.		
M.		
M.		
M.		
M.		
M.		
M.		
M.		
M.		
M.		
M.		
M.		
M.		
M.		
M.		
M.		
Bulletins nuls (2).....		

(2) En indiquer la nature et les annexer parafés.

(3) Formule à modifier si aucun des candidats n'obtient au second tour le nombre de voix nécessaire pour être élu. Si, au contraire, l'élection est terminée au second tour, ce qui suit, jusqu'à la clôture du procès-verbal (page 12), devra être supprimé.

M. ⁽³⁾ ayant obtenu un nombre de voix égal au quart des électeurs inscrits et à la majorité absolue
été proclamé sénateur .

Le président du collège a fait alors brûler les bulletins non contestés, après avoir publiquement constaté que l'attribution de ces bulletins ne donnait lieu à aucune réclamation.

Observations, réclamations et décisions diverses du bureau.

Le président a ensuite annoncé que la séance serait reprise à sept heures, et qu'il serait procédé à un troisième tour de scrutin pour l'élection d sénateur restant à nommer.

Lecture de cette partie du procès-verbal a été donnée à l'Assemblée, qui s'est séparée à heures.

Le Président,

Le Secrétaire,

Les Membres du bureau,

3^e TOUR DE SCRUTIN.

Le même jour, à sept heures du soir, l'Assemblée des électeurs s'est réunie pour terminer les opérations.

Le bureau du collège et ceux des sections de vote sont restés constitués comme il a été dit ci-dessus (1).

(1) Si un ou plusieurs des membres du bureau ou des sections avaient été remplacés, il en serait fait mention ici.

Le scrutin est resté ouvert jusqu'à dix heures.

La réception des votes et le dépouillement ont été effectués de la même manière et ont donné les résultats suivants :

Recensement des bulletins trouvés dans les urnes.

	NOMBRE des votants d'après la liste d'émargements.	NOMBRE de bulletins trouvés dans l'urne.	NOMBRE DE BULLETINS	
			en plus.	en moins.
1 ^{re} Section				
2 ^e idem				
3 ^e idem				
4 ^e idem				
5 ^e idem				
6 ^e idem				
7 ^e idem				
8 ^e idem				
9 ^e idem				
10 ^e idem				
TOTAUX				

Résultats du dépouillement fait par les bureaux des sections.

	NOMBRE DE BULLETS remis à la section.	NOMBRE DE BULLETS comptés dans le dépouillement.	NOMBRE DE BULLETS réservés à la décision du bureau du collège.	NOMBRE DE SUFFRAGES ATTRIBUÉS À																
				M.	M.	M.	M.	M.	M.	M.	M.	M.	M.							
1 ^{re} Section																				
2 ^e idem																				
3 ^e idem																				
4 ^e idem																				
5 ^e idem																				
6 ^e idem																				
7 ^e idem																				
8 ^e idem																				
9 ^e idem																				
10 ^e idem																				
TOTAUX																				

Recensement général par le bureau du collège après le jugement des bulletins réservés.

Nombre d'électeurs inscrits

Nombre de votants constaté par les feuilles d'émargements

Nombre de bulletins trouvés dans les urnes

Ont obtenu⁽¹⁾ :

(1) Classer les candidats dans l'ordre décroissant des suffrages obtenus.

NOMS ET PRÉNOMS DES CANDIDATS.	NOMBRE DE SUFFRAGES.	
	EN LETTRES.	EN CHIFFRES.
M.		
M.		
M.		
M.		
M.		
M.		
M.		
M.		
M.		
M.		
M.		
M.		
Bulletins nuls (2)		

(2) En indiquer la nature et les annexer parafés.

(3) En cas d'égalité de suffrages au troisième tour, la préférence est déterminée par l'âge. — La formule devrait, en ce cas, être modifiée.

M (3)
 ayant obtenu la pluralité des voix été proclamé sénateur .

Le président du collège électoral a fait alors brûler les bulletins non contestés, après avoir publiquement constaté que l'attribution de ces bulletins ne donnait lieu à aucune réclamation.

Réclamations, observations et décisions diverses du bureau.

Lecture a été donnée de la dernière partie du procès-verbal.

CLÔTURE DU PROCÈS-VERBAL.

L'opération terminée, le présent procès-verbal a été clos à _____ heures, après avoir été rédigé en double exemplaire.

Le bureau y a annexé :

Sous le n° 1, le tableau des résultats de l'élection des délégués, dressé en exécution de l'article 6 de la loi du 2 août 1875 ;

Sous le n° 2, la liste électorale dressée en exécution de l'article 9 de la même loi ;

Sous les n°s _____ à _____, les listes d'émargements en simple exemplaire, les doubles restant déposés, avec le duplicata du procès-verbal, au secrétariat de la préfecture ;

Sous les n°s _____ à _____, les feuilles de pointage ;

Sous les n°s _____ à _____, les bulletins nuls ou douteux dont le détail suit :

- Bulletins blancs.....
- Bulletins ne contenant pas une désignation suffisante . . .
- Bulletins dans lesquels les votants se sont fait connaître.
- Bulletins sur papier non blanc.....
- Bulletins portant des signes extérieurs.....
- Bulletins divers.....

Enfin, sous les n°s _____ à _____, les réclamations ou pièces diverses dont le bureau a décidé l'annexion et dont le détail suit :

Le Président,

Les Membres du bureau,

[Signature] Le Secrétaire,

[Signature]
[Signature]
[Signature]

9975

Extrait des registres des actes de naissance de la ville de Lyon (Rhône), déposés au Greffe du Tribunal civil de ladite ville

Le vingt sept Mars, mil huit cent quarante trois, à trois heures, trois quarts du soir. Pardevant nous Maire de Lyon a comparu sieur Marie Cyrionse Morellet, âgé de trente quatre ans, avocat, demeurant place du petit change n° 164, lequel a présenté un enfant mâle né avant midi à neuf heures du matin dans son dit domicile, de lui comparant et de demoiselle Louise Sophie Mouchron, son épouse, auquel enfant on a donné les prénoms Louis Marie Hippolyte. Présents sieur: Emile Mouchron, âgé de quarante huit ans, Pharmacien rue Royale n° 14 oncle de l'enfant et Laurent Morellet, quarante trois ans, négociant, rue Prat d'argent, n° 13, grand oncle de l'enfant. Lesquels ainsi que le père ont signé avec nous le présent acte après lecture faite. suivent les signatures.

Pour extrait conforme, de lire sur papier blanc à la requête de Monsieur le Directeur de la République

Le Greffier du Tribunal

VOUS PRÉSENTEZ EN LA QUALITÉ QUI A PRIS
M. LE PRÉSIDENT ÉTANT ABSENT
DE M. *Maillan*
LYON, le 9 Avril 1877

J. Gray



M. Maillan

ÉLECTIONS SÉNATORIALES.

LISTE DES ÉLECTEURS SÉNATORIAUX

PAR ORDRE ALPHABÉTIQUE,

DRESSÉE EN EXÉCUTION DE L'ARTICLE 9 DE LA LOI DU 2 AOÛT 1875.

NUMÉROS d'ordre.	NOMS ET PRÉNOMS DES ÉLECTEURS.	QUALITÉ : (DÉPUTÉ, CONSEILLER GÉNÉRAL ou d'arrondissement, délégué ou suppléant de la commune de.....)	SUPPLÉANTS DES DÉLÉGUÉS. <small>Placer dans cette colonne, en regard du nom des délégués, les noms des suppléants qui sont appelés éventuellement à les remplacer. (Les noms de tous les suppléants de chaque commune devront être inscrits dans l'ordre de leur nomination, en regard du nom de chacun des délégués de la commune.)</small>	OBSERVATIONS.
1	Achard, Pierre	Délégué		
2	Achard, P ^{re} J ^h	1 ^{er}		
3	Adam, Philibert	2 ^e		
4	Agnat, J ^e B ^{te}	1 ^{er}		
5	Agnet, Joseph	2 ^e		
6	Alamercery, J ^e M ^{re}	1 ^{er}		
7	Alamercery, Joseph	2 ^e		
8	Alamercery, Pierre	3 ^e		
9	Alibert, Claude	1 ^{er}		
10	Allombert, Louis	2 ^e		
11	Ancian, Francis	1 ^{er}		
12	Ancian, Etienne	2 ^e		
13	André, Claude	1 ^{er}		
14	Andrié, Aug ^{te}	2 ^e		
15	Anson, Antoine	1 ^{er}		
16	Arpin-Gonnet, Claudius	1 ^{er}	Arpin Jean	
17	Arambourg, J ^e F ^{ois}	1 ^{er}		
18	Aubert, J ^e Marie	1 ^{er}		
19	Aufarrey, M ^{re} J ^h	1 ^{er}		
20	Augier, J ^e B ^{te}	1 ^{er}		

Encargement

NUMÉROS d'ordre.	NOMS ET PRÉNOMS DES ÉLECTEURS.	QUALITÉ : (DÉPUTÉ, CONSEILLER GÉNÉRAL ou d'arrondissement, délégué ou suppléant de la commune de.....)	SUPPLÉANTS DES DÉLÉGUÉS. Placer dans cette colonne, en regard du nom des délégués, les noms des suppléants qui sont appelés éventuellement à les remplacer. (Les noms de tous les suppléants de chaque commune devront être inscrits dans l'ordre de leur nomination, en regard du nom de chacun des délégués de la commune.)	OBSERVATIONS.
21	Brignon, François	Délégué		
22	Bachoud, J ^e	Conseiller d'arrond ^{g^e}		
23	Badez, Célestin	Délégué		
24	Badoux, Pierre	5 ^e		
25	Bail, Pierre	7 ^e		
26	Baillet, Charles	9 ^e		
27	Bailly, Jean	9 ^e		
28	Baissard, Félix	9 ^e		
29	Bal, Eugène	5 ^e		
30	Balansard, Pierre	9 ^e		
31	Ballivy, Emile	9 ^e		
32	J ^e de Balore, H ^e ch ^e	Conseiller Général		
33	Barbe, Emile	Délégué		
34	Barbier, Emile	Conseiller G ^{at}		
35	Barbier, Gaspard	Délégué		
36	Baridat, J ^e Pierre	9 ^e		
37	Baridat, M ^e Denis	9 ^e		
38	Baridat, Melchior	9 ^e		
39	Baridon, Antoine	9 ^e		
40	Barlet, Auguste	9 ^e		
41	Baron, L ^e Joseph	9 ^e		
42	Barral, Benoît	9 ^e		
43	Barrier, Laurent	Conseiller d'arrond ^{g^e}		
44	Bas, Michel	Délégué		
45	Baudin, Camille	Conseiller Général		

NUMÉROS d'ordre.	NOMS ET PRÉNOMS DES ÉLECTEURS.	QUALITÉ : (DÉPUTÉ, CONSEILLER GÉNÉRAL ou d'arrondissement, délégué ou suppléant de la commune de.....)	SUPPLÉANTS DES DÉLÉGUÉS. Placer dans cette colonne, en regard du nom des délégués, les noms des suppléants qui sont appelés éventuelle- ment à les remplacer.	OBSERVATIONS.
46	Bautin, Jacques	Délégué		
47	Bayard, Charles	Conseiller G. et		
48	Bazub, Louis	Délégué		
49	Beaudet, Aug ^{te}	9 ^e		
50	Bégerant, Anthelme	9 ^e		
51	Belayssou, Antoine	9 ^e		
52	Belin, Jean	9 ^e		
53	Bellet, Claude	9 ^e		
54	Bellod, Auguste	9 ^e		
55	Bellon, Clément	9 ^e		
56	Benoit, François	9 ^e		
57	Benoit, Joseph	9 ^e		
58	Benoit-Guyot	9 ^e		
59	Benoit-Jeannin	9 ^e		
60	Bérard, Marin	9 ^e		
61	Bérard Bernard	9 ^e		
62	Bérezziat, Léon	9 ^e		
63	Berger, Denis	9 ^e		
64	Bergerat, Hippolyte	9 ^e		
65	Bernard, Pétrus	9 ^e		
66	Bernard, Jules	9 ^e		
67	Bernard, François	9 ^e		
68	Bernard, Ch. M ^{ie}	9 ^e		
69	Bernard, Emile	9 ^e		
70	Bernard, J ^h Marie	9 ^e		

margement

NUMÉROS d'ordre.	NOMS ET PRÉNOMS DES ÉLECTEURS.	QUALITÉ : (DÉPUTÉ, CONSEILLER GÉNÉRAL ou d'arrondissement, délégué ou suppléant de la commune de....)	SUPPLÉANTS DES DÉLÉGUÉS. Placer dans cette colonne, en regard du nom des délégués, les noms des suppléants qui sont appelés éventuelle- ment à les remplacer.	OBSERVATIONS. <i>Margement</i>
71	Bernard, Pierre M ^e	Conseiller d'arrond ^{mt}		
72	Bernardet, P ^{re} André	Délégué		
73	Berne, Etienne	9 ^e		
74	Bernel, J ^e Hippolyte	9 ^e		
75	de Bernis, J ^{os} Justin Bern ^e	9 ^e		
76	Bernollin, Louis	9 ^e		
77	Berrod, François	9 ^e		
78	Berrucay, L ^e Cyrille	9 ^e		
79	Berry, Antoine	9 ^e		
80	Berry, Benoit	9 ^e		
81	Berthet, Louis	9 ^e		
82	Berthet, Pierre	9 ^e		
83	Berthet, Bondet, J ^{os}	9 ^e		
84	Berthelon, L ^e	9 ^e		
85	Berthelon, Pierre	9 ^e		
86	Bertrand, Adolphe	9 ^e		
87	Berujon, Paul	9 ^e		
88	Béroz, Joseph	9 ^e		
89	Béry, Ant ^{me} Edmond	9 ^e		
90	Béry, Victor	9 ^e		
91	Beysson, André	9 ^e		
92	Bidault, Henri	9 ^e		
93	Bidet, Hippolyte	9 ^e		
94	Billard, Hippolyte	9 ^e		
95	Billion-Ley, Henri	9 ^e		

NUMÉROS d'ordre.	NOMS ET PRÉNOMS DES ÉLECTEURS.	QUALITÉ : (DÉPUTÉ, CONSEILLER GÉNÉRAL ou d'arrondissement, délégué ou suppléant de la commune de.....)	SUPPLÉANTS DES DÉLÉGUÉS. Placer dans cette colonne, en regard du nom des délégués, les noms des suppléants qui sont appelés éventuelle- ment à les remplacer.	OBSERVATIONS.
96	Billion, Gabriel	Délégué		
97	Bizot, Eugène	Conseiller d'arrondissement		
98	Bizot, J ^e Antoine	Délégué		
99	Blanc, François	9 ^e		
100	Blanc, J ^e Léopold	9 ^e		
101	Blanc-Benon, J ^e Anthelme	9 ^e		
102	Boillard, Pierre	9 ^e		
103	Bodin, Robert-Audré	Conseiller Gal		
104	Bœuf, Antoine	Délégué		
105	Bœuf, François	9 ^e		
106	Bois, François	9 ^e		
107	de Boisset, Ch ^{ls}	9 ^e		
108	Boix, Louis	9 ^e		
109	Bollachon, Pierre	9 ^e	Pelletier François	
110	Bollet, Ch ^{ls} J ^e	Conseiller d'arrond ^{mt}		
111	Bollet, Donat	Délégué		
112	Bolliet, J ^e B ^{te}	9 ^e	Bouvier Aimé	
113	Bonamour, Alexandre	9 ^e		
114	Bondet, Gustave	9 ^e		
115	Bondet, Louis	9 ^e		
116	Bondier, Emile	Conseiller Général		
117	Bonnefoi, Hippolyte	Délégué		
118	Bonneville, Joseph	9 ^e		
119	Bonthouy, Françoise	Conseiller Général		
120	Borgat, Jean	Délégué		

NUMÉROS d'ordre.	NOMS ET PRÉNOMS DES ÉLÉCTEURS.	QUALITÉ : (DÉPUTÉ, CONSEILLER GÉNÉRAL ou d'arrondissement, délégué ou suppléant de la commune de.....)	SUPPLÉANTS DES DÉLÉGUÉS. Placer dans cette colonne, en regard du nom des délégués, les noms des suppléants qui sont appelés éventuelle- ment à les remplacer.	OBSERVATIONS.
121	Bornand, François	Délégué		
122	Bornand, Jules	1 ^{er}		
123	Bouchon, Hécure	Conseiller d'arrond ^{mt}		
124	Bonchet, Albert	Délégué		
125	Bouillet, Pierre	1 ^{er}		
126	Boulon, Victor	1 ^{er}		
127	Bourbon, Jean	1 ^{er}		
128	Bouly, Pierre	1 ^{er}		
129	Boucelin, Alphonse	1 ^{er}		
130	Bouvant, Antoine	1 ^{er}		
131	Bouvard, François	1 ^{er}		
132	Bouvier, Guill ^{aux} -Abel Emanouel	1 ^{er}		
133	Bouvier, Marin	1 ^{er}		
134	Bouvier, Jacques	1 ^{er}		
135	Bouvier, Laurent	1 ^{er}		
136	Bozon, Alphonse	1 ^{er}		
137	Bozonet, Honoré	Conseiller Gal		
138	Branchu, Ferdinand	Délégué		
139	Brechon, Joseph	1 ^{er}		
140	Bresse J ^h Marie	1 ^{er}		
141	Bret, Jules César	Conseiller d'arrond ^{mt}		
142	Brevet, Félix	Délégué		
143	Brevet, J ^h Marie	1 ^{er}		
144	Brillat, Hippolyte Rosely	1 ^{er}		
145	Brillat-Savarin, Frédéric	Conseiller Gal		

Emanouel

NUMÉROS d'ordre.	NOMS ET PRÉNOMS DES ÉLECTEURS.	QUALITÉ : (DÉPUTÉ, CONSEILLER GÉNÉRAL ou d'arrondissement, délégué ou suppléant de la commune de....)	SUPPLÉANTS DES DÉLÉGUÉS. Placer dans cette colonne, en regard du nom des délégués, les noms des suppléants qui sont appelés éventuelle- ment à les remplacer.	OBSERVATIONS.
146	Brochu, J ^e Mo ⁱ	Délégué		
147	Broyer, J ^e Pierre	9 ^e		
148	Broyer, Louis	9 ^e		
149	Brun, Antoine	Conseiller d'arrond ^{mt}		
150	Brun, Louis	Délégué		
151	Brunaud, J ^e L ^s	9 ^e		
152	Brossard, Maria	9 ^e		
153	Brunier, Cléopâtre	9 ^e		
154	Brussillon, Michel	9 ^e		
155	Buad, Jacques	9 ^e		
156	Buchet, Jean	9 ^e		
157	Bucillat, Jacques	9 ^e		
158	Buffard, Benoît	9 ^e		
159	Buffat, Joseph	9 ^e		
160	Buiron, J ^e François	9 ^e		
161	Buridon, Constant	9 ^e		
162	Burtin, Camille	9 ^e		
163	Bussillat, L ^s Charles	9 ^e		
164	Cabut, Cl ^{te} Marie	9 ^e		
165	Cadegros, Joseph	9 ^e		
166	Caillet, Joseph	9 ^e		
167	Candry, Anthelme	9 ^e		
168	Carrel, Frédéric	9 ^e		
169	Carrier, Albert	9 ^e		
170	Carrier, Alfred	9 ^e		

NUMÉROS d'ordre.	NOMS ET PRÉNOMS DES ÉLECTEURS.	QUALITÉ : (DÉPUTÉ, CONSEILLER GÉNÉRAL ou d'arrondissement, délégué ou suppléant de la commune de.....)	SUPPLÉANTS DES DÉLÉGUÉS. Placer dans cette colonne, en regard du nom des délégués, les noms des suppléants qui sont appelés éventuelle- à les remplacer.	OBSERVATIONS.
171	Carrier, Louis	Délégué		
172	Carriehon, Jules	9 ^e		
173	Carrier, Marc	9 ^e		
174	Carron, Eugène	9 ^e		
175	Cartier, Étienne	9 ^e		
176	Castin, André	9 ^e		
177	Catin, Pierre	9 ^e		
178	Cattet, Joseph	9 ^e		
179	Ceyzeriat, François	9 ^e		
180	Chabrouty, André	9 ^e		
181	Chachuat, François	9 ^e		
182	Chaffurin, Joseph	9 ^e		
183	Chalanton, Emmanuel	9 ^e		
184	Chalon, Julien	9 ^e		
185	Chamart, Louis	9 ^e		
186	Chambard, Claude	9 ^e		
187	Chambre Camille	Conseiller d'arrond.		
188	Chamotot, Jules	Délégué		
189	Chanel, Félix	9 ^e		
190	Chanel, François	9 ^e		
191	Chanel, Jules	9 ^e		
192	Chapel, Cl ^{te} Antoine	9 ^e		
193	Chapuis, J ^{te}	9 ^e	Bouillet Philippe	
194	Charnay, Claude	9 ^e		
195	Charpigny, Benoît	9 ^e		

NUMÉROS d'ordre.	NOMS ET PRÉNOMS DES ÉLECTEURS.	QUALITÉ : (DÉPUTÉ, CONSEILLER GÉNÉRAL ou d'arrondissement, délégué ou suppléant de la commune de...)	SUPPLÉANTS DES DÉLÉGUÉS.	OBSERVATIONS.
196	Charpillon, Eugène	Délégué		
197	Charrin, Antoine	9 ^e		
198	Chartron, Casimir	9 ^e		
199	Chavet Claude Laurent	9 ^e		
200	Chavrin, J ^e M ^{ie}	9 ^e	Alphonse Landy J ^e M ^{ie}	
201	Chassignol, J ^e M ^{ie}	9 ^e		
202	Chastaing, Paul	9 ^e		
203	Chatelain Jean	9 ^e		
204	Chatelain, Louis	9 ^e		
205	Chatron, L ^e alph ^e	9 ^e		
206	Chauville J ^e Marie	9 ^e		
207	Charent, Simon	9 ^e		
208	Chavignon, François	9 ^e		
209	Chavet J ^e B ^e	9 ^e		
210	Chazy J ^e Philibert	9 ^e		
211	Chenu J ^e M ^{ie}	9 ^e		
212	Chevalier Adolphe	Conseiller d'arrond ^{9^e}		
213	Chevalier, Philippe	Délégué		
214	Chevalon Joseph	9 ^e		
215	Chevelu Joseph	9 ^e		
216	Cherrolat, Etienne	9 ^e		
217	Chichouy, Arthur	9 ^e		
218	Cizave, Eugène	9 ^e		
219	Claitte, J ^e A ^e	9 ^e		
220	Claret, J ^e A ^e	9 ^e		

NUMÉROS d'ordre.	NOMS ET PRÉNOMS DES ÉLECTEURS.	QUALITÉ : (DÉPUTÉ, CONSEILLER GÉNÉRAL ou d'arrondissement, délégué ou suppléant de la commune de.....)	SUPPLÉANTS DES DÉLÉGUÉS. Placer dans cette colonne, en regard du nom des délégués, les noms des suppléants qui sont appelés éventuelle- ment à les remplacer.	OBSERVATIONS.
221	Clavel, Joseph	Délégué		
222	Clerc, Antoine	9 ^e		
223	Clerc, Auguste	Conseiller d'arrondissement		
224	Clerc, Eugène	Délégué		
225	Clerc, J ^m Adrien	9 ^e		
226	Clerc, Auguste	9 ^e		
227	Colas, Charles	9 ^e		
228	Cochet, Claude	9 ^e		
229	Cochet, Justave	9 ^e		
230	Cochet, Pierre	9 ^e		
231	Cocogne, J ^m	9 ^e		
232	Cocogne, Julien	9 ^e		
233	Collomb, Jean	9 ^e		
234	Colombet, J ^m N ^e	9 ^e		
235	Collet, Cyrille	9 ^e		
236	Collet, Jean	9 ^e		
237	Collet, J ^m Pierre	9 ^e		
238	Collotte, Charles	9 ^e		
239	Combarat, Auguste	9 ^e		
240	Combarat, J ^m	9 ^e		
241	Comte, Louis	9 ^e		
242	Comte, François	9 ^e		
243	Comtet, Ch ^m J ^m	9 ^e		
244	Bouvier, Louis	9 ^e		
245	Bordier, Louis	9 ^e		

Emergence

NUMÉROS d'ordre
246
247
248
249
250
251
252
253
254
255
256
257
258
259
260
261
262
263
264
265
266
267
268
269
270

NUMÉROS d'ordre.	NOMS ET PRÉNOMS DES ÉLECTEURS.	QUALITÉ : (DÉPUTÉ, CONSEILLER GÉNÉRAL ou d'arrondissement, délégué ou suppléant de la commune de.....)	SUPPLÉANTS DES DÉLÉGUÉS.	OBSERVATIONS.
246	Bornuty, Auguste	Délégué		<i>Emancipation</i>
247	Boral, Louis	9 ^e		
248	Bortot, Germain	9 ^e		
249	Bostaz, Gustave	9 ^e		
250	Bote, Marius	9 ^e	Bouvard J ^e B ^e Marin	
251	Bote, Pierre	9 ^e		
252	Bottin, Paul	9 ^e		
253	Cotton, Clément	9 ^e		
254	Courbe, Micholet	9 ^e		
255	Courdioux, Joseph ^{alphonse}	9 ^e		
256	Courtois, Joseph	9 ^e		
257	Criepel, J ^e P ^e	9 ^e		
258	Cressat, Triscine	9 ^e		
259	Cressat, Joseph	9 ^e		
260	Brochat, Adrien	9 ^e		
261	Brozet, Jean	9 ^e		
262	Bruiziat, Claude	9 ^e		
263	Curt, Marie	9 ^e		
264	Curtin, Laurent B ^e Marin	9 ^e		
265	Cuturier, J ^e M ^e	9 ^e		
266	Dagallier, Benoit	9 ^e		
267	Dagailler, J ^e M ^e	9 ^e		
268	Dagand, Pierre-Joseph	9 ^e		
269	Daloz, Constant	9 ^e		
270	Darbin, Jean	9 ^e		

6

+

NUMÉROS d'ordre.	NOMS ET PRÉNOMS DES ÉLECTEURS.	QUALITÉ : (DÉPUTÉ, CONSEILLER GÉNÉRAL ou d'arrondissement, délégué ou suppléant de la commune de....)	SUPPLÉANTS DES DÉLÉGUÉS. Placer dans cette colonne, en regard du nom des délégués, les noms des suppléants qui sont appelés éventuelle- ment à les remplacer.	OBSERVATIONS.
271	Darmet, ²⁷¹ Joseph-Armand	Délégué		
272	Darmet, Jean	1 ^{er}		
273	Darmet, J ^{rs} Baptiste	1 ^{er}		
274	Daujat, Auguste	1 ^{er}		
275	Daujat, Victor N ^o	1 ^{er}		
276	Davenet, François	1 ^{er}		
277	David, Jules	1 ^{er}		
278	Dazord, Laurent	1 ^{er}		
279	Debourg, Camille-André	1 ^{er}		
280	Decher, Jean	1 ^{er}		
281	Decour, Alexandre	1 ^{er}		
282	Définot, Louis	Conseiller Général		
283	Déglétagne, Jules	Délégué		
284	Degoué, Michel	1 ^{er}		
285	Dequette, Jean	Conseiller d'Arrond ^{mt}		
286	Delastres, Pierre	Délégué		
287	Deloin, François	1 ^{er}		
288	Delorme, Antoine	1 ^{er}		
289	Delorme, Cl ^{rs} Ch ^{rs} Philé	1 ^{er}		
290	Demias, Claude	1 ^{er}		
291	Depallière, Jules	1 ^{er}		
292	Depay, J ^{rs} Claude	1 ^{er}		
293	Dequincieux, Antoine	1 ^{er}		
294	Dérignat, P ^{rs} N ^o	1 ^{er}		
295	Descours, Victor-Jubin	1 ^{er}		
296	Desplanches, Bern ^{rs} J ^{rs}	1 ^{er}		
297	Desplanche, Emile	Conseiller d'Arrond ^{mt}		
298	Desplanche, Michel	Délégué		
299	Desportes, François	1 ^{er}		
300	Desrayaut, Aimé	1 ^{er}		
301	Dehieux, Louis	1 ^{er}		
302	Desaut ^{rs} J ^{rs} Maxim	1 ^{er}		

Municipalité

NUMÉROS d'ordre.	NOMS ET PRÉNOMS DES ÉLECTEURS.	QUALITÉ : (DÉPUTÉ, CONSEILLER GÉNÉRAL ou d'arrondissement, délégué ou suppléant de la commune de. . . .)	SUPPLÉANTS DES DÉLÉGUÉS.	OBSERVATIONS.
303	Didier, J ^m B ^{te}	Délégué		Suppléant
304	Diennet, Pierre	9 ^e		B
305	Diénon, Jean	9 ^e		B
306	Dilas, Alphonse	9 ^e		B
307	Diot, Claude-Marie	9 ^e		B
308	Dodard, Pierre	9 ^e		B
309	Dondé, César Etienne	9 ^e		B
310	Donier, J ^m B ^{te}	9 ^e		B
311	Dor, Alphonse	9 ^e		B
312	Dor, Joseph	9 ^e		B
313	Dothal, P ^{re} Marie	9 ^e		B
314	Doucet, Joseph	9 ^e		B
315	Doussat, J ^m François	Conseiller Général		B
316	Douvie, Victor	Délégué		B
317	Drouin, Etienne	9 ^e		B
318	Druet, Alphonse	9 ^e		B
319	Drujon, François	9 ^e		B
320	Dubois, Denis	9 ^e		B
321	Dubois, Marie Perle	9 ^e		B
322	Dubois, Joseph	Conseiller d'Arrondissement		B
323	Dubois, Joseph	Délégué		B
324	Dubois, Victor	9 ^e		B
325	Dubost, C ^{te} Caroline	9 ^e		B
326	Dubreuil, Célestin	9 ^e		B
327	Dubreuil, Louis	9 ^e		B
328	Duby, Michel	9 ^e		B
329	Duc, François	9 ^e		B
330	Ducher, Claude	Député		B
331	Ducrot de Langes, J ^m Max	Délégué		B
332	Ducroux, Michel	9 ^e		B
333	Duet, J ^m M ^{re}	9 ^e		B
334	Dufour, Félix	9 ^e		B

NUMÉROS d'ordre.	NOMS ET PRÉNOMS DES ÉLECTEURS.	QUALITÉ : (DÉPUTÉ, CONSEILLER GÉNÉRAL ou d'arrondissement, délégué ou suppléant de la commune de.....)	SUPPLÉANTS DES DÉLÉGUÉS. Placer dans cette colonne, en regard du nom des délégués, les noms des suppléants qui sont appelés éventuelle- ment à les remplacer.	OBSERVATIONS.
---------------------	-----------------------------------	--	---	---------------

335	Dufour, Frédéric	Délégué		
336	Dufour, Jules	90		
337	Dufour, Hippolyte	90		
338	Dugas, Victor	Conseiller G ^{al}		
339	Dumarey, Antoine	Délégué		
340	Dumont, Francis	90		
341	Dunoir, L ^e Joseph	90		
342	Dupont, Jean	Conseiller d'Arrond ^{mt}		
343	Dupuy, Louis	Conseiller G ^{al}		
344	Duraffour, Auguste	Délégué		
345	Duraffour, Antoine	90		
346	Duraffour, Théodore	90		
347	Durand, Constant	90		
348	Durand, Emmanuel	90		
349	Durand, François	90		
350	Durand, Frédéric	90		
351	Durand, J ^e Baptiste	90		
352	Durand, L ^e Jules	90		
353	Durochat, Anthelme	90		
354	Durochas, Louis Luc	Conseiller d'Arrond ^{mt}		
355	Duroveray, Auguste	Délégué		
356	Dutant, Claude	90		
357	Duthion, J ^e Baptiste	90		
358	Edouard, A ^e	90		
359	Emery, François	Conseiller d'Arrond ^{mt}		
360	Emery, Louis	Délégué		
361	Evieux, Claude	90		
362	Fallavier, Frédéric	Délégué		
363	Fauchy, Jean	90		
364	Favier, Ernest	90		
365	Favier, Eugène	90		
	le Maire			

P. Boyard
 M. L. Verrier
 Bugey

NUMÉROS d'ordre.	NOMS ET PRÉNOMS DES ÉLECTEURS.	QUALITÉ : (DÉPUTÉ, CONSEILLER GÉNÉRAL ou d'arrondissement, délégué ou suppléant de la commune de....)	SUPPLÉANTS DES DÉLÉGUÉS. Placer dans cette colonne, en regard du nom des délégués, les noms des suppléants qui sont appelés éventuelle- ment à les remplacer.	OBSERVATIONS.
366	Farre, Isidore	Délégué		<i>Emergence</i>
367	Farre, Louis	1 ^{er}		
368	Farre, M ^{me} Marie	2 ^e		
369	Favier, Jean	3 ^e		
370	Ferret, Louis	4 ^e		
371	Péras, François	5 ^e		
372	Fiquet, Joseph	6 ^e	Meignet Lucien	
373	Finaz, Marie Henry	7 ^e		
374	Flamand, Joseph	8 ^e		
375	Faroud, Célestin	9 ^e		
376	Fawe, Louis	10 ^e		
377	Favier, Ferdinand	11 ^e		
378	Favier, Irénée	12 ^e		
379	Farre, Cl ^{te} Marie	13 ^e		
380	Farre, Théodore	Conseiller d'arrond ^{mt}		
381	Ferrand, J ⁿ Claude	Délégué		
382	Ferrand, J ⁿ J ⁿ	1 ^{er}		
383	Fiquet, Claude Étienne	Conseiller d'arrond ^{mt}		
384	Flandrin, Jean	Délégué		
385	Fleury, Charles L ^s	2 ^e		
386	Follia, Benoît	3 ^e		
387	Fonlupt, Barthélemy	4 ^e		
388	Fontaine, L ^s J ⁿ	5 ^e		
389	Folliet, J ⁿ Antoine	6 ^e		
390	Fontenelle, Stéphane	Conseiller G ^{al}		
391	Foray, Joseph	Délégué		
392	Fouilloux, Ch ^{les} Édouard	1 ^{er}		
393	Fournier, Anthelme	2 ^e		
394	Fournier, Anthelme	3 ^e		
395	Fournier, Henri	4 ^e		
396	Fournier, Joseph	5 ^e		
397	Fournier, Louis	6 ^e		

NUMÉROS d'ordre.	NOMS ET PRÉNOMS DES ÉLECTEURS.	QUALITÉ : (DÉPUTÉ, CONSEILLER GÉNÉRAL ou d'arrondissement, délégué ou suppléant de la commune de.....)	SUPPLÉANTS DES DÉLÉGUÉS. Placer dans cette colonne, en regard du nom des délégués, les noms des suppléants qui sont appelés éventuelle- ment à les remplacer	OBSERVATIONS. <i>manquements</i>
---------------------	-----------------------------------	--	--	-------------------------------------

398	Tourner, Paul		Délégué	
399	Tragnay, J ^e M ^{ie}		9 ^e	
400	Tremion, Isaac		9 ^e	
401	Troment, J ^e M ^{ie} Antoine		9 ^e	
402	Troment, J ^e B ^{te}		9 ^e	
403	Gagneux, Antoine		9 ^e	
404	Gagneux, Claude		9 ^e	
405	Gaillard, Albert		9 ^e	
406	Gaillard, Benoît		9 ^e	
407	Gaillard, Françoise		9 ^e	
408	Gaillard, Hubert	Conseiller d'arrondissement		
409	Gaillard, Joseph		Délégué	
410	Gaillot, J ^e Rose		9 ^e	
411	Gaitet, François		9 ^e	
412	Galle, Jean		9 ^e	
413	Galley, J ^e Louis		9 ^e	
414	Galley, Jules		9 ^e	
415	Gallion, Claude		9 ^e	
416	Gallopin, Henri		9 ^e	
417	Gardaz, Joseph		9 ^e	
418	Garnerin, Pierre		9 ^e	
419	Gard, Auguste		9 ^e	
420	Gaudet, Joseph		9 ^e	
421	Gauthier, Cl ^{te} Étienne		9 ^e	
422	Gauthier, François		9 ^e	
423	Gayet, Michel		9 ^e	
424	Genard, P ^{re} Alphonse		9 ^e	
425	Genillon, Joseph		9 ^e	
426	Geoffray, André		9 ^e	
427	Geoffray, Claude		9 ^e	
428	Geoffray, J ^e Marie		9 ^e	

NUMÉROS d'ordre.	NOMS ET PRÉNOMS DES ÉLECTEURS.	QUALITÉ : (DÉPUTÉ, CONSEILLER GÉNÉRAL ou d'arrondissement, délégué ou suppléant de la commune de.....)	SUPPLÉANTS DES DÉLÉGUÉS. Placer dans cette colonne, en regard du nom des délégués, les noms des suppléants qui sont appelés éventuelle- ment à les remplacer.	OBSERVATIONS.
---------------------	-----------------------------------	--	---	---------------

Amarrage

Amarrage

429	Georget, Jean	Délégué		
430	Geray, J ^h . Alphonse	1 ^{er}		
431	Gerlier, Félix	Conseiller d'arrond ^{gt}		
432	Gervais, Benoit	Délégué		
433	Gervais, Joseph	1 ^{er}		
434	Gerry, Louis	1 ^{er}		
435	Gignot, Honoré	Député		
436	Gillet, Marie Victor	Délégué		
437	Girard, Françoise L ^s	1 ^{er}		
438	Girard, J ^h . B ^{te}	1 ^{er}		
439	Girard, Louis	1 ^{er}		
440	Girardier, Joseph	1 ^{er}		
441	Girod, Ambroise	1 ^{er}		
442	Girod, Auguste	1 ^{er}		
443	Girod, L ^s	Conseiller d'arrond ^{gt}		
444	Giroud, Auguste	Délégué		
445	Goiffon, Charles	1 ^{er}		
446	Goiffon, Jean	1 ^{er}		
447	Goiffon, Pierre	1 ^{er}		
448	Gouillou, Auguste	1 ^{er}		
449	Goujon, Étienne	Conseiller Gal		
450	Gourmand, J ^h . B ^{te}	Délégué		
451	Goux, Esprit	1 ^{er}		
452	Gramusset, Eugène L ^s	1 ^{er}		
453	Grandclément, Basile	1 ^{er}		
454	Grand J ^h . de lauz, Aug ^{te}	1 ^{er}		
455	Gras, M ^{re} . François	1 ^{er}		
456	Gréaud, Benoit	Conseiller d'Arrond ^{gt}		
457	Grillet, André Cyrille	Conseiller d'Arrond ^{gt}		
458	Grimaud, L ^s . Félix	Délégué		
459	Grisard, Antoine	1 ^{er}		

Amarrage

NUMÉROS d'ordre.	NOMS ET PRÉNOMS DES ÉLECTEURS.	QUALITÉ : (DÉPUTÉ, CONSEILLER GÉNÉRAL ou d'arrondissement, délégué ou suppléant de la commune de.....)	SUPPLÉANTS DES DÉLÉGUÉS. Placer dans cette colonne, en regard du nom des délégués, les noms des suppléants qui sont appelés éventuelle- ment à les remplacer.	OBSERVATIONS.
---------------------	-----------------------------------	--	---	---------------

460	Guillon Jean	Délégué		
461	Grobon, Joseph	9 ^e		
462	Gros-Bégnin, Auguste	9 ^e		
463	Grossier, J ^e M ^{ie}	9 ^e		
464	Grostabussiat, Frédéric	9 ^e		
465	Guepy, P ^{re} M ^{ie} Joseph	9 ^e		
466	Guérin, François	9 ^e	Claudin J ^e	
467	Guérin, J ^e François	9 ^e		
468	Guérin, J ^e B ^e	9 ^e		
469	Guerrin, Benoît	9 ^e		
470	Guichard, L ^s J ^{os}	9 ^e		
471	Guichard, M ^{ie} Hugues	9 ^e		
472	Guichard, Pierre	9 ^e		
473	Guignardat, Alexandre	9 ^e		
474	Guillebeau, J ^{os}	9 ^e		
475	Guillemant, Léon	9 ^e		
476	Guillermiet, Frédéric	9 ^e		
477	Guillermiet, L ^s Antoine	9 ^e		
478	Guillermiet, Jules	9 ^e		
479	Guillet, Françoisque	9 ^e		
480	Guillet, Frédéric	9 ^e		
481	Guillet, Pierre	9 ^e		
482	Guillon, Antoine	Conseiller d'arrond ^{mt}		
483	Guillon, Claude Etienne	Conseiller Gen ^l		
484	Guillon, François ^{Philippin}	Délégué		
485	Guillot, J ^{os}	9 ^e		
486	Guillot, François	9 ^e		
487	Guillot, Louis	9 ^e		
488	Guillot, P ^{re} L ^s	9 ^e		
489	Guillon, Jean	9 ^e		
490	Guimet, J ^e B ^e M ^{ie}	Conseiller d'arrond ^{mt}		

NUMÉROS d'ordre.	NOMS ET PRÉNOMS DES ÉLECTEURS.	QUALITÉ : (DÉPUTÉ, CONSEILLER GÉNÉRAL ou d'arrondissement, délégué ou suppléant de la commune de...)	SUPPLÉANTS DES DÉLÉGUÉS.	OBSERVATIONS.
---------------------	-----------------------------------	--	--------------------------	---------------

491	Guinet, Clément	Délégué		
492	Guy, Gilbert	9 ^e		
493	Guy, Ulysse	9 ^e		
494	Guyard, Georges	9 ^e		
495	Guyot, Jean	9 ^e		
496	Guyot, Henri	9 ^e		
497	Henry, J ^e Cl ^e	9 ^e		
498	Herbet, Hippolyte	Conseiller Gal		
499	Heuly, Louis	Délégué		
500	Hugonnet, J ^e Victor	9 ^e		
501	Hugonnet, Léon	9 ^e		
502	Humbert, Emile	9 ^e		
503	Humel, J ^e Pierre	9 ^e		
504	Huyernat, Barthélémy	9 ^e		
505	Huyernat, Pierre	9 ^e		
506	Jacob, J ^e Louis	9 ^e		
507	Jacquemet, Ernest	9 ^e		
508	Jacquemont, Michel	9 ^e		
509	Jacqueroz, Foray, L ^e	9 ^e		
510	Jacquet, Auguste-André	9 ^e		
511	Jacquet, Filip-Antoine	9 ^e		
512	Jacquet, Honoré-Benoît	9 ^e		
513	Jacquier, Henri	9 ^e		
514	Janichon, Jacques	9 ^e		
515	Janin, Antoine	Conseiller d'arrond ^t		
516	Janin, J ^e M ^e	Délégué		
517	Janinet, Cime	Délégué		
518	Janodry, Filip	9 ^e		
519	Janteb, Charles	9 ^e		
520	Janton, Eugène	Conseiller d'arrond ^t		
521	Janton, J ^e Marie	Délégué		
522	Jayr, Hippolyte	9 ^e		

M. A. Ruppert

Eugène

1
2
3
4
5
6
7
8
9
10
11
12
13
14
15
16
17
18
19
20
21
22

NUMÉROS d'ordre.	NOMS ET PRÉNOMS DES ÉLECTEURS.	QUALITÉ : (DÉPUTÉ, CONSEILLER GÉNÉRAL ou d'arrondissement, délégué ou suppléant de la commune de.....)	SUPPLÉANTS DES DÉLÉGUÉS. Placer dans cette colonne, en regard du nom des délégués, les noms des suppléants qui sont appelés éventuelle- ment à les remplacer.	OBSERVATIONS.
523	Jolivet, Joseph	Délégué		
524	Joly, Emilien	9 ^e		
525	Joly, François	9 ^e		
526	Joly, Joseph	Conseiller Gal		
527	Joly, Melchior	Délégué		
528	Josserand, Joseph	9 ^e		
529	Joubert, Denis	9 ^e		
530	Joubert-Lajipe, J ^e L ^e	9 ^e		
531	Journet, J ^e Vie	9 ^e		
532	Julliard, J ^e Baptiste	9 ^e		
533	Julliard, Marin	9 ^e		
534	Juliet, François	9 ^e		
535	Jullin, Michel	9 ^e		
536	Just, Cl ^e Benoit	Conseiller d'arrond ^{mt}		
537	Just, Louis	Délégué		
538	Jusanon, Aug ^e	Conseiller d'arrond ^{mt}		
539	Lacour, Edouard J ^e on	Délégué		
540	Lacroix, Benoit	9 ^e		
541	Lacroix, J ^e ois	9 ^e		
542	Lacroix, François M ^e	Conseiller d'arrond ^{mt}		
543	Lagnieu, J ^e ois	Délégué		
544	Laidier, Marc Eug ^e	9 ^e		
545	Lamberet, M ^e Frédéric	9 ^e		
546	Lamberet, Pierre	Conseiller Gal		
547	Lamberet, Pierre	Délégué		
548	Lancon, Antoine	9 ^e		
549	Lancon, J ^e Eug ^e	Conseiller d'arrond ^{mt}		
550	Lancon, Marin	9 ^e		
551	Landry, Cl ^e J ^e Louis	Délégué		
552	Laperrière, P ^{re} Paul	9 ^e		
553	Laporte, Nicolas	9 ^e		

Municipaux

1
2
3
4
5
6
7
8
9
10
11
12
13
14
15
16
17
18
19
20
21
22
23
24
25
26
27
28
29
30
31
32
33
34
35
36
37
38
39
40
41
42
43
44
45
46
47
48
49
50
51
52
53

NUMÉROS d'ordre.	NOMS ET PRÉNOMS DES ÉLECTEURS.	QUALITÉ : (DÉPUTÉ, CONSEILLER GÉNÉRAL ou d'arrondissement, délégué ou suppléant de la commune de.....)	SUPPLÉANTS DES DÉLÉGUÉS. Placer dans cette colonne, en regard du nom des délégués, les noms des suppléants qui sont appelés éventuelle- ment à les remplacer.	OBSERVATIONS.
554	Lapierre, Barth. Frisier	Délégué		
555	Lempereur, Claude	90		
556	Liobal, Joseph	90		
557	Lerrat, Antoine	90		
558	Lerrat, Jacques	90		
559	Limandas Édouard	90		
560	Livet, Eugène	90		
561	Longepierre, Pierre	90		
562	Louvet, J ^e M ^e	90		
563	Lurin, Cl ^e Joseph	90		
564	Lurin, Alfred	90		
565	Lyaudet, Eugène	90		
566	Lyaudet, Louis	Délégué		
567	Madet, J ^e M ^e	90		
568	Magnin, Victor	90		
569	Main, J ^e Eugène	Conseiller d'Arrond ^t		
570	Maignet, J ^e M ^e	Délégué		
571	Maire, Oronce	90		
572	Maitrepierre Camille	90		
573	Mangier, Frédéric	90		
574	Mandy, J ^e B ^e	90		
575	Marechal, Claudius	90		
576	Marion, J ^e J ^e J ^e	90		
577	Marion, Joseph	Conseiller Gal		
578	Martel, Cl ^e J ^e	Délégué		
579	Martelin, Athanase M ^e	Conseiller Général		
580	Martin, Antoine	Délégué		
581	Martin, Benoît	90		
582	Martin, Cécile	90		
583	Martinand, J ^e Aug ^t	Conseiller Gal		
584	Massonnet, P ^r J ^e Aug ^t	90		

Suppléant

Suppléant

NUMÉROS d'ordre.	NOMS ET PRÉNOMS DES ÉLECTEURS.	QUALITÉ : (DÉPUTÉ, CONSEILLER GÉNÉRAL ou d'arrondissement, délégué ou suppléant de la commune de.....)	SUPPLÉANTS DES DÉLÉGUÉS.	OBSERVATIONS.
---------------------	-----------------------------------	--	--------------------------	---------------

585	Mathias, Pierre	Délégué		
586	Mathieu, Cyrille	9 ^e		
587	Mathon, Benoit	9 ^e		
588	Maupetit, Amédée	9 ^e	Ferrin Claude	
589	Maynal, L ^s Victor	9 ^e		
590	Mayot, Benoit Jean	9 ^e		
591	Mejat, Simon	9 ^e		
592	Mezier, Achille	Conseiller G ^{ol}		
593	Mezier, Fabien	Délégué		
594	Meillard, J ^e B ^e	9 ^e		
595	Belin, François	9 ^e	Dauyat F ^{ois} Constant	
596	Belin, J ^e M ^e Félix	Conseiller d'arront ^g		
597	Mercier, Pierre	Délégué		
598	Mercier, Théodore	Conseiller G ^{ol}		
599	Merle, Michel	Délégué		
600	Mermet, J ^e M ^e	9 ^e		
601	Mermet, J ^e	9 ^e		
602	Messimy, Paul	9 ^e		
603	Métrillot	Conseiller d'arront ^g		
604	Meune, L ^s Eugène	Délégué		
605	Meunier, Jean	9 ^e		
606	Meygret, Collet, L ^s	9 ^e		
607	Meziat, Gaspard	9 ^e		
608	Michard, Charles	9 ^e		
609	Michard, Simon	9 ^e		
610	Michel, Claude	9 ^e		
611	Michel, J ^e B ^e	9 ^e		
612	Michel, J ^e filij Ferdinand	9 ^e		
613	Michel, Guyon, J ^e ub	9 ^e		
614	Maillet, Eugène	9 ^e		
615	Maillet, J ^e M ^e Victor	9 ^e		

Marguerite

NUMÉ
d'ord

NUMÉROS d'ordre.	NOMS ET PRÉNOMS DES ÉLECTEURS.	QUALITÉ : (DÉPUTÉ, CONSEILLER GÉNÉRAL ou d'arrondissement, délégué ou suppléant de la commune de.....)	SUPPLÉANTS DES DÉLÉGUÉS. Placer dans cette colonne, en regard du nom des délégués, les noms des suppléants qui sont appelés éventuelle- ment à les remplacer.	OBSERVATIONS.
616	Mingot, François	Délégué		
617	Mingret, Pierre	9 ^e		
618	Moras, Louis	9 ^e		
619	Moinat, Jean	9 ^e		
620	Moine, Achille St ^e f ^o	9 ^e		
621	Moine, J ^e Louis	9 ^e		
622	Molard, Alphonse	9 ^e		
623	Molard, Jean	9 ^e		
624	Molette, Jean	9 ^e		
625	Mollard, Antoine	9 ^e		
626	Morin, Louis	9 ^e		
627	Monier, Alphonse	9 ^e		
628	Monjousent, Gabriel	9 ^e		
629	Monnet, J ^e Marie	9 ^e		
630	Monneret, Eug ^e Célestin	9 ^e		
631	Montagnat, Paul J ^e	9 ^e		
632	Montain, Eugène	9 ^e		
633	Montessuy, Georges	9 ^e		
634	Montillet, François	9 ^e		
635	Monpela, Lion	9 ^e	Pelagie Jules	
636	Morand, François	9 ^e		
637	Morand, J ^e Baptiste	9 ^e		
638	Morel, Antoine	9 ^e		
639	Morel-Camus, Philibert	9 ^e		
640	Morel, M ^e Joseph	9 ^e		
641	Morel, Jean	9 ^e		
642	Morel, J ^e Louis	9 ^e		
643	Morel, Louis	9 ^e		
644	Morestel, François	9 ^e		
645	Morin, François	9 ^e		
646	Mornier, Frédéric	9 ^e		
647	Morrier, Joseph	9 ^e		

Bureau municipal

Mars 1871

1
2
3
4
5
6
7
8
9
10
11
12
13
14
15
16
17
18
19
20
21
22
23
24
25
26
27
28
29
30
31
32
33
34
35
36
37
38
39
40
41
42
43
44
45
46
47

NUMÉROS d'ordre.	NOMS ET PRÉNOMS DES ÉLECTEURS.	QUALITÉ : (DÉPUTÉ, CONSEILLER GÉNÉRAL ou d'arrondissement, délégué ou suppléant de la commune de.....)	SUPPLÉANTS DES DÉLÉGUÉS.	OBSERVATIONS.
---------------------	-----------------------------------	--	--------------------------	---------------

648	Morillet, Alexandre	Délégué		
649	Moureaux, Henri	9 ^e		
650	Mouret, fils	9 ^e		
651	Mouret, Melchior	9 ^e		
652	Muiron, Aimé	9 ^e		
653	Nallet, Alexandre	9 ^e		
654	Navolet, Charles	9 ^e		
655	Nemoz, Alexis	9 ^e		
656	Neyraud, Claude	9 ^e		
657	Nicod, François	9 ^e		
658	Nicollet, J ^e J ^e	9 ^e		
659	Niollet, Eugène	9 ^e		
660	Niviere, Antoine	9 ^e		
661	Noël J ^e Claude	9 ^e		
662	Normand, Bernard	9 ^e		
663	Noyet, Jean	9 ^e		
664	Neyrod, Benoit	9 ^e		
665	Nestolon, Claude	9 ^e		
666	Nouvellet, J ^e	9 ^e		
667	Odet, Benoit	9 ^e		
668	Odet, Louis	9 ^e	Raphanel (Claude)	
669	Odet, Louis	9 ^e		
670	Olivier, J ^e Claude	9 ^e		
671	Paccard, Joseph	9 ^e		
672	Paccard, St. Pierre	9 ^e		
673	Pain, Claude	9 ^e		
674	Pannetier, Eugène	9 ^e		
675	Paquet, Joseph	9 ^e		
676	Paquier, Barthélemy	9 ^e		
677	Parfait, J ^e Claude	9 ^e	Roussin adjoint	
678	Pariset, Joseph	9 ^e		
679	Passelac, Aimé	9 ^e		

Annonciation

NUMÉ
d'ord

NUMÉROS d'ordre.	NOMS ET PRÉNOMS DES ÉLECTEURS.	QUALITÉ : (DÉPUTÉ, CONSEILLER GÉNÉRAL ou d'arrondissement, délégué ou suppléant de la commune de)	SUPPLÉANTS DES DÉLÉGUÉS. Placer dans cette colonne, en regard du nom des délégués, les noms des suppléants qui sont appelés éventuelle- ment à les remplacer.	OBSERVATIONS.
680	Péchon, Célestin	Délégué		
681	Peillien, Benoît	1 ^{er}		
682	Peillin, Jean	2 nd		
683	Pelisson, Gustave	3 rd		
684	Pelisson, Maurice	4 th		
685	Pellet, Henri	5 th		
686	Pelletier, Emile	6 th		
687	Pelletier, Louis	7 th		
688	Pelletier, P ^{re} Marie	8 th	Morand Benoît	
689	P ^{re} du Belouf, Gabriel	9 th		
690	Penet, Marcel	10 th		
691	Penet, Nicolas-Philibert	11 th		
692	Pennet, Anthelme	12 th		
693	Peney, Joseph	13 th		
694	Perdrix, P ^{re} J ^h	14 th		
695	Perdrix, Ferdinand	15 th		
696	Perdrix, Jean M ^{re}	16 th		
697	Perdrix, Philibert	17 th		
698	Perdrix, P ^{re} Joseph	18 th		
699	Perdrix, Prosper	19 th		
700	Perichon, Claude	20 th		
701	Pernaudat, Antoine	21 st		
702	Pernet, Félix	22 nd		
703	Pernodot, M ^{re} J ^h	23 rd		
704	Pernet, Félix	24 th		
705	Perrét, Jean	25 th		
706	Perrét, François	26 th		
707	Perrét, François	27 th		
708	Perrét, François	28 th		
709	Perrét, François	29 th		
710	Perrier, François	30 th	Plancher Anthelm	
711	Perrin, Candide	31 st	Guinard Raymond	
711 bis	Perrier Jean	32 nd		

Bureau municipal

Mairie

1^{er}
 2nd
 3rd
 4th
 5th
 6th
 7th
 8th
 9th
 10th
 11th
 12th
 13th
 14th
 15th
 16th
 17th
 18th
 19th
 20th
 21st
 22nd
 23rd
 24th
 25th
 26th
 27th
 28th
 29th
 30th
 31st
 32nd

NUMÉROS d'ordre.	NOMS ET PRÉNOMS DES ÉLECTEURS.	QUALITÉ : (DÉPUTÉ, CONSEILLER GÉNÉRAL ou d'arrondissement, délégué ou suppléant de la commune de.....)	SUPPLÉANTS DES DÉLÉGUÉS. Placer dans cette colonne, en regard du nom des délégués, les noms des suppléants qui sont appelés éventuelle- à les remplacer.	OBSERVATIONS.
---------------------	-----------------------------------	--	--	---------------

712	Berrotte, Prosper	Délégué		
713	Bertrazet, Anthelme	9 ^e		
714	Bertrand, J^e Baptiste	9 ^e		
715	Bertrand, Claude	9 ^e		
716	Berussier, Alphonse	Conseiller d'arrond ^{g^e}		
717	Petit, Jean	Délégué		
718	Petit, Pierre Marie	9 ^e		
719	Petreling, André	9 ^e		
720	Pey. Xavier, Jean	9 ^e		
721	Peyru, Etienne	9 ^e		
722	Peysson, Joseph	9 ^e		
723	Philippon, Edouard Paul	Député		
724	Pichard, Louis	Délégué		
725	Pichat, Antoine	9 ^e		
726	Picquet, Auguste Félix	9 ^e		
727	Picquet, L ^e Charles	Conseiller d'arrond ^{g^e}		
728	Pillet, Louis	Délégué		
729	Pingeon, Frédéric	9 ^e		
730	Pingeon, Paul	9 ^e		
731	Pinier, Auguste	9 ^e		
732	Pinier, J ^e Pierre	9 ^e		
733	Piquet, Eugène	9 ^e		
734	Pithoud, Auguste	9 ^e		
735	Pitre, Claude Bapt ^e	9 ^e		
736	Pittion, Louis	9 ^e		
737	Pittion, P ^e François	9 ^e		
738	Pixet, Alexandre	9 ^e		
739	Planter, François	9 ^e		
740	Cochon-Chaffurin, J ^e	Député		
741	Pollet, Jean M ^e Claude	Délégué		
742	Pollet, Louis	9 ^e		
743	Poncet, Alphonse	9 ^e		

H. B.
J. B.
H. B.
P. M.
L. P.

NUMÉROS d'ordre.	NOMS ET PRÉNOMS DES ÉLECTEURS.	QUALITÉ : (DÉPUTÉ, CONSEILLER GÉNÉRAL ou d'arrondissement, délégué ou suppléant de la commune de.....)	SUPPLÉANTS DES DÉLÉGUÉS. Placer dans cette colonne, en regard du nom des délégués, les noms des suppléants qui sont appelés éventuelle- ment à les remplacer.	OBSERVATIONS.
744	Poncet, J ⁿ B ^{te}	Délégué		E. B.
745	Poncet, J ⁿ J ^{ois}	1 ^{er}		E. B.
746	Poncet, Lucien	1 ^{er}		E. B.
747	Poncet, Louis	1 ^{er}		E. B.
748	Poncin, Jean	1 ^{er}		E. B.
749	Povet, François	1 ^{er}		E. B.
750	Pothoud, Benoit	1 ^{er}		E. B.
751	Pouilailloy, Marie	1 ^{er}		E. B.
752	Pradon, alphonse	Député		E. B.
753	Presel, Pierre filij	Délégué		E. B.
754	Présost, aut ^{re} Nicolas	1 ^{er}		E. B.
755	Prodhon	Conseiller d'arrond ^{mt}		
756	Prost, Paul	1 ^{er}		E. B.
757	Prujon, Jean	Délégué		E. B.
758	Puget, M ^{ie} J ^{ois}	1 ^{er}		E. B.
759	Pupinat, aimé	Conseiller G ^{al}		E. B.
760	Quaire, Claude	Délégué		E. B.
761	Quet, Jacques	1 ^{er}		E. B.
762	Quinson, Jérôme	1 ^{er}		E. B.
763	Quinson, J ⁿ L ^{is}	Conseiller d'arrond ^{mt}		
764	Quintal, Aimé filij	Délégué		E. B.
765	Raccurt, Claude	1 ^{er}		E. B.
766	Ramel, Antoine	1 ^{er}		E. B.
767	Rampin, Étienne	1 ^{er}		E. B.
768	Rapt, Alexandre	1 ^{er}		E. B.
769	Ratignat, aut ^{re}	1 ^{er}		E. B.
770	Ravaux, Charles	1 ^{er}		E. B.
771	Ravet, Charles	1 ^{er}		E. B.
772	Ravez, J ^h Marie	1 ^{er}		E. B.
773	Lay, François	1 ^{er}		E. B.
774	Renardat, Fache	1 ^{er}		E. B.
775	Renard, Claude	1 ^{er}		E. B.

Arrondissement
 de...
 E. B.

NUMÉROS d'ordre.	NOMS ET PRÉNOMS DES ÉLECTEURS.	QUALITÉ : (DÉPUTÉ, CONSEILLER GÉNÉRAL ou d'arrondissement, délégué ou suppléant de la commune de.....)	SUPPLÉANTS DES DÉLÉGUÉS. Placer dans cette colonne, en regard du nom des délégués, les noms des suppléants qui sont appelés éventuelle- ment à les remplacer.	OBSERVATIONS.
---------------------	-----------------------------------	--	---	---------------

marguerite

776	Renard, François	Délégué		E. B.
777	Renard, Jacques	1 ^{er}		E. B.
778	Resol, Jean Marie	2 ^{es}		E. B.
779	Resorty, André	3 ^{es}		E. B.
780	Rey, Eugène François	4 ^{es}		E. B.
781	Rey, Joseph Marie	Conseiller d'Arrond.		E. B.
782	Rey, Marius-Ambroise	Délégué		E. B.
783	Reydelle, Gabriel	1 ^{er}		E. B.
784	Reydelet, Vincent	2 ^{es}		E. B.
785	Reymond, Prudent	3 ^{es}		E. B.
786	Libout, Antoine	4 ^{es}		E. B.
787	Richard, Benoit	5 ^{es}		E. B.
788	Richard, L ^{ie} Auguste	6 ^{es}		E. B.
789	Richer, Eugène	7 ^{es}		E. B.
790	Rigollet, J ^{ne} Pierre	8 ^{es}		E. B.
791	Rivet, Charles	Conseiller Genl.		E. B.
792	Robin, Claude	Délégué		E. B.
793	Robin, Jean	1 ^{er}		E. B.
794	Robin, J ^h M ^{ie}	2 ^{es}		E. B.
795	Roche, Antoine	3 ^{es}		E. B.
796	de la Rochette (M ^{te})	4 ^{es}		E. B.
797	Rochet, Emile ^{alfred}	5 ^{es}		E. B.
798	Rodet, Prosper	6 ^{es}		E. B.
799	Rozat, J ^h Nicolas	7 ^{es}		E. B.
800	Roland, Arthur	8 ^{es}	Curial Alphonse	E. B.
801	Rollet, Antoine	9 ^{es}		E. B.
802	Rollet, François	10 ^{es}		E. B.
803	Rollin, Jacques	11 ^{es}		E. B.
804	Rollin, J ^{ne} fils	12 ^{es}		E. B.
805	de Romans-Ferrari, Emile Hippolyte	13 ^{es}		E. B.
806	Romant, Benoit	14 ^{es}		E. B.
807	Rombau, Antoine	15 ^{es}		E. B.

NUMÉROS d'ordre.	NOMS ET PRÉNOMS DES ÉLECTEURS.	QUALITÉ : (DÉPUTÉ, CONSEILLER GÉNÉRAL ou d'arrondissement, délégué ou suppléant de la commune de)	SUPPLÉANTS DES DÉLÉGUÉS. Placer dans cette colonne, en regard du nom des délégués, les noms des suppléants qui sont appelés éventuelle- ment à les remplacer.	OBSERVATIONS.
808	Ronchet, Cl ^{re}	Délégué		<i>Cherbourg</i> E. B.
809	Roset, J ^m Baptiste	Conseiller Général		E. B.
810	Roset, L ^s François	Délégué		E. B.
811	Roux, J ^m Pierre	9 ^e		E. B.
812	Roux, Louis	9 ^e		E. B.
813	Roux, Victor	9 ^e		E. B.
814	Rougebois, Jean	9 ^e		E. B.
815	Rougemont, Jean	9 ^e		E. B.
816	Ruchier, George	9 ^e		E. B.
817	Salendra, Émile	9 ^e		E. B.
818	Sanerot, Félix Marie	9 ^e		E. B.
819	Sapin, Clément	9 ^e		E. B.
820	Saurier, J ^m Ambroise	9 ^e		E. B.
821	Savarin	Conseiller d'arrond ^{mt}		E. B.
822	Savarin, Claude	Délégué		E. B.
823	Savarin, Ernest	9 ^e	<i>Cherbourg agricole</i>	E. B.
824	Schlotter, Nicolas	9 ^e		E. B.
825	Sère, J ^m B ^{te}	9 ^e		E. B.
826	Sère, Joseph	9 ^e		E. B.
827	Seyrol, Ant ^{me}	Conseiller d'arrond ^{mt}		E. B.
828	Seyssel, Alphonse	Délégué		E. B.
829	Sibuet, Marius	9 ^e		E. B.
830	Sigot, Cl ^{re} Antoine	9 ^e		E. B.
831	Simonet, Antoine	9 ^e		E. B.
832	Simonet, Jérôme	9 ^e		E. B.
833	Sinardet, Claude L ^s	9 ^e		E. B.
834	Sonthonnay, Aimé	9 ^e	<i>Cornelby Joseph</i>	E. B.
835	Soud, Victor	9 ^e		E. B.
836	de Louvigny, Charles	9 ^e		E. B.
837	Subit, J ^m Baptiste	9 ^e		E. B.
838	de Sylans, Hippolyte	9 ^e		E. B.
839	S ^t Genis, J ^m Baptiste	9 ^e		E. B.

NUMÉROS d'ordre.	NOMS ET PRÉNOMS DES ÉLECTEURS.	QUALITÉ : (DÉPUTÉ, CONSEILLER GÉNÉRAL ou d'arrondissement, délégué ou suppléant de la commune de.....)	SUPPLÉANTS DES DÉLÉGUÉS. Placer dans cette colonne, en regard du nom des délégués, les noms des suppléants qui sont appelés éventuelle- ment à les remplacer.	OBSERVATIONS.
840	Sulpice, Ch. J. Victor	Délégué		E. B.
841	Bellet, B. J. Buisson	9 ^e		E. B.
842	Cabouin, Alexandre	9 ^e		E. B.
843	Cabouin, Lion	9 ^e		E. B.
844	Calon, Jimmy	9 ^e		E. B.
845	Cardy, J. Louis Arthur	9 ^e		E. B.
846	Carpin, Joseph	9 ^e		E. B.
847	Caura, Claude	9 ^e		E. B.
848	Casan, Gustave	9 ^e		E. B.
849	Cavernier, Jean	9 ^e		E. B.
850	Bellet de Cavernost	9 ^e		E. B.
851	Benard, Jean	9 ^e		E. B.
852	Benoud, Pierre	9 ^e		E. B.
853	Beppu, Marie	9 ^e		E. B.
854	Berrier, P. Denis	9 ^e		E. B.
855	Betafort, E. B. B. B.	9 ^e		E. B.
856	de la Beyssonnière, Marc	9 ^e		E. B.
857	Chénos, Constantin	9 ^e		E. B.
858	Chésenaud, Joseph	9 ^e		E. B.
859	Chiot, L. Auguste	9 ^e		E. B.
860	Chollon, J. Baptiste	9 ^e		E. B.
861	Chomasset, Anthelme	9 ^e		E. B.
862	Chozet, Philippe	9 ^e		E. B.
863	Ciller, J. Baptiste	9 ^e		E. B.
864	Cissot, Bruno	9 ^e		E. B.

NUMÉROS d'ordre.	NOMS ET PRÉNOMS DES ÉLECTEURS.	QUALITÉ : (DÉPUTÉ, CONSEILLER GÉNÉRAL ou d'arrondissement, délégué ou suppléant de la commune de...)	SUPPLÉANTS DES DÉLÉGUÉS. Placer dans cette colonne, en regard du nom des délégués, les noms des suppléants qui sont appelés éventuelle- ment à les remplacer.	OBSERVATIONS.
865	Cissot-Guerraz, J ^e Louis (Mionel)	Conseiller Général		E. B.
866	Cissot-Guerraz	Délégué		E. B.
867	Coccanier, Barthélemy Jean	g ^e		E. B.
868	Condu, Hésaire	Député		E. B.
869	Couillon, Jacques	Délégué		E. B.
870	Cournier, J ^e M ^e Maximin	g ^e		E. B.
871	Couvet, Gabriel	g ^e		E. B.
872	Craffey, André	g ^e		E. B.
873	Creyx, François	g ^e		E. B.
874	Créaud, Léopold	g ^e	Roux Jean, François	E. B.
875	Cricot, François	g ^e		E. B.
876	Crillan, Étienne	g ^e		E. B.
877	Criquet, Benoît	g ^e		E. B.
878	Bronchon, Jules	g ^e		E. B.
879	Bronchon, Étienne	g ^e		E. B.
880	Cruffet, Louis	g ^e		E. B.
881	de Talbreuze, Paul	g ^e		E. B.
882	Talencot, Antoine	g ^e		E. B.
883	Talencot, Barthélemy	g ^e		E. B.
884	Tanel, Emmanuel	g ^e		E. B.
885	Tannet, Édouard Aug ^{te}	g ^e		E. B.
886	Tautpre, Jérôme	g ^e		E. B.
887	Terand, J ^e O ^{te}	g ^e		E. B.
888	Ternay, J ^e	Conseiller d'arrond ^{g^e}		E. B.
889	Ternay, J ^e Louis	Délégué		E. B.

NUMÉROS d'ordre.	NOMS ET PRÉNOMS DES ÉLECTEURS.	QUALITÉ : (DÉPUTÉ, CONSEILLER GÉNÉRAL ou d'arrondissement, délégué ou suppléant de la commune de.....)	SUPPLÉANTS DES DÉLÉGUÉS. Placer dans cette colonne, en regard du nom des délégués, les noms des suppléants qui sont appelés éventuelle- ment à les remplacer.	OBSERVATIONS. <i>marginement</i>
890	Verdet, Lucien	Délégué		E. B.
891	Verne de Bachelant	90		E. B.
892	Verne, ^{Auguste} Marie	Conseiller Gal		E. B.
893	Viailler, Marin	Suppléant		E. B.
894	Viard, Evre	Conseiller Gal		E. B.
895	Vicard, ⁹⁰ Louis	Délégué		E. B.
896	Vignat, Pierre	90		E. B.
897	Villier, Jean	90		E. B.
898	Viret, ⁹⁰ Marie	90		E. B.
899	Virignin, ⁹⁰ M ^{re} Ernest	90		E. B.
900	Vitte, ⁹⁰ M ^{re} Maurice	90		E. B.
901	Vitte, Jules	90		E. B.
902	Vivier, Jean	90		E. B.
903	Vivier, Paul François	Conseiller d'Arrond ^{gt}		E. B.
904	Voiturier, Henri	Délégué		E. B.
905	Vollet, Joseph	90		E. B.
906	Vollet-Masson, ⁹⁰ Jean	90		E. B.
907	Vuaillet, Aristide	Conseiller Général		E. B.
908	Vulin, Cl ^{re} Joseph	Délégué		E. B.
909	Wannery	90		E. B.

V. G. ...
V. G. ...

M. ...
... ..

NUMÉROS d'ordre.	NOMS ET PRÉNOMS DES ÉLECTEURS.	QUALITÉ : (DÉPUTÉ, CONSEILLER GÉNÉRAL ou d'arrondissement, délégué ou suppléant de la commune de.....)	SUPLÉANTS DES DÉLÉGUÉS. <small>Placer dans cette colonne, en regard du nom des délégués, les noms des suppléants qui sont appelés éventuellement à les remplacer. (Les noms de tous les suppléants de chaque commune devront être inscrits dans l'ordre de leur nomination, en regard du nom de chacun des délégués de la commune.)</small>	OBSERVATIONS.

La présente liste des électeurs sénatoriaux dressée par nous, Préfet, sera déposée au
secrétariat général de la préfecture, pour être communiquée à tout requérant.

A Bourg , le 9 Décembre 1885.
Le Préfet de l'Ain
[Signature]

Elections Senatoriales.

Tableau

indiquant le résultat de l'élection des
délégués et des suppléants. _____

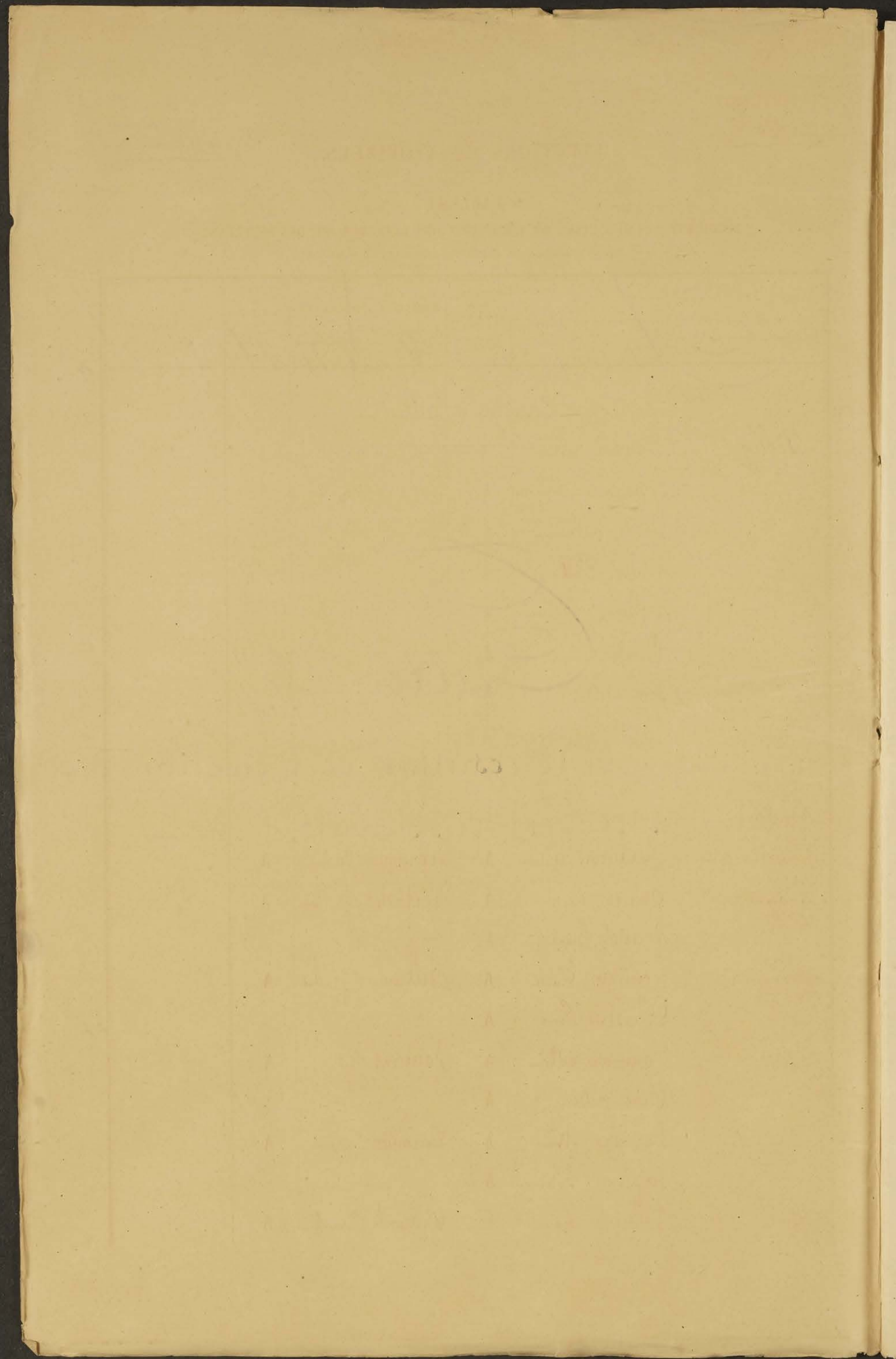

ÉLECTIONS SÉNATORIALES.

TABLEAU

INDIQUANT LES RÉSULTATS DE L'ÉLECTION DES DÉLÉGUÉS ET DES SUPPLÉANTS,

DRESSÉ EN EXÉCUTION DE L'ARTICLE 6 DE LA LOI DU 2 AOÛT 1875.

NOMS DES COMMUNES. (CLASSER LES COMMUNES par arrondissement et par canton.)	NOMS DES DÉLÉGUÉS.	INDIQUER dans CETTE COLONNE si les délégués ont accepté ou refusé.	NOMS DES SUPPLÉANTS. (Lorsqu'il y a plusieurs suppléants, les classer dans l'ordre des suf- frages obtenus.)	INDIQUER dans CETTE COLONNE si les suppléants ont refusé ou accepté.	OBSERVATIONS.
— Canton de Belley —					
Belley	1. Bouvier, Jacques	A	Julliant, anthelme	A	
	2. Bourcelin, alphonse	A	Rosset, anthelme	A	
	3. Candy, anthelme	A			
	4. Guillot, François	A			
	5. Pollet, J ⁿ Antoine	A			
	6. Ferrion, Jean	A			
	7. Pennek, anthelme	A			
	8. Pollet, J ^h anthelme	A			
	9. Lancon, Antoine	A			
Ambleon	10. Dupont, Didier	A	Miailliet Marin	A	Protestation d'élection des sieurs Dupont & de amille
Andert et Condou	11. Molliard, Antoine	A	Léonard, L ^s Célestin	A	
Arbignieu	12. Quaine, Claude	A	Berthelet, J ⁿ Pierre	A	
	13. Mayot, Benoit, J ⁿ	A			
Brogny. Gordon	14. Sampin, Étienne	A	Billiemay J ⁿ Ant.	A	
	15. Delastre, Pierre	A			
Brens	16. Fournier, anthelme	A	Soudans, Jean	A	
	17. Clerc, J ⁿ Adrien	A			
Chazey. Bons	18. Terrier, Marie	A	Durouge, adjoint	A	
	19. Lapierre, Frédéric	A			
Colomieu	20. Julliant, Marin	A	Chabert, Pierre Marin	A	

NOMS DES COMMUNES. (CLASSER LES COMMUNES par arrondissement et par canton.)	NOMS DES DÉLÉGUÉS.	INDIQUER dans CETTE COLONNE si les délégués ont accepté ou refusé.	NOMS DES SUPPLÉANTS. (Lorsqu'il y a plusieurs suppléants, les classer dans l'ordre des suf- frages obtenus.)	INDIQUER dans CETTE COLONNE si les suppléants ont accepté ou refusé.	OBSERVATIONS.
Conzieu	Dufour, Félix	A	Guy, François	A	
Cressin-Rochefort	Boudon, Jean	A	Migieux, Anthelme	A	
Fzieu	Pollet-Masson, Maire	A	Martin, J ^e Louis	A	
Larours	Guinet, Clément	A	Burdallet, Claude	A	
Magnieu	Thomasset, Anthelme	A	Bocher, Louis	A	
	Bégérand, Maire	A			
Massignieu - 2 ^e - Puits	Paccard, Maire	A	Bal-Monnet, Philippe	A	
	Peyrou, Adjoint	A			
Mours & Belignieu	de Montillet, Alexis	A	Mariechal, François	A	
Nattages	Bouvard, François	A	Favier, Anthelme, fils Vaut.	A	
	Barbier, Gaspard	A			
Tarves	Bouvet, Marin, Maire	A	Dortier, François	A	
Peyrieu	Morin, François	A	Gautier, François	A	
	Nivière, Antoine	A			
Tollieu	Bouillet Pierre, Maire	A	Marcoz, Hippolyte	A	
Trémeyzel	Jacob, J ^e Louis	A	Crépier, François	A	
S ^t Bois	Bernel, J ^e Hippolyte	A	Brun, Benoît	A	
S ^t -Champ & Châtonot	Berthet, P ^{re} , Maire	A	Brunet, Marin	A	
S ^t -Germain-les-Fosses	Guérin, J ^e J ^{os}	A	Perrin, Antoine	A	
	Castin, André	A			
Virignin	Guillet, Pierre	A	Bel, Jean	A	
	Xemoz, Alexis	A			

NOMS DES COMMUNES. (CLASSER LES COMMUNES par arrondissement et par canton.)	NOMS DES DÉLÉGUÉS.	INDIQUER dans CETTE COLONNE si les délégués ont accepté ou refusé.	NOMS DES SUPPLÉANTS. (Lorsqu'il y a plusieurs suppléants, les classer dans l'ordre des suf- frages obtenus.)	INDIQUER dans CETTE COLONNE si les suppléants ont accepté ou refusé.	OBSERVATIONS.
---	--------------------	---	---	--	---------------

Canton d'Amberieu					
Amberieu	Blamand, Joseph	A	Benard, Alphonse	A	
	David, Jules	A	Blanserin, Joseph	A	
	Poncet, J ^{ns} Bapt ^{ste}	A			
	Lapin, Clément	A			
	Moine, Jean L ^s	A			
	Pollet, J ^{ns} M ^{re} Claude	A			
Abergement - de Vancy	Giller, J ^{ns} B ^{te} , Marie	A	Champion, aut ^{re}	A	
Ambroise	Fournier, Marie	A	Seroz, Jérôme	A	
	Ballivy, Emile, adj ^{vt}	A			
Bettant	Pittion, P ^{re} Jo ^{seph}	A	Bissot-Guerraz, J ^{ns} Marie-Morin	A	
Château-Gaillard	Richer, Eugène	A	Pérozet, L ^s Joseph	A	
	Pérozet, J ^{ns} B ^{te}	A			
Doures	Montagnat, Paul	A	Dercilleux, Julien	A	
St-Denis-le-Chossoy	Chabrouty, Amédée	A	Simplet, Heuri	A	
	Brevet, Frédéric	A			
St-Maurice - de - Rem ^{is}	de Tricaud Léopold	A	Roux, J ^{ns} François	A	
	Arignon, François	A			
Canton de Champagne					
Champagne	Dor, Alphonse, Marie	A	Segrand, Antoine	A	
	Michaud, Charles	A			
Beon	Cournier, J ^{ns} M ^{re} Maximin	A	Combet, Gabriel	A	
Brénaz	Guillet, François, Marie	A	Tignand, L ^s Charles	A	
Charancin	Bidet, Hippolyte	A	Francillon, Justin	A	
Chavornay	Durant, J ^{ns} Marie	A	Currel, Claude	A	

NOMS DES COMMUNES. (CLASSER LES COMMUNES par arrondissement et par canton.)	NOMS DES DÉLÉGUÉS.	INDIQUER dans CETTE COLONNE si les délégués ont accepté ou refusé.	NOMS DES SUPPLÉANTS. (Lorsqu'il y a plusieurs suppléants, les classer dans l'ordre des suf- frages obtenus.)	INDIQUER dans CETTE COLONNE si les suppléants ont accepté ou refusé.	OBSERVATIONS.
Fitignieu	Costaz, Gustave	A.	Barnoux, J ⁿ Marie	A	
Silignod	Niollet, Eugène	A	Barnoux, Louis	A	
Sochieu	Brillat, Hippolyte, Rosely	A	Foulon, J ⁿ	A	
Compinieu	Dor, Joseph, Marie	A	Gonguet, Achille	A	
Suthézien	Faxe, Louis	A	Munier, Joseph	A	
Passin	Favier, Eugène	A	Charvet, Marcelin	A	
Ruffieu	Bailly, Jean	A	Moidol, Jean	A	
Songieu	Baillos, Charles	A	Falquet, Louis	A	
	De Seyssel, Alphonse	A			
Tutrieu	Carrier, Alfred	A	Michaud, Jean	A	
Calissieu	Rey, Marins Anthelme	A	Brevard, Marins	A	
Fieu	Carrel, Frédéric	A	Brunet, François	A	
	Burtin, Camille	A			
Vieux-le-Tetit	Gand, Auguste, Marie	A	Goux, Eugène	A	
	Jacquet, Honoré-Ben ^t	A			
yon-Artemare	Meygret-Collet, Louis	A	Bronchon, Claudius	A	
	Guillot, Pierre Louis	A.			
	Canton de Hauterive				
Hauterive	Lwin, Cl ^{de} Joseph	A	Mathieu, Adjoint	A	
	Galley, Jules	A			
Aranc	Bozon, Alphonse, Marie	A	Savey, Jean Louis	A	
	Moore, J ⁿ , adj ^t	A			
Corlier	Chavent, Simon	A	Francon, J ⁿ Louis	A	
Cormaranche	Brunier, Cléopâtre	A	Bronchon, Théodore	A	
	Fallavier, Frédéric	A			
Lacoux	Billion, Rey, Héraud	A	Macle, François	A	
Sompnes	Macle, J ⁿ Joseph	A	Hugon, Guillaume César	A	
Longcombe	Fiquet, Joseph	A	Moquet, Lucien	A	
Trémilieu	Gramusset, Eugène L ^{de}	A	Grumet, François	A	
Chézillieu	Ancian, François	A	Faxe, Adonis	A	
	Syandet, Eugène	A			
	Canton de Lagnieu				
Lagnieu	Depallier, Jules	A	Bollard, Claude	A	
	Chevelu, Joseph	A	Bibeau, J ⁿ François	A	
	Barval, Benoît	A			
	Louf, Louis	A			
	Billard, Hippolyte	A			
	Barlet, Auguste	A			

NOMS DES COMMUNES. (CLASSER LES COMMUNES par arrondissement et par canton.)	NOMS DES DÉLÉGUÉS.	INDIQUER dans CETTE COLONNE si les délégués ont accepté ou refusé.	NOMS DES SUPPLÉANTS. (Lorsqu'il y a plusieurs suppléants, les classer dans l'ordre des suf- frages obtenus.)	INDIQUER dans CETTE COLONNE si les suppléants ont accepté ou refusé.	OBSERVATIONS.
Ambutrix	Claret, J ^e B ^e	A	Tacallet, Humbert	A	Protestation.
Blye	Chollon, J ^e B ^e , Maire	A	Content, H ^e Eugène	A	
Chazey-s.-ain	+ Cote, Marius	A	Howard, J ^e Marie Celestin	A	X
	Voiturier, Henri	A			
Leyment	Méhier Fabius	A	Rappet, François	A	
Loyettes	Martin, Benoit, adj ^t	A	Joly, Jean	A	
	Brossard, Maurice	A			
Proulieu	Comparat, Aug ^t , adj ^t	A	Claret, André	A	
S ^t Julie	Bailler, J ^e , Maire	A	Joly, J ^e B ^e , adj ^t	A	
S ^t Sortin	Delorme, cl ^e ch ^e , Maire	A	Jarriat, Alexis	A	
	Foulupt, Barthélemy	A			
S ^t Julbas	Comparat, Joseph	A	Godard, François	A	
	Desportes, François	A			
Sault-Brenaz	Journet, Maire	A	Chevelu, Prosper	A	
	Chojet, adjoint	A			
Touclin	Durochat, anthelme	A	Currel, J ^e Marie	A	
Taux	Bernard, Péters	A	Genet, Victor	A	
	Bissot-Guerraz, h ^e Aug.	A			
Villebois	Sourd, Victor, Maire	A	Guigue, Auguste	A	
	agnat, J ^e Bapt ^e	A			
	Guillet, Frédéric	A			
	— Canton de Lhuis —				
Lhuis	Gruffet, Louis	A	Syandrat, Henri	A	
	Guillemont, Léon	A			
Bénonces	Gaitet, François	A	Robin, Jean	A	
	Baudin, Jacques	A			
Briord	Grisillon, J ^e , Maire	A	Grivet, Joseph	A	
	Peysson, J ^e , adj ^t	A			
Broslee	Joly, Melchior	A	Mollard, Louis	A	
	Normand, Bernard	A			
Imimond	Monier, alph ^e , Maire	A	Guiffroy, François	A	
Lompnas	Pannet, Edouard, Aug ^t	A	Girardet, Joseph	A	
Marchamp	Blanc-Benou, J ^e anth ^e	A	Perriet, Joseph, adj ^t	A	
Montagnieu	Pothoud, Benoit	A	Tollat, J ^e Marie	A	
	Subit, J ^e Baptiste	A			
Ordonnaz	Grimand, L ^e Felix	A	Bernin, Antoine	A	
S ^t Benoit	Perrier, J ^e anthelme, Maire	A	Plantin, anthelme	A	
	Buffaud, Benoit	A			
Seillonnaz	Fournier, anthelme	A	Gauthier, Nicolas	A	

NOMS DES COMMUNES. (CLASSER LES COMMUNES par arrondissement et par canton.)	NOMS DES DÉLÉGUÉS.	INDIQUER dans CETTE COLONNE si les délégués ont accepté ou refusé.	NOMS DES SUPPLÉANTS. (Lorsqu'il y a plusieurs suppléants, les classer dans l'ordre des suf- rages obtenus.)	INDIQUER dans CETTE COLONNE si les suppléants ont accepté ou refusé.	OBSERVATIONS.
Serrières-Pe-Briord	Morel, L ^s , Maire Janin, J ⁿ , Maire	A A	Lapierre, Lucien, fils	A	
— Canton de St-Rambert —					
St-Rambert	Dufour, Maire Dunoir, adj ^t Guy, Gilbert Baron, adjoint Carpin, dit Garin	A A A A A	Ravet, François Gudet, Benoit	A A	
Arandas	Perronet, Anthelme Passelac, Amédée Gaillard, François	A A A	Dubiez, Anthelme	A	
Argis	Reverdy, André Guyot, Henri	A A	Martin, Joseph	A	
Chaley	Pingeon, Frédéric Sibuet, Marin	A A	Duprat, Hippolyte	A	
Gleizieu	Jacquier, Henri, Maire	A	Jacquier, Paul, adj ^t	A	
Conand	Collotte, ch ^{ls} , adjoint	A	Gruel, P ^{re} , Auguste	A	
Crosges	Benard, J ⁿ , Maire	A	Jacquemet, Honoré	A	
Hostias	Beroz, Joseph, Maire	A	Combet, J ⁿ , L ^s , adj ^t	A	
Montgiffon	Ravet, Charles, Maire	A	Ravet, Joseph	A	
Oncieu	Lagnieu, F ^{ois} , Maire	A	Gudet, André	A	
Genay	Quinson, Frédéric Fournier, Henri Warnery, Emmanuel Lempereur, Claude Cochet, Pierre Pittion, Louis	A A A A A A	Combet, Joseph David, Jean-Baptiste	A A	
Corcieu	Arpin-Gomet, Christian Ferrand, J ⁿ , J ^h , Maire	A A	Chevenin, Jean	A	
— Canton de Seyssel —					
Seyssel	Clere Vissot	A A	Giquet	A	
Anglefort	Durand, L ^s , Jules	A	Marmoz, Joseph	A	
Chanay	Laperrière, P ^{re} , Paul Bouvard, J ⁿ , Maire	A A	Pittion, Philippe	A	
Corbonod	Berthet, Louis Michel, Claude Boccamier, Barth ^{ls} , J ⁿ , adj ^t	A A A	Michallet, J ⁿ , Maire	A	

NOMS DES COMMUNES. (CLASSER LES COMMUNES par arrondissement et par canton.)	NOMS DES DÉLÉGUÉS.	INDIQUER dans CETTE COLONNE si les délégués ont accepté ou refusé.	NOMS DES SUPPLÉANTS. (Lorsqu'il y a plusieurs suppléants, les classer dans l'ordre des suf- frages obtenus.)	INDIQUER dans CETTE COLONNE si les suppléants ont accepté ou refusé.	OBSERVATIONS.
Euloz	Reymont, Marie Ruchier, Georges Galley, 1 ^{er} fois, adj ^t	A A A	Reyssat, Louis	A	
— Canton de Vierze-le-Grand —					
Vierze-le-Grand	Pelisson, Maurice Mornieux, Frédéric	A A	Surgère, Jean	A	
Armiss	Berard, Marie, Maire	A	Galley, 1 ^{er} , adjoint	A	
Belmont	Montillet, Marie	A	Carras, Dominique	A	
La Burbanche	Bronchon, Jules	A	Genand, adjoint	A	
Cheignieu-labalm	Genand, alphonse	A	Pittion, François	A	
Coyzeux	Goux, Esprit Viriquin, 1 ^{er} fois, Maire	A A	Leverdy, Anthelme	A	
	Collomb, 1 ^{er} adj ^t	A			
	Flandrin, Jean	A			
Contreras	Durand, Marie	A	Rigottaz, Vincent	A	
	Voynet, adjoint	A			
Cuzieu	Duet, 1 ^{er} fois, Maire	A	Thomasson, Claude	A	
Flasieu	Charvin, 1 ^{er} fois, Maire	A	Guillaud, 1 ^{er} fois	A	
Maurignieu	Mouret, 1 ^{er} fois, fils	A	Angelot, Jules	A	
Jugieu	Montjournet, Marie	A	Granju, adjoint	A	
Rossillon	Bidauld, Henri	A	Deporte, Joseph	A	
	Dufour, Hippolyte	A			
S-Martin-de-Burel	Cavrier, Louis	A	Collomb, Claude	A	
	Chavernoz, François	A			
Fongnes	Rey, Eugène François, Maire	A	Brunet, Joseph	A	
— Arrond ^t de Bourg —					
— Canton de Bage-le-châtel —					
Bage-le-châtel	Bery, Victor	A	Perrand, Pierre	A	
	Fleury, Charles Louis	A			
Asnières	Jullin, Michel, Maire	A	Chinoz, Joseph	A	
Bage-la-ville	Buiron, 1 ^{er} fois	A	Pelletier, 1 ^{er} fois	A	
	Bollachon, Pierre	A			
	Dégletagne, Jules	A			
Dommartin	Broyer, 1 ^{er} fois	A	Bornuat, 1 ^{er}	A	
	Dodard, Pierre	A			

NOMS DES COMMUNES. (CLASSER LES COMMUNES par arrondissement et par canton.)	NOMS DES DÉLÉGUÉS.	INDIQUER dans CETTE COLONNE si les délégués ont accepté ou refusé.	NOMS DES SUPPLÉANTS. (Lorsqu'il y a plusieurs suppléants, les classer dans l'ordre des suf- frages obtenus.)	INDIQUER dans CETTE COLONNE si les suppléants ont accepté ou refusé.	OBSERVATIONS.
Feillens	Bery, Antoine Bery, Antoine Edmond Bery, Benoit Gallion, Claude Bernollin, Louis	A A A A A	Ryon, Laurent Chambard, Louis	A A	
Manziat	Chazy, J ^e Philibert Cresel, P ^e Felix, Maire Chapigny, Benoit, adj ^t Colas, Claude	A A A A	Tayer, Cl ^e Athanase	A	
Leplonges	Winget, Pierre Broyer, Louis Gaillard, Benoit	A A A	Deleglise, Jean	A	
St André de Bage	Bernardet, Pierre André	A	Carret, J ^e , adjoint	A	
St Laurent	Décher, adjoint Renard, Marie Follea, Benoit	A A A	Janin, St Camille	A	
St Sulpice Pesines	Ducet de Langes, Maire Brussillon, Michel	A A	Loup, J ^e M ^e , adjoint Pin, Nicolas	A A	
Bourg	Belaysous Heully Durafour Milliat Lufarroy Broschon Chachuat Pelletier Hyvernât Giraud Berger Dequincieux	A A A A A A A A A A A A A	- Canton de Bourg - Péthe Rochet Adam	A A A	
Buellas	de La Beyssonnière, Maire Revol, J ^e M ^e , adj ^t	A A	Berthilier, Cl ^e M ^e	A	
Sant	Richard, Louis Dilas, Alexandre	A A	Mazuy, Louis	A	
Montagnat	Du Celouf, Maire	A	Goyard, adjoint	A	
Montcel	Chanely, Felix	A	Ballet, Eugène	A	
Montrocal	Crauville, J ^e M ^e	A	Millet, Benoit	A	
	Guoin, Benoit, Maire	A			

NOMS DES COMMUNES. (CLASSER LES COMMUNES par arrondissement et par canton.)	NOMS DES DÉLÉGUÉS.	INDIQUER dans CETTE COLONNE si les délégués ont accepté ou refusé.	NOMS DES SUPPLÉANTS. (Lorsqu'il y a plusieurs suppléants, les classer dans l'ordre des suf- frages obtenus.)	INDIQUER dans CETTE COLONNE si les suppléants ont accepté ou refusé.	OBSERVATIONS.
Peronnas	Gagnant, Claude	A	Petitjean, Benoit L ^r	A	
	Adam, Philibert	A			
Colliat	Guillerminet, Main	A	Burtin, J ⁿ M ^{re}	A	
	Lamberet, adj ^t	A			
St-André-le-Tanoux	Janody, Main	A	Chanel, Joseph	A	
	Bonamour	A			
St-Denis	Curt, Marie	A	Baillet, Eugène	A	
	Kallet, Alexandre	A			
St-Just	Berdrise, J ⁿ Marie	A	Sibelle, Denis	A	
St-Remy	Debourg, Camille Alex ^{re}	A	Armand, Alph ^{re}	A	
Tournas	Fremion, Isaac	A	Martin, Joseph	A	
Viviat	Grand, V ^{te} de Taur, adj ^t	A	Virand, Denis, adj ^t	A	
	Perret, F ^{ois} , Marie	A	Carret, Joseph	A	
	Morand, J ⁿ B ^{te}	A			
	Boulon, Victor	A			
	Brechet, J ⁿ Marie	A			
	Perret, François	A			
	— Canton de Beyzeriat —				
Beyzeriat	Jayr, Hippolyte	A	Festas, Alexis	A	
	Rodet, Prosper	A			
Bohas	Chevalon, Joseph	A	Bernoud, Joseph	A	
Bize	Decœur, Alexandre	A	Mouvelles, Delphin	A	
Brom	Guillard, Albert	A	Gouilloux, Hippolyte	A	
Grand-Cruet	Dondé, Léon Etienne	A	Dondé, Clément	A	
Hautecour	Chamard, F ^{ois}	A	Choux, J ⁿ F ^{ois}	A	
	Bernard, Jules	A			
Jasseron	Briquet, Benoit, Marie	A	Gourdan, Alexis	A	
	Bonte, François	A			
Meyriat	Bal, Marie	A	Bal, Joseph	A	
Romasse	Derognat, P ^{re} M ^{re} , Marie	A	Gagnon, F ^{ois} , adjoint	A	
Peronnas	Bolliet, J ⁿ B ^{te}	A	Bouvier, Anne	A	
Rignat	Cartier, Etienne Théodore, Main	A	Cartier, F ^{ois} Alexandre	A	
Romaniche	Joly, F ^{ois} , Marie	A	Charbon, J ⁿ B ^{te} adj ^t	A	
Simandre	Cotton, Clément	A	Thomas, Auguste	A	
	Daloz, Constant	A			
Tilleriversure	Martel, Marie	A	Larnaz	A	
	Graffey	A			

NOMS DES COMMUNES. (CLASSER LES COMMUNES par arrondissement et par canton.)	NOMS DES DÉLÉGUÉS.	INDIQUER dans CETTE COLONNE si les délégués ont accepté ou refusé.	NOMS DES SUPPLÉANTS. (Lorsqu'il y a plusieurs suppléants, les classer dans l'ordre des suf- frages obtenus.)	INDIQUER dans CETTE COLONNE si les suppléants ont accepté ou refusé.	OBSERVATIONS.
			— Canton de Coligny —		
Coligny	Molin, François	A	Daujot, François Constantin	A	
	Perdrix Denis J ^h	A			
	Daujot, Marie-Victor	A			
Beaupont	Michel, J ^h Félix Ferd ^h Marie	A	Guichon, J ^h adj ^t	A	
	Sandry, Cl ^h J ^h Emile	A			
Bény	Perdrix, P ^h J ^h Marie	A	Fontaine, Urbain alph ^t	A	
	Morand, François	A			
Domsuire	Michel Guyon, J ^h Marie	A	Bouillouf, Joseph	A	
	Pitte, J ^h M ^h Maurice	A			
Marboz	Teppe, Marie	A	Laurent, Denis	A	
	Chamoton, adj ^t	A	Perret, anthelme	A	
	Poncin, adj ^t	A			
	Chanel, Jules	A			
	Gaudet, Joseph	A			
	Robin, J ^h (de la Fromone)	A			
Pirajoux	Moorestel, François, Marie	A	Kulin, François	A	
	Daujot, Auguste	A			
Salave	Guignardat, Alexandre	A	Pommatau, Joseph	A	
	Duret, Alphonse	A			
Verjon	Bondet, Gustave	A	Secret, J ^h Marie	A	
Vallemotier	Perdrix, Ferdinand	A	Favier, Joseph	A	
	Kulin, Cl ^h Joseph	A			
			— Canton de Montrevel —		
Montrevel	Curtel, Laurent - B ^h Marie	A	Guillot, J ^h Marie	A	
	Bardet, Marie-Denis	A			
	S ^t Sulpice, Cl ^h J ^h Victor	A			
Sottignat	Charnay, Claude	A	Convert	A	
	Mercier, Marie	A			
Béziat	Paccoud, Cl ^h Pierre	A	Rongier, Frédéric	A	
	Contet, Cl ^h J ^h	A			
Comfrancou	Baquet, Joseph	A	Riche, Victor	A	
	Perrotte, Prosper	A			
Cras-S. Perjsouze	Bernard, Cl ^h M ^h Marie	A	Perrin, Jules	A	
	Louvet, J ^h M ^h	A			
Curtafond	Guyard, Georges, Marie	A	Yenet, Martin	A	
	Faroud, Césaire, adj ^t	A			
Étrez	Girond, Auguste	A	Subtil, Joseph	A	
	Roux, Victor	A			

NOMS DES COMMUNES. (CLASSER LES COMMUNES par arrondissement et par canton.)	NOMS DES DÉLÉGUÉS.	INDIQUER dans CETTE COLONNE si les délégués ont accepté ou refusé.	NOMS DES SUPPLÉANTS. (Lorsqu'il y a plusieurs suppléants, les classer dans l'ordre des suf- frages obtenus.)	INDIQUER dans CETTE COLONNE si les suppléants ont accepté ou refusé.	OBSERVATIONS.
Foissiat	Baissard, Félix	A	Tauget, Eugène	A	
	Favier, Ferdinand	A	Creuzet, Denis	A	
	Josserand, Joseph	A			
	Morel, Marie, j ^h	A			
	Pitre, Baptiste	A			
	Pernodat, M ^{ie} j ^h	A			
Jayat	Lamberet, M ^{ie} Frédéric Maire	A	Pitre, j ^h Laurent	A	
	Favier, Frédéric, adj ^t	A			
Malafrétaz	Dubois, Victor, Maire	A	Baron, Antoine	A	
	Rigollet, J ^u P ^{re} , adj ^t	A			
Marsonnas	Dufour, Maire	A	Mignot, j ^h M ^{ie}	A	
	Bresse, j ^h M ^{ie} adjoint	A			
St-Dizier-Faussiat	Dubois, Marie Paulin	A	Rety, Joanny	A	
	Bergerat, Hippolyte	A			
St-Martin-le-Châtel	Dubois, Denis	A	Dugat, Denis	A	
	Charvet, Cl ^{ie} Laurent	A			
	— Canton de Font-Vain —				
Font-Vain	Daxinet, Maire	A	Rondet, Louis	A	
	Fave, Louis, adj ^t	A			
Certines	Lacroix, J ^u M ^{ie}	A	Duperrier, Joseph	A	
	Lerdrix, Philibert	A			
Dompiere-s-ain	Aubert	A	Cuvillou	A	
	Jolivet, Maire	A			
Oruillat	Cruziat, Cl ^{ie} , Maire	A	Lacombe, Pierre, j ^h	A	
	Rougemont, Jean	A			
Journans	Lacroix, Benoit, Maire	A	Gay, Jules	A	
	Guillon, J ^u Maire	A	Darmeray, J ^u Marie	A	
Neuille-s-ain	Bois, François, Capitaine	A			
	Mingrat, J ^u M ^{ie}	A	Massard, Louis	A	
Priay	Foray, Joseph, adj ^t	A			
	Chêne, J ^u Maire	A	Mortier, Cl ^{ie} Marie	A	
St-Martin-de-M ^{ie}	Blanc, J ^u	A			
	Janton, J ^u Marie	A			
Cossiat	Reydellet, Maire	A	Clere, Joseph	A	
	Rollet, Antoine	A			
La Brancière	Buavid, Jacques	A	Dilas, J ^u Marie	A	
	Cornut, Auguste	A	Ferrand, Joseph	A	

NOMS DES COMMUNES. (CLASSER LES COMMUNES par arrondissement et par canton.)	NOMS DES DÉLÉGUÉS.	INDIQUER dans CETTE COLONNE si les délégués ont accepté ou refusé.	NOMS DES SUPPLÉANTS. (Lorsqu'il y a plusieurs suppléants, les classer dans l'ordre des suf- frages obtenus.)	INDIQUER dans CETTE COLONNE si les suppléants ont accepté ou refusé.	OBSERVATIONS.
Canton de Pont-de-Faux					
Pont-de-Faux	Rougeboux, Jean Monin, Louis Pain, Claude Benoit, François Duget, Marie-Fois Yimonet, Antoine	A A A A A A	Demogé Fulin	A A	
Arbigny	Jacquesson, L ^e Foray Gauthier, cl ^{re} Etienne	A A	Borjon-Piron, Louis	A	
Boissey	Bernard, J ^{ois} , Maire Ghesenard, J ^h , adj ^t	A A	Gorrand, Michel	A	
Boz	Morel, Camus Joubert-Lappe, J ⁿ	A A	Renoud-Martin Pierre	A	
Chavannes-s-Rey	Benet, Nicolas ^{Louis} Philippe Tannetier, Eugène	A A	Bellerrat Pierre	A	
Cherroux	Robin, cl ^{re} Marie Guichard, M ^{re} Hugues, adj ^t	A A	Fosserand, J ^h Fois	A	
Gorreot	Petit, P ^{re} Marie, Maire Dhotel, P ^{re} M ^{re} , adj ^t	A A	Temporal, Hugues	A	
Ozan	Cordier, Michel, Maire Bucillat, Jacques	A A	Gonnet, Jean, adjoint	A	
Reyssouze	Joubert, Denis Guichard, L ^e Fois	A A	Bardin, P ^{re} Marie	A	
S ^t -Benigne	Luepy, Maire Spreet, adjoint	A A	Morel, J ^h Antoine	A	
S ^t -Etienne-s-Rey	Tannier, Jules Bernard, J ^h Marie	A A	Selus, Hippolyte	A	
Sermoyer	Jacquet, J ^h Antoine Barday, J ^e Pierre	A A	Monton, J ^e Pierre	A	
Canton de Pont-de-Tayle					
Pont-de-Tayle	Lancrot, Felix Marie Dagallier, Benoit	A A	Dubost, Benoit	A	
Rey	Huvernât, Pierre	A	Berthier, Jacques	A	
Comoranche	Beaudet, Auguste Desplanche, Bernard J ^h	A A	Hardy, Alexis	A	
Crottet	Xavoret, ch ^{re} , Maire Maingret, J ^e M ^{re} , adj ^t	A A	Janin, Jean	A	
Cruzilles-les-Mépillat	Guillon, Maire Degoud, Michel	A A	Desplanche, Pierre	A	

NOMS DES COMMUNES. (CLASSER LES COMMUNES par arrondissement et par canton.)	NOMS DES DÉLÉGUÉS.	INDIQUER dans CETTE COLONNE si les délégués ont accepté ou refusé.	NOMS DES SUPPLÉANTS. (Lorsqu'il y a plusieurs suppléants, les classer dans l'ordre des suf- frages obtenus.)	INDIQUER dans CETTE COLONNE si les suppléants ont accepté ou refusé.	OBSERVATIONS.
Grèges	Moennier, J ⁿ , Maire	A	Roussel, Barthélémy	A	
	Simonnet, Frédéric	A			
Laiz	Favier Jean, Maire	A	Michaud, Joseph	A	
	Bodillard, Pierre	A			
Percey	Alibert, Claude, Maire	A	Servignat, J ⁿ Louis	A	
	Dagaillet, J ⁿ M ^{ie}	A			
St-André-Murial	Bas, Michel, Maire	A	Bougeois, Claude	A	
	Jacquemet, Ernest	A			
St-Cyr-s-Menthon	Chaffurin, Joseph	A	Gamby, J ⁿ B ^{te}	A	
	Dousre, Victor	A			
St-Genis-s-Menthon	Doucet, Joseph, adj ^t	A	Barrat, Pierre	A	
	Dubois, Joseph, Maire	A			
St-Jean-s-Veyl	Hernay, J ⁿ Louis	A	Cizave, Benoît	A	
	Cocogue, Jules	A			
— Canton de Bressford —					
Bressford	Ganinet, Aimé, adj ^t	A	Louis, aut ^{re} Denis	A	
	Arrombourg, J ⁿ François	A			
	Pithoud, J ⁿ L ^{ouis} Aug ^{uste} , Maire	A			
Armans	Ceyzeriat, François	A	Lombard, Eli	A	
Chavannes-S. Suray	De Silans	A	Épailly	A	
	Charpillon	A			
Corveissiat	Moodas, Louis	A	Curtel, Georges	A	
	Bléris, Auguste	A			
Courmangoux	Bernard, Emile	A	Leoumier, Emile	A	
	Piret, Alexandre	A			
Cuisiat	Brunaud, J ⁿ L ^{ouis} , Maire	A	Mazui, J ⁿ Marie	A	
	Chirot, Louis Aug ^{uste} , adj ^t	A			
Germagnat	Moynat, Louis	A	Mathieu, Félix	A	
Meillomas	Gillet, Victor, Maire	A	Juénin, François	A	
	Quintal, Adjoint	A			
Pouillat	Leobal, Joseph	A	Janin, Joseph	A	
Pressiat	Lavez, J ⁿ M ^{ie} , Maire	A	Lacroix, Gabriel	A	
St-Etienne-Du-B.	Perdrix, Maire	A	Consert, Joseph	A	
	Couvert, Emile	A			
	Robin, J ⁿ M ^{ie}	A			
St-Maurice-Pécharoz	Pécharoz, Célestin	A	Robert, Auguste	A	

NOMS DES COMMUNES. (CLASSER LES COMMUNES par arrondissement et par canton.)	NOMS DES DÉLÉGUÉS.	INDIQUER dans CETTE COLONNE si les délégués ont accepté ou refusé.	NOMS DES SUPPLÉANTS. (Lorsqu'il y a plusieurs suppléants, les classer dans l'ordre des suf- frages obtenus.)	INDIQUER dans CETTE COLONNE si les suppléants ont accepté ou refusé.	OBSERVATIONS.
Canton de St-Etienne-de-Courter					
St-Etienne-de-Courter	Radoux, Pierre	A	Ponthets, Claude	A	
Cormoz	Courdioux, Joseph Berret, François, Maire Chanel, François	A A A	Vitte, Joseph-Maria	A	
Courter	Duthion, J ^e B ^e , Maire	A	Sarron, Constantin	A	
Curciat-Dongaloz	Maitrepierre, Maire Pariset, adj ^t	A A	Durand	A	
Lescheroux	Chénos, Constantin, Maire	A	Tin, Frédéric	A	
Mantelay-Moutin	Bereziat, Léon Geray, J ^e Alphonse Moene, L ^e Eugène	A A A	Flechon, Denis J ^e	A	
St-Jean-S. Reyssouze	Guillot, Louis Charnis, J ^e B ^e Guillot, Claude	A A A	X Bouillet, Philippe	A	
St-Julien-S. Rey 3 ^e	Vitte Prestot	A A	Rigaud, adjoint	A	
St-Nizier-le-Bouché	Bernel, Félix, Maire Bernaudat, Antoine Cabut, Claude-Maria	A A A	Maitrepierre, Célestin	A	
Servignat	Favre, Cl ^e M ^{ie} , Maire	A	Vélon, Constantin	A	
Ternoux	Bader, Célestin, Maire	A	Baudin, J ^e , adjoint	A	
Tescourt	Ferrand, Cl ^e , adj ^t Gras, M ^{ie} François	A A	Guérin, Joseph	A	
— Arrondissement de Gex —					
Canton de Gex					
Gex	Benoit-Guyod, Cl ^e Benoit-Jeamin, J ^e Alphonse Locheux, Emile Poncet, Pierre-Louis Gandy, J ^e L ^e Arthur Richard, L ^e Auguste	A A A A A A	Pernier, Paul-Félicien Garpin, Alphonse	A A	
Bessy	Pinier, Auguste	A	Chavenois, Olivier	A	
Cherry	Girod, Auguste, Maire	A	Grosfillex, François, adj ^t	A	
Brozet	Crochat, Adrien Comte, Étienne	A A	Buffard, Alexandre	A	
Sivonne	Girod, Ambroise	A	Recordon, Eugène	A	
Chenex	Branchu, Ferdinand Pinier, J ^e Pierre	A A	Fournier, Jean	A	

NOMS DES COMMUNES. (CLASSER LES COMMUNES par arrondissement et par canton.)	NOMS DES DÉLÉGUÉS.	INDIQUER dans CETTE COLONNE si les délégués ont accepté ou refusé.	NOMS DES SUPPLÉANTS. (Lorsqu'il y a plusieurs suppléants, les classer dans l'ordre des suf- frages obtenus.)	INDIQUER dans CETTE COLONNE si les suppléants ont accepté ou refusé.	OBSERVATIONS.
Grilly	Coral, Louis, Maire	A	Regard, Louis	A	
Leleu	Grostabussiat, Maire	A	Grostabussiat, Albert	A	
	Barbe, Emile	A			
Segny	Emery, Louis, adj.	A	Emery, Lucien	A	
Pesancy	Fournier, Louis	A	David, J ^e Louis	A	
Pesenex-Crassy	Monpila, Lion	A	Pelagay, Jules	A	
— Canton de Collonges —					
Collonges	Bizot, Maire	A	Pilloud, adjoint	A	
	Odet, Louis	A			
Challes	Collet, Cyrille	A	Bernoud, Charles	A	
	Favre, Adrien	A			
Chézery	Grossiord, J ^e M ^{me} Maire	A	Cartand, Lucien	A	
	Millet, Eugène	A			
Confort	Gros-Beguin, Auguste	A	Bugnier, J ^e adj.	A	
Farges	Bornand, J ^e Maire	A	Gallay, Jean	A	
	Dumont, François	A			
Lancrans	Moine, Achille, Maire	A	Gros, Lucien	A	
	Marion, J ^e Maire	A			
Leaz	Tricot, J ^e adj.	A	Casset, Joseph	A	
	Bertoret, L ^e Maire	A			
Péron	Lerrat, Jacques	A	Plichère, François	A	
	Peney, Joseph	A			
Pougny	Criepel, J ^e P ^{re}	A	Jacquet, Cyrille	A	
S ^t -Jean-de-Fourville	Nicod, adjoint	A	Demoroux, Jean	A	
	Gallopin, Maire	A			
Fanchy	Bouvier, Laurent	A	Chatelard, Ferdinand	A	
	Pillet, Louis	A			
— Canton de Ferney-Voltaire —					
Ferney-Voltaire	Chatelain, Maire	A	Brochuet, Philibert	A	
	Grilland, Etienne	A			
Moëns	Brochu, J ^e Marie	A	Fannier, Antoine	A	
Ornex	Dumarcey, Antoine	A	Chevalier, Pily	A	
Pouilly-S ^t -Genis	Gauthier, François	A	Meichaud, Louis	A	
	Buffat, Joseph	A			
Prévessin	Bouillon, Ch ^e G ^e , Maire	A	Fouilloux, J ^e L ^e Henri	A	
Saurerny	Bouveret, Gabriel	A	Blanc, Eugène	A	
Sergy	Saidexier, Marc	A	Saracine, J ^e aut.	A	
Chéroy	Carrichon, Jules	A	Carrichon, Jean	A	
	Duraffour, Auguste	A			

NOMS DES COMMUNES. (CLASSER LES COMMUNES par arrondissement et par canton.)	NOMS DES DÉLÉGUÉS.	INDIQUER dans CETTE COLONNE si les délégués ont accepté ou refusé.	NOMS DES SUPPLÉANTS. (Lorsqu'il y a plusieurs suppléants, les classer dans l'ordre des suf- rages obtenus.)	INDIQUER dans CETTE COLONNE si les suppléants ont accepté ou refusé.	OBSERVATIONS.
Personnes	Duroveray, Auguste	A	Simon, Jules	A	
— Arrondissement de Nantua —					
Canton de Nantua					
Nantua	Petreling, André	A	Cornely, Joseph	A	
	Sonthomax, Aimé	A	Ricanret, Claudius	A	
	Belafort, Théodore	A			
	Bouillon, Jacques	A			
	Chapel, Cl ^{te} Antoine	A			
	Chalon, Julien	A			
Aprémont	Jacquet, Aug ^{te} Amédée	A	Jacquet, Alexandre	A	
Brion	Lozet, L ^{te} François	A	Jantet, Joseph	A	
Charix	Méjat, Simon	A	Chatron, Célestin	A	
	Chatron, L ^{te} Alphonse	A			
Georressiat	Carron, Noain	A	Ferry, Alexis	A	
Salleynat	Courtois, Joseph	A	Husson, Alph ^{te} Noain	A	
Maillet	Bellon, Claudius	A	Monin, Alphonse	A	
	Fontaine, L ^{te} J ^{te}	A			
Montriol	Beysson, André	A	Lozet, Pierre	A	
	Gevry, L ^{te} Eugène, adj ^{te}	A			
Nezrolles	Manel, Emmanuel	A	Morel, Alfred, adj ^{te}	A	
Le Poizat	Berthet, Bondet, J ^{te} de de Pierre	A	Jacquot, Alphonse	A	
	Mathieu, Cyrille	A			
Port	Lurin, Alfred	A	Gasard, Francisque	A	
St-Martin-du-Fossé	Benoit, J ^{te} Noain	A	Prost, Joseph	A	
	Penet, Marcel	A			
— Canton de Brenod —					
Brenod	Collet, J ^{te} P ^{te}	A	Doet, Albert	A	
	Guy, Alphonse	A			
Champdor	Poret, François	A	Portelatine, J ^{te} M ^{te}	A	
	Mugonnet, Léon	A			
Chevillard	Troment, J ^{te} M ^{te} aut ^{te}	A	Her, adjoint	A	
Condamine	Maugier, Frédéric	A	Maugier, Achille	A	
Corcelles	Savarin, Claude	A	Tournery, J ^{te} B ^{te}	A	
	Guillermet, Frédéric	A			
Grand-abbergement	Reydellet, Noain	A	Momet, Conseil ^{er} M ^{te}	A	
	Carrier, adjoint	A			

NOMS DES COMMUNES. (CLASSER LES COMMUNES par arrondissement et par canton.)	NOMS DES DÉLÉGUÉS.	INDIQUER dans CETTE COLONNE si les délégués ont accepté ou refusé.	NOMS DES SUPPLÉANTS. (Lorsqu'il y a plusieurs suppléants, les classer dans l'ordre des suf- frages obtenus.)	INDIQUER dans CETTE COLONNE si les suppléants ont accepté ou refusé.	OBSERVATIONS.
Abotouner	Moermet, J ^e M ^o	A	Favre, achille	A	
	Ancian, Théodore	A			
Tzenare	Guillet, Marie	A	Pital, Eustache	A	
Lantenay	Julliard, J ^e B ^e	A	Pelisson, François	A	
Ouhiaz	Pelisson, Gustave, Maire	A	Pongin, L ^e g ^e Emile	A	
Petit abbergement	Barrier, Albert, Maire	A	Francon, Joseph	A	
	Cochet, Gustave	A			
Leu Tzenare	Hugonnet, Marie	A	Benod, Jean, Marie	A	
	Bertrand, Adolphe	A			
Chatillon - de Michaille	Canton de Chatillon de Michaille				
	Pellet, Honoré	A	Juveneton, Hippolyte	A	
	Michaud, Simon	A			
Arlod	Boulaillon, J ^e M ^o , Maire	A	Pillet, J ^e Honoré	A	
Bellegarde	Clere, Eugène	A	Marion, J ^e	A	
	Bondet, Louis	A			
Billiat	Cattet, Joseph	A	Claudy, Honoré	A	
	Duraffour, Antoine	A			
Champromier	Courbe-Michallet, Alph	A	Coutier, Roland	A	
	Casernier, Jean	A			
Craz	Boix, L ^e adjoint	A	Perrin, J ^e , Maire	A	
Forens	Blanc, J ^e Léopold	A	Blanc, Hippolyte	A	
Giron	Humbert, Emile	A	Monet, Camille	A	
Injoux	Gaillard, J ^e Maire	A	Gros, P ^{re} L ^e adjoint	A	
	Favre, P ^{re} Maire	A			
L'hôpital	Chatelain, J ^e Maire	A	Chatelain, M ^o Desiré	A	
Montanges	Joly, Maire	A	Berrud, Jean	A	
	Berrod, adjoint	A			
Ochiaz	Schlotter, Nicolas	A	Favre, J ^e Honoré	A	
Plagne	Monnet, J ^e M ^o , Maire	A	Monnet, L ^e M ^o adj ^e	A	
H. Germain - de J ^e	Pelletier, Emile	A	Bret, J ^e Auguste	A	
	Guillermet, L ^e Antoine, Maire	A			
Surjoux	Lollet, François	A	Poncet, Auguste	A	
Villes	Michel, J ^e B ^e	A	Geoffray, François	A	
Tourray	Salendre, Emile, Maire	A	Favre, Antoine, adj ^e	A	
	Canton de Tzernore				
Tzernore	Donier, J ^e B ^e adj ^e	A	Michaillard, J ^e M ^o	A	
	Livet, Eugène	A			
Bolozon	Martin, Cyrille	A	Toray, Ferréol	A	
Beignes	Molard, Alphonse, Maire	A	Clerc, Maurice, adjoint	A	

NOMS DES COMMUNES. (CLASSER LES COMMUNES par arrondissement et par canton.)	NOMS DES DÉLÉGUÉS.	INDIQUER dans CETTE COLONNE si les délégués ont accepté ou refusé.	NOMS DES SUPPLÉANTS. (Lorsqu'il y a plusieurs suppléants, les classer dans l'ordre des suf- frages obtenus.)	INDIQUER dans CETTE COLONNE si les suppléants ont accepté ou refusé.	OBSERVATIONS.
Challes	Béras, François, Maire	A	Moine, François	A	
Granges	Dagan, P ^{re} gr ^e , Maire	A	Boulland, J ^e L ^s , adj ^t	A	
Leyssard	Cochet, Aimé, Maire	A	Goyet, Honoré	A	
Montafelon	Buridon, Constant	A	Passemard, François	A	
	Sigot, L ^{re} autome	A			
Morvay	Gardaz, Joseph, Maire	A	Tuavin, J ^e Pierre	A	
Napt	Durand, Emmanuel	A	Reybillot, Joseph	A	
Peyriat	Bellod, Maire	A	Benoit, Eugène	A	
Somognat	Baquier, Barthélémy adj ^t	A	Frèrejean, Émile	A	
Touvier - S. aig	Berucay L ^{re} Angille	A	Millet, Louis	A	
Tonthomme - la Montagne	Goullouf, Auguste	A	Lattard, César	A	
Tolognat	Bernet Félix, Maire	A	Frèrejean, Agathe	A	
			Vionnase		
Oyonnax	Verdet Lucien	A	Girard	A	
	Collet Jean	A	Gaifon	A	
	Darmet Louis	A			
	Bonnerville J ^e	A			
	Montain Eugène	A			
	Babouin Alexandre	A			
	Piquet Eugène	A			
	Nicollet P ^{re} J ^e	A			
	Bernet Joseph	A			
Arbent	Lacour, Édouard Léon	A	Perrin, J ^e Victor	A	
	Darmet, Adolphe Aimé	A			
Belleyroux	Perrin, Claude, Maire	A	Guichard, Raymond	A	x
	Grandclement, Basile	A			
Bellignat	Goummand, J ^e B ^e , Maire	A	Girot, Alphonse, adj ^t	A	
Bouvent	Darmet, J ^e Baptiste	A	Grand-clement, Émile	A	
Bortan	Roland, Arthur	A	Curial, Alphonse	A	
	Favier, Ernest	A			
Echallon	Moivre, Oronce	A	Grandclement, J ^e	A	
	Concet, Alphonse	A			
Georresset	Bardet, Melchior, Maire	A	Deuand, Augustin	A	
Groissiat	Piquet	A	Moivre, Eugène	A	
Moartignat	Concet, Lucien, Maire	A	Chevron, adjoint	A	
	Monneret, Auguste	A			
Peyziat	Andruetan, Auguste	A	Maréchal, Louis	A	

NOMS DES COMMUNES. (CLASSER LES COMMUNES par arrondissement et par canton.)	NOMS DES DÉLÉGUÉS.	INDIQUER dans CETTE COLONNE si les délégués ont accepté ou refusé.	NOMS DES SUPPLÉANTS. (Lorsqu'il y a plusieurs suppléants, les classer dans l'ordre des suf- frages obtenus.)	INDIQUER dans CETTE COLONNE si les suppléants ont accepté ou refusé.	OBSERVATIONS.
Canton de Poncin					
Poncin	Chartron	A	Muyard, Jules	A	
	Bœuf	A			
	Moureaux	A			
Boycas St-Jérôme	Demias, Claude, adj ^{te}	A	Bonnod, Alexis	A	
	Sey. Xavier, J ^{re} , Maire	A			
Cordon	Jantet, Charles	A	Desoches, Eugène	A	
	Dubreuil, Françoise	A			
	Allombert, Louis	A			
Fajurieux	Cottin, Paul	A	*Thesvenin, agricole	A	
	Dubreuil, Louis	A	*Perrin, cl ^{re} fils de Henri	A	
	*Maupetit, amié	A			
	Moinat, Jean	A			
	Savarin, Ernest	A			
	Keyrod, Benoît	A			
Sabalme	Guérin, J ^{re} B ^{te} , Maire	A	Content, adjoint	A	
Moignat	Renardat-Fache, Félix	A	Benoît, Aimé, Victor	A	
St-Alban	Cukurier, Maire	A	Bibet, Joseph	A	
St-Jean-le-Vieux	Jacquemont, Michel	A	Bataillard, Félix	A	
	Guyot, Jean	A			
	Bussillet, L ^{re} Charles	A			
Arrondissement de Crévoisy					
Canton de Crévoisy					
Crévoisy	Diot	A	Montet	A	
	Saporte	A	Lagarde	A	
	Achard	A			
	Treuye	A			
	Gayet	A			
	Ray	A			
Ars	Mandy, J ^{re} B ^{te} , Maire	A	Mandy, aut ^{re} , adj ^{te}	A	
Beauregard	Chastain, Paul	A	Cognat, Pierre	A	
Civrieux	Achard, Pierre	A	Dénicanne, P ^{re} aum ^e	A	
	Dubost, Cl ^{re} Caroline	A			
Frans	Peillin, Jean	A	Ravet, Claude	A	
Genay	Chavet, Maire	A	Charvée, Benoît	A	
	Vicard, adjoint	A			
Jassans-Rottier	Cerret, J ^{re} , Maire	A	Ravet, J ^{re} adj ^{te}	A	
Massieu	Geoffray, Maire	A	Ray, Claude	A	
Moironnay	Belin, J ^{re} , Maire	A	Cotte, Pierre, adjoint	A	
Vozerieux	Caura, Maire	A	Colas, Antoine	A	
	Bellet, Claude	A			

NOMS DES COMMUNES. (CLASSER LES COMMUNES par arrondissement et par canton.)	NOMS DES DÉLÉGUÉS.	INDIQUER dans CETTE COLONNE si les délégués ont accepté ou refusé.	NOMS DES SUPPLÉANTS. (Lorsqu'il y a plusieurs suppléants, les classer dans l'ordre des suf- frages obtenus.)	INDIQUER dans CETTE COLONNE si les suppléants ont accepté ou refusé.	OBSERVATIONS.
Montanay	Neyraud, Cl ^{te} , adj ^t Just, Louis	A A	Movrouf, Claude	A	
Parcieux	Chalandon, Emmanuel	A	Boyat, Cl ^{te} , adjoint	A	
Rance	Kalencot, Antoine, ^{mairie} Maire	A	Favre, Lionard, adj ^t	A	
Seyrioux	de St Brisier, Maire Guichard, adjoint	A A	Frangin, Antoine	A	
St André - Le Coray	Nouvellet, Joseph Bouwant, Antoine	A A	Durant, Henri	A	
St Bernard	Noathias, Pierre	A	Peillart	A	
St Didier - Le Formans	Dehieux, Léon Rojat, J ^e Nicolas	A A	Michel, Claude	A	
St Euphémie	Pichat, Antoine	A	Bellet, Antoine	A	
St Jean - Le Churg ^{ne}	Diennet, Pr ^e , Maire	A	Tignard, Cl ^{te} , adj ^t	A	
St Marcel	Bail, Pierre	A	Diennet, Michel	A	
Sathonay	Geoffray, J ^e Marie Mollette, Jean	A A	Philippe, Lucien	A	
Tramoyes	Desplanches, Michel mairie	A	Moitanne, Nicolas	A	
— Canton de Chalamont —					
Chalamont	Garnerin, Pierre Alamercery, Joseph Clayel, adjoint	A A A	Moétrillot, Jules	A	
Chatenay	Bichon, Arthur	A	Mozin, J ^e Mo ^{ie} , adj ^t	A	
Chatillon - la - Talud	Oreval, J ^e Arthème Alamercery, J ^e Mo ^{ie}	A A	Coulin, Jean	A	
Crans	Drouin, Etienne, Maire	A	Jacquemet, Benoit, adj ^t	A	
Le Plantay	Gagneur Guillebeau	A A	Bonchon de St André	A	
St Nizier - le Désert	Rombau, Antoine Roche, Antoine	A A	Guillot, J ^e Claude	A	
Tersailleux	Richard, Benoit	A	Richard, Jean	A	
Villette	Agnel, Joseph Noël, Jean Claude	A A	Charvieux, Cl ^{te} Arthème	A	
— Canton de Chatillon - s. Chalaronne —					
Chatillon - s. Chal.	Edouard, Cl ^{te} , Maire Lyaudet, L ^e (2 ^e adjoint)	A A	Chatillon - s. Chalaronne Cuillerat, Louis	A	
	Bouvieret, Guillaume Abel Mairie	A	Juvanon, Antoine	A	
	Liboud, Antoine	A			
	Buchet, Jean	A			
	Bouly, Pierre	A			

NOMS DES COMMUNES. (CLASSER LES COMMUNES par arrondissement et par canton.)	NOMS DES DÉLÉGUÉS.	INDIQUER dans CETTE COLONNE si les délégués ont accepté ou refusé.	NOMS DES SUPPLÉANTS. (Lorsqu'il y a plusieurs suppléants, les classer dans l'ordre des suf- frages obtenus.)	INDIQUER dans CETTE COLONNE si les suppléants ont accepté ou refusé.	OBSERVATIONS.
Abergement-clém.	Munet, Melchior	A	Gaillard, J ^m M ^e	A	
	Perrussel, Claude	A			
Biziat	Borgat, Jean	A	Mathon, Omer	A	
	Cizave, Eugène	A			
Chanoz-Chatenay	Benoit, Pierre	A	Rigollet, Victor	A	
	Augier, J ^m B ^{te} adj ^t	A			
Charcyriat	Gervais, Joseph, Maire	A	Givort, Benoit, adj ^t	A	
	Évieux, Claude	A			
Condessiat	Ravaux, Charles	A	Bourbon, Benoit	A	
	Olivier, Alexandre	A			
Mézériat	Girard, L ^s , Maire	A	Guerry, Hippolyte	A	
	Gervais, Benoit, adj ^t	A			
Neuville-ls-Denis	Merle, Joseph	A	Ny, Georges, Frédéric	A	
	Duby, Michel	A			
	Brevet, Félix	A			
Romans	De Romans Ferrari, Ernest	A	Dutant, Benoit	A	
	Moirel, Jean	A			
Saundré-le-Bouché	Dutant, Claude	A	Bessard, Frédéric	A	
S ^t -Georges-s-Ren.	B ^{te} de la Rochette, Alfred	A	Cornaton, Joseph	A	
S ^t -Julien-s-Veyle	Cocogne, Maire	A	Villier, L ^s Joseph	A	
	Villier, Jean	A			
Santrans	Durand, J ^m B ^{te}	A	Dutant, Joseph	A	
	Vaulprey, Frédéric	A			
Sulignat	Dienon, Jean	A	Marguin, Pierre	A	
	Quet, Jacques	A			
Tandins	Pelletier, P ^m Marie	A	Morand, Benoit	A	
	Sinardet, Claude L ^s	A			
Thomas	Devaux, Maire	A	Guilhemaud, Joseph	A	
	Longepierre, adjoint	A			
	Moirel, Antoine, fils	A			
	— Canton de Meximieux —				
Meximieux	Froment, J ^m B ^{te}	A	Mollard, Barthélemy	A	
	Bonnefoy, Hippolyte	A			
	Didier, J ^m B ^{te}	A			
Bourg-S ^t -Christophe	Cadegros, J ^m Maire	A	Bernin, Auguste	A	
	Brun, Louis, adj ^t	A			
Charnoz	Moessiny, Paul	A	Chevenon, Jean	A	
Faramans	Balansart, Pierre	A	Georget, Pierre	A	
Joyeux	Moontessuy, Georges	A	Brochier, Claude	A	

NOMS DES COMMUNES. (CLASSER LES COMMUNES par arrondissement et par canton.)	NOMS DES DÉLÉGUÉS.	INDIQUER dans CETTE COLONNE si les délégués ont accepté ou refusé.	NOMS DES SUPPLÉANTS. (Lorsqu'il y a plusieurs suppléants, les classer dans l'ordre des suf- frages obtenus.)	INDIQUER dans CETTE COLONNE si les suppléants ont accepté ou refusé.	OBSERVATIONS.
Soyes	Roux, J ⁿ Pierre	A	Arcambourg, Jean	A	
	Beraud, Bernard	A			
Mollon	Viret, J ⁿ M ^{re} Moine	A	Viret, J ^{os} , adjoint	A	
La Montellier	Parfait, Moine	A	Rousin, André, adj ^t	A	
Pérouges	Portot Germain	A	Boyer	A	
	Bardon Antoine	A			
Bignaux le-Franc	Serrat, Antoine, Moine	A	Girard, Casimir	A	
St-Clair	Berne, Etienne	A	Devriat, Etienne	A	
St-Jean-de-Nost	Perichon, Ch ^z , adjoint	A	Felix, Blaise	A	
	Catin, Pierre	A			
St-Maurice-de-Gour	St-Genis, J ⁿ B ^{te}	A	Lager, Claude	R	Supp. Yvernon (n ^o 16 St-D. Plancher (n ^o 22) etc
	Gadel, Jean	R			
	— Canton de —		Montluel		
Montluel	Rouchet, adj ^t	A	Moeyrel, Pierre	A	
	Chevrolat	A	Dumas, Louis	A	
	de Boisset, Ch ^z	A			
	Girard	A			
	Fournier, Paul	A			
	Traquay, J ⁿ M ^{re}	A			
Baban	Tavan, Gustave, Moine	A	Merlin, J ⁿ Ch ^z	A	
Béligneux	Girardier, Joseph	A	Garrin, François	A	
	Moaguin, Victor	A			
Beynost	Bondie, Claude	A	Martin, Barthélemy	A	
	Martin, Antoine	A			
La Boisse	Chevalier, Philippe	A	Chevalier Pierre	A	
	Raccuit, Claude, adj ^t	A			
Bressolle	Neystolon, Ch ^z Moine	A	Debourg, Etienne, adj ^t	A	
	Crachon, Etienne	A			
Cordieux	Calencot, Barthélemy	A	Morellon, Claude	A	
Sagneux	Dazord, Laurent, Moine	A	Bon, Antoine	A	
	Bazut, Louis, adj ^t	A			
Moiribel	Sève, J ⁿ B ^{te} Moine	A	Gauthier, Abraham	A	
	Cabourin, Léon, adj ^t	A	Cuzin, J ⁿ Marie	A	
	Rapet, Alexandre	A			
	Vignat, Pierre	A			
	Chassignol, François	A			
	Drujon, François	A			

NOMS DES COMMUNES. (CLASSER LES COMMUNES par arrondissement et par canton.)	NOMS DES DÉLÉGUÉS.	INDIQUER dans CETTE COLONNE si les délégués ont accepté ou refusé.	NOMS DES SUPPLÉANTS. (Lorsqu'il y a plusieurs suppléants, les classer dans l'ordre des suf- frages obtenus.)	INDIQUER dans CETTE COLONNE si les suppléants ont accepté ou refusé.	OBSERVATIONS.
Neyron	Grobon, Joseph, adj ^t	A	Levy, Jean, fils d'Aubroise	A	
Nieroz	Verant, J ^e B ^t	A			
Pizay	Colombet, J ^e , Maire	A	Giroud, J ^e , adjoint	A	
Rillieux	Georget, Jean	A	Péquet, Claude	A	
	Molard, J ^e , Maire	A	Forest, Camille	A	
	Calon, Simon	A			
S ^t -Croix	Delorme, Marie	A	Couturier, J ^e , adj ^t	A	
S ^t -Maurice - s. Reynard	Meillard, J ^e B ^t	A	Bigaud Vincent	A	
Thil	Bœuf, Antoine	A	Pernaud, Jacques	A	
	Canton de Choisy				
Choisy	Desrayant	A	Sapin	A	
	Durand	A			
Dompierre - s. Chal ^m	Berthelon, Louis	A	Charvet, Etienne	A	
Garnierans	Rollin, J ^e fils	A	Geret, Pierre	A	
	Rollin, Jacques	A			
Genouilleux	Geoffray, André	A	Verbois, Laurent	A	
Guérens	Henry, J ^e Claude	A	Gille, Edouard	A	
	Janichon, Jacques	A			
Illiat	Ratignat, Antoine	A	Cardy, Louis	A	
	Galle, Jean	A			
Mognenans	Billion, Gabriel	A	Reynolds de Leresin Elysie	A	
	Crozet, Jean	A			
Montcaux	Perret, Jean	A	Perret, Benoit	A	
	Romant, Benoit	A			
Montmerle	Grisard Antoine, Maire	A	Guillon, Alexandre	A	
	Humel, J ^e B ^t , adj ^t	A			
	Marichal, Claude	A			
Pezzieux	Charrin, ant ^{re} , Maire	A	A Jacques, Romain	A	
S ^t -Pitier - s. Chal ^m	de Louvigny	A	Orgeret,	A	
	Terne de Bacheland	A			
	Duc, François	A			
S ^t -Etienne - s. Chal ^m	Goillon, Pierre	A	Perraud, L ^s Joseph	A	
	Descours, Victor Julien	A			
Talens	Mairon, Aimé	A	Bouillon, J ^e Cl ^{de}	A	
	S ^t -Gervais - s. Moignant				
S ^t -Gervais - s. Moign	Deloin, François	A	Bardet, Jean	A	
	Collet, Louis	A			
	Fauchy, Jean	A			
Sornans.	Claitte, J ^e Claude	A	Charlet, Louis	A	

NOMS DES COMMUNES. (CLASSER LES COMMUNES par arrondissement et par canton.)	NOMS DES DÉLÉGUÉS.	INDIQUER dans CETTE COLONNE si les délégués ont accepté ou refusé.	NOMS DES SUPPLÉANTS. (Lorsqu'il y a plusieurs suppléants, les classer dans l'ordre des suf- frages obtenus.)	INDIQUER dans CETTE COLONNE si les suppléants ont accepté ou refusé.	OBSERVATIONS.
Amberieux-en-Dombes	Darbin, Jean Chambard, Claude	A A	Descollonges, Antoine	A	
Bancins	Bollet, Donat, Maire Morel, J ^e Louis	A A	Servigne, François	A	
Cessins	Roger de Cavermost	A	Bellet de Cavermost, aut ^{re}	A	
Chaleins	Goiffon, Claude, Maire Ansoûd, Antoine, adj ^t	A A	Péaud, Benoît	A	
Chansins	Berthelon, Maire	A	Genety	A	
Fareins	Petit, Adjoint Bouchet, Albert, Maire de Bernis, J ^e Justin, Maire	A A A	Boisson, J ^e François	A	
Franchelins	Odet	A	Raphanel, Claude	A	
Lucey	de Valbrauz, Paul, Maire	A	Odet, Claude	A	
Messimy	Meziat, Maire Goiffon, Jean	A A	Deresse, Adjoint	A	
Relevant	Depay, J ^e Claude	A	Berthier, Cl ^{re} Anne	A	
S ^t Olive	Gaillot, J ^e Rose	A	Michel, Joseph	A	
Savigney	Odet, Benoît	A	Bernard, J ^e (Châves)	A	
Villeneuve	Ducoux, Michel Peillon, Benoît Moathon, Benoît	A A A	Cruizerey, Fleury	A	
Villars	Ramel, aut ^{re} , adj ^t Côte, Pierre, Maire Limandas, Edouard	A A A	Canton de Villars		
Bricux	Bénigon, Paul	A	Gauthier, Cl ^{re} Félix	A	
Boulognienx	Pingeon, Paul, Maire	A	Charveriat, Léon	A	
La Chapelle-de-Chabland	Renaut, François	A	Genillon, Nicolas	A	
Lapuyrouse	Finaz, Henry	A	Durand, Benoît	A	
Marlieux	Renard, Claude Genillon, Joseph	A A	Barbet, Joseph	A	
Monthieux	Guérin, Maire	A	Visserant, Claude	A	
S ^t -Germain-de-Renom	Sère, Joseph	A	Claudin, Joseph	A	
S ^t -Paul-de-Tarax	Alamercery, Pierre Bourbon, Jean	A A	Cathelin, Laurent	A	
			Gatheron, Charles	A	

per Bureau

Inscrits 268
 Volants 363
 Bulletins trouvés dans l'urne 363
 COMMUNE

1^{er} Bureau.

RÉPUBLIQUE FRANÇAISE
 DÉPARTEMENT DE LAIN

~~CANTON~~
 Elections sénatoriales

ÉLECTION — FEUILLE DE DÉPOUILLEMENT DU SCRUTIN

(La présente feuille, certifiée par le Bureau, doit être annexée au procès-verbal de l'élection.)

NOTA. — Les suffrages seront notés dans chaque colonne par les chiffres 1, 2, 3, 4, 5, 6, 7, 8, 9, 10. — Chaque feuille ayant 10 colonnes de 10 suffrages, une ligne horizontale donnera 100 suffrages; 10 lignes, 1,000. — La 12^e colonne est réservée pour totaliser les voix.

NOMS des CANDIDATS	NOMBRE DE VOIX										TOTAUX
	10	20	30	40	50	60	70	80	90	100	
1	2	3	4	5	6	7	8	9	10	11	12
Morellet	12345678910	12345678910	12345678910	12345678910	12345678910	12345678910	12345678910	12345678910	12345678910	12345678910	236
Germain	12345678910	12345678910	12345678910	12345678910	12345678910	12345678910	12345678910	12345678910	12345678910	12345678910	117
Germain											
Puthod	12345										5
Péru											2
Gérard de la											1
Bédin de											1
Bardet de											1
											303

Inscrits 363
 Votants 363
 Bulletins blancs dans l'urne 363
 COMMUNE

1er Bureau
 RÉPUBLIQUE FRANÇAISE
 DÉPARTEMENT DE LAIN

CANTON
Sections Municipales

ÉLECTION — FEUILLE DE DÉPOUILLEMENT DU SCRUTIN

(La présente feuille, certifiée par le Bureau, doit être annexée au procès-verbal de l'élection.)

NOTA. — Les suffrages seront notés dans chaque colonne par les chiffres 1, 2, 3, 4, 5, 6, 7, 8, 9, 10. — Chaque feuille ayant 10 colonnes de 10 suffrages, une ligne horizontale donnera 100 suffrages; 10 lignes, 1,000. — La 12^e colonne est réservée pour totaliser les voix.

NOMS des CANDIDATS	NOMBRE DE VOIX										TOTAUX	
	10	20	30	40	50	60	70	80	90	100		
1	2	3	4	5	6	7	8	9	10	11	12	
Morellet	12345678910	12345678910	12345678910	12345678910	12345678910	12345678910	12345678910	12345678910	12345678910	12345678910	12345678910	336
	12345678910	12345678910	12345678910	12345678910	12345678910	12345678910	12345678910	12345678910	12345678910	12345678910	12345678910	
	12345678910	12345678910	12345678910	123456								
Gerrain	12345678910	12345678910	12345678910	12345678910	12345678910	12345678910	12345678910	12345678910	12345678910	12345678910	12345678910	117
	12345678910	1234567										
Puthod	12345											5
Piquet	12											2
Girard. Labin	1											1
Bodine												0
Montblanc	1											1
Blanc	1											1
Le Président <i>Attesteurs</i> <i>Le Président</i> <i>Attesteurs</i> <i>Le Président</i> <i>Attesteurs</i>											363	

L. P. M. C. M.

ÉLECTION — FEUILLE DE DÉPOUILLEMENT DU SCRUTIN

(La présente feuille, certifiée par le Bureau, doit être annexée au procès-verbal de l'élection.)

Nota. — Les suffrages seront notés dans chaque colonne par les chiffres 1, 2, 3, 4, 5, 6, 7, 8, 9, 10. — Chaque feuille ayant 10 colonnes de 10 suffrages, une ligne horizontale donnera 100 suffrages; 10 lignes, 1,000. — La 12^e colonne est réservée pour totaliser les voix.

NOMS des CANDIDATS	NOMBRE DE VOIX										TOTAUX
	10	20	30	40	50	60	70	80	90	100	
1	2	3	4	5	6	7	8	9	10	11	12
<i>Morellet</i>	<i>12345678910</i>	<i>12345678910</i>	<i>12345678910</i>	<i>12345678910</i>	<i>12345678910</i>	<i>12345678910</i>	<i>12345678910</i>	<i>12345678910</i>	<i>12345678910</i>	<i>12345678910</i>	100
	<i>12345678910</i>	<i>12345678910</i>	<i>12345678910</i>	<i>12345678910</i>	<i>12345678910</i>	<i>12345678910</i>	<i>12345678910</i>	<i>12345678910</i>	<i>12345678910</i>	<i>12345678910</i>	100
	<i>12345678910</i>	<i>12345678910</i>	<i>12345678910</i>	<i>12345678910</i>	<i>12345678910</i>	<i>12345678910</i>	<i>12345678910</i>	<i>12345678910</i>	<i>12345678910</i>	<i>12345678910</i>	58
<i>Huguette Requet</i>	12										2
<i>Germain</i>	<i>12345678910</i>	<i>12345678910</i>	<i>12345678910</i>	<i>12345678910</i>	<i>12345678910</i>	<i>12345678910</i>	<i>12345678910</i>	<i>12345678910</i>	<i>12345678910</i>	<i>12345678910</i>	100
	<i>12345678910</i>	<i>12345678910</i>	<i>12345678910</i>	<i>12345678910</i>	<i>12345678910</i>	<i>12345678910</i>	<i>12345678910</i>	<i>12345678910</i>	<i>12345678910</i>	<i>12345678910</i>	9
<i>Equet</i>	1										1
<i>Buisson</i>	<i>123456</i>										6

Morellet *Liquet Requet* *Germain* *Equet* *Buisson*

Inscrits
 Totants
 Bulletins dans l'urne
 COMMUNE

2^e Bureau
 RÉPUBLIQUE FRANÇAISE
 DÉPARTEMENT DE LAIN

CANTON
Élections Sénatoriales

ÉLECTION — FEUILLE DE DÉPOUILLEMENT DU SCRUTIN

(La présente feuille, certifiée par le Bureau, doit être annexée au procès-verbal de l'élection.)

NOTA. — Les suffrages seront notés dans chaque colonne par les chiffres 1, 2, 3, 4, 5, 6, 7, 8, 9, 10. — Chaque feuille ayant 10 colonnes de 10 suffrages, une ligne horizontale donnera 100 suffrages; 10 lignes, 1,000. — La 12^e colonne est réservée pour totaliser les voix.

NOMS des CANDIDATS	NOMBRE DE VOIX										TOTAUX
	10	20	30	40	50	60	70	80	90	100	
1	2	3	4	5	6	7	8	9	10	11	12
<i>Morelles</i>	12345678910	12345678910	12345678910	12345678910	12345678910	12345678910	12345678910	12345678910	12345678910	12345678910	100
	12345678910	12345678910	12345678910	12345678910	12345678910	12345678910	12345678910	12345678910	12345678910	12345678910	100
	12345678910	12345678910	12345678910	12345678910	12345678910	12345678910	12345678910	12345678910	12345678910	12345678910	58
<i>Liquet Aug</i>	12										2
<i>Germain</i>	12345678910	12345678910	12345678910	12345678910	12345678910	12345678910	12345678910	12345678910	12345678910	12345678910	100
	12345678910	12345678910									9
<i>Liquet H^e</i>	1										1
<i>Gustod</i>	123456										6

Henry *Liquet Aug* *Liquet H^e* *Gustod*

Ze Burean

1000

001

00

80

00

00

00

00

00

00

01

01

01

1000

001

00

80

00

00

00

00

00

00

01

01

01

1000

001

00

80

00

00

00

00

00

00

01

01

01

1000

001

00

80

00

00

00

00

00

00

01

01

01

1000

001

00

80

00

00

00

00

00

00

01

01

01

1000

001

00

80

00

00

00

00

00

00

01

01

01

1000

001

00

80

00

00

00

00

00

00

01

01

01

1000

001

00

80

00

00

00

00

00

00

01

01

01

1000

001

00

80

00

00

00

00

00

00

01

01

01

1000

001

00

80

00

00

00

00

00

00

01

01

01

1000

001

00

80

00

00

00

00

00

00

01

01

01

1000

001

00

80

00

00

00

00

00

00

01

01

01

1000

001

00

80

00

00

00

00

00

00

01

01

01

1000

001

00

80

00

00

00

00

00

00

01

01

01

1000

001

00

80

00

00

00

00

00

00

01

01

01

1000

001

00

80

00

00

00

00

00

00

01

01

01

1000

001

00

80

00

00

00

00

00

00

01

01

01

1000

001

00

80

00

00

00

00

00

00

01

01

01

1000

001

00

80

00

00

00

00

00

00

01

01

01

1000

001

00

80

00

00

00

00

00

00

01

01

01

1000

001

00

80

00

00

00

00

00

00

01

01

01

1000

001

00

80

00

00

00

00

00

00

01

01

01

1000

001

00

80

00

00

00

00

00

00

01

01

01

1000

001

00

80

00

00

00

00

00

00

01

01

01

1000

001

00

Inscrits 166
 Votants
 Bulletins blancs dans les urnes

Bureau Recensement Général

COMMUNE

RÉPUBLIQUE FRANÇAISE

CANTON
 Elections Senatoriales

d

DÉPARTEMENT DE L'AIN

ÉLECTION — FEUILLE DE DÉPOUILLEMENT DU SCRUTIN

(La présente feuille, certifiée par le Bureau, doit être annexée au procès-verbal de l'élection.)

NOTA. — Les suffrages seront notés dans chaque colonne par les chiffres 1, 2, 3, 4, 5, 6, 7, 8, 9, 10. — Chaque feuille ayant 10 colonnes de 10 suffrages, une ligne horizontale donnera 100 suffrages; 10 lignes, 1,000. — La 12^e colonne est réservée pour totaliser les voix.

NOMS des CANDIDATS	NOMBRE DE VOIX										TOTAUX
	10	20	30	40	50	60	70	80	90	100	
1	Bureau	Bureau	Bureau	Bureau	Bureau	7	8	9	10	11	12
Morellet											
Morellet	12345678910	12345678910	12345678910	12345678910	12345678910	12345678910	12345678910	12345678910	12345678910	12345678910	108
German	12345678910	12345678910	12345678910	12345678910	12345678910	1					51
Puthod	1										1
Dicquet	1										1
Chaley	1										1
Giroud de l'ain	1										1
Bureau Blanc	1										1
											164

ÉLECTION — FEUILLE DE DÉPOUILLEMENT DU SCRUTIN

(La présente feuille, certifiée par le Bureau, doit être annexée au procès-verbal de l'élection.)

NOTA. — Les suffrages seront notés dans chaque colonne par les chiffres 1, 2, 3, 4, 5, 6, 7, 8, 9, 10. — Chaque feuille ayant 10 colonnes de 10 suffrages, une ligne horizontale donnera 100 suffrages; 10 lignes, 1,000. — La 12^e colonne est réservée pour totaliser les voix.

NOMS des CANDIDATS	NOMBRE DE VOIX										TOTAUX
	10	20	30	40	50	60	70	80	90	100	
1	2	3	4	5	6	7	8	9	10	11	12
Morellet	1234567890	1234567890	1234567890	1234567890	1234567890	1234567890	1234567890	1234567890	1234567890	1234567890	108
German	1234567890	1234567890	1234567890	1234567890	1234567890	1234567890					51
Girod de l'ain	1										1
Piquet											1
Chaley											1
Puthod											1
Blanc											1
											164

E. Bureau
Président
J. Girard
Secrétaire
Chirac